



INFORME FIN DE GESTIÓN

Enero- Setiembre 2020

SETIEMBRE 2020

Lic. Carlos Alberto Murillo Montoya
DIRECTOR EJECUTIVO
TRIBUNAL SUPREMO DE ELECCIONES

CONTENIDO

RESUMEN EJECUTIVO	4
1. PROLEGÓMENO.	7
2. RESULTADOS DE LA GESTIÓN	7
2.1 Labor sustantiva de la Dirección Ejecutiva.	8
2.1.1 Descripción de la Unidad.	8
2.1.1.1 Objetivo, misión, visión y valores.....	8
2.1.1.2 Marco Jurídico	9
2.1.1.3 Estructura interna.	12
2.1.2 Descripción del cargo de Jefatura.	13
2.1.2.1 Naturaleza del trabajo.	14
2.1.2.2 Tareas.	14
2.1.2.3 Condiciones organizacionales y ambientales.....	17
2.1.2.4 Requisitos.....	19
2.1.2.5 Capacitación.	19
2.2 Cambios relevantes en el entorno y otros asuntos de la realidad nacional.	19
2.2.1 Aspectos normativos.	22
2.2.2 Aspectos de la Economía.	23
2.3 Autoevaluación del Sistema de Control Interno (SCI) del TSE y acciones emprendidas para su perfeccionamiento y evaluación.....	28
2.4 Principales logros alcanzados durante la gestión.....	30
2.4.1 Unidad de mando.	30
2.4.2 Planificación Estratégica.	32
2.4.2.1 PEI 2019-2024.....	32
2.4.3 Planificación Operativa.	39
2.4.3.1 Plan Operativo Institucional (POI)	39
2.4.3.2 Plan Operativo Anual (POA).....	40
2.4.4 Estadística.	42
2.4.4.1 Publicaciones.....	42
2.4.4.2 Asesorías.....	42

2.4.4.3 Colaboración interinstitucional, interdisciplinaria y atención de consultas.....	43
2.4.5 Modelo de Arquitectura de la Información (MAI).	44
2.4.6 Ejecución presupuestaria.	46
2.4.7 Gestión de Adquisiciones y de Fiscalización de la Ejecución Contractual.	50
2.4.7.1 Gestión de Adquisiciones.....	51
2.4.7.2 Gestión de Fiscalización de la Ejecución Contractual. UFEC.....	53
2.4.8 Unidad de Género.	54
2.4.8.1 Asesoría técnica especializada.....	54
2.4.8.2 Procesos permanentes de formación y capacitación	55
2.4.8.3 Coordinación interinstitucional. Corresponsabilidad de la vida laboral y familiar.	56
2.4.8.4 Aspectos de comunicación institucional, investigación y documentación.....	57
2.4.9 Gestión Ambiental.	58
2.4.10 Asesoría jurídica.	61
2.5 Administración de recursos financieros y humanos asignados a la Dirección Ejecutiva	62
2.6 Estado de los proyectos más relevantes desarrollados durante la gestión.....	62
2.7 Disposiciones giradas por la Contraloría General de la República (CGR)	64
2.8 Disposiciones o recomendaciones giradas por algún órgano de control externo	64
2.9 Recomendaciones formuladas por la Auditoría Interna del TSE	64
2.10 Observaciones sobre otros asuntos de actualidad que la Dirección Ejecutiva enfrenta o debería aprovechar	70
2.11 Sugerencias.....	71
3. DETALLE DEL INVENTARIO DE ACTIVOS.	73
4. ANEXOS.	76
4.1 Anexo 1. Acta de Entrega de Inventario.....	76
4.2 Anexo 2. Listado de activos.	77

ÍNDICE DE FIGURAS

Diagrama 1. Organigrama suplementario de la Dirección Ejecutiva	13
Gráfico 1. Variación porcentual del IPC. Enero 2019 - Agosto 2020	25
Gráfico 2. Tasa de variación anual del PIB. 2016-2020	25
Gráfico 3. Tipo de cambio compra y venta del dólar. Enero 2019–Agosto 2020	26
Gráfico 4. Tasa Básica Pasiva. Enero 2019–Agosto 2020	27
Imagen 1. Análisis POA 2021. Línea de tiempo.....	41

ÍNDICE DE CUADROS Y TABLAS

Tabla 1. Cambios normativos internos. 2020.....	23
Tabla 2. Autoevaluación de Control Interno. Dirección Ejecutiva 2019.....	29
Cuadro 1. Plan Táctico del PEI 2019-2024	33
Tabla 3. Asesorías en materia estadística. Enero – Setiembre 2020	43
Cuadro 2. Situación financiera del TSE por gasto devengado.	49
Cuadro 3. Situación financiera del TSE por gasto devengado.	49
Cuadro 4. Avance PAPA al 23 de setiembre de 2020.....	51
Cuadro 5. Divulgación y publicaciones en temas de Género. 2010-2019	60
Cuadro 6. Resoluciones confeccionadas. Enero a Setiembre 2020	61
Tabla 4. Estado de proyectos a setiembre 2020.....	63
Tabla 5. Estado de ICI generados por la Auditoría Interna. A setiembre 2020	64
Cuadro 7. Inventario de activos asignados al Director Ejecutivo.....	74

RESUMEN EJECUTIVO

Este informe de término de gestión contiene las principales acciones y resultados obtenidos durante mi labor como Director Ejecutivo del Tribunal Supremo de Elecciones (TSE) para el período del 1.º de enero de 2020 hasta el 30 de setiembre de 2020, cargo que ocupé según la designación dispuesta por el Tribunal en el artículo único del acta de su sesión extraordinaria n.º 119-2019, celebrada el 17 de diciembre de 2019. Lo anterior conforme al principio de transparencia y la rendición de cuentas que rigen a la función pública, dando cumplimiento de esta manera con lo establecido en el inciso e) del artículo 12 de la Ley General de Control Interno n.º 8292 del 31 de julio de 2012, así como en la Resolución n.º R-CO-61 del 24 de junio de 2005, publicada en La Gaceta n.º 131 del 7 de julio de 2005, mediante la que se emitieron las “Directrices que deben observar los funcionarios obligados a presentar el informe final de su gestión, según lo dispuesto en el inciso e) del artículo 12 de la Ley General de Control Interno – D-1-2005-CO-DFOE”.

El inicio en el ejercicio de las funciones directivas encomendadas –conllevó, desde luego, una lógica secuencial de transición desde la gestión previa, lo que se observa en el presente informe mediante algunas referencias a contenidos relacionados por continuidad- experimentó cambios significativos en el entorno no solamente iniciados en años anteriores, sino particularmente derivados de la aparición de la emergencia sanitaria que afecta a todos los pueblos del mundo, con repercusiones directas en todos los ámbitos de nuestro país y sus instituciones, lo que, en adelante, ha constituido una fuerte modificación en la organización, ambiente y gestión administrativa del TSE.

La planificación estratégica, táctica y operativa planteada a la luz del enfoque de Gestión por Resultados en el Desarrollo (GpRD), se orienta a la continuidad y robustecimiento en la generación de valor público y la satisfacción de los requerimientos de la sociedad, a lo que se suma la labor de ejecución presupuestaria, la función estadística, el Sistema de Control Interno y la temática de Género, como tareas sustantivas del quehacer de la Dirección Ejecutiva que requieren una constante coordinación con las demás Direcciones

y dependencias, en aras de la oportuna y adecuada atención de las funciones que nuestro país exige del órgano electoral, actuar que alimenta al Consejo de Directores (CDIR) como foro de coordinación de alto nivel para el apoyo estratégico a la labor del TSE, en asuntos de elevada complejidad, responsabilidad y exigencia, atinentes a planificación estratégica, de índole administrativa, presupuestaria, de adjudicación contractual, constructivos, entre otros.

Los datos económicos del país y las decisiones tomadas tanto por las autoridades hacendarias como legislativas en los últimos años, han constituido elementos con incidencia directa en mi función como jefe de programa presupuestario, siendo que han conllevado importantes restricciones y una disminución de recursos disponibles que impacta la atención de proyectos institucionales, obligando al replanteo de estrategias, tácticas y operaciones, sin obviar que las actuaciones se orientan a una sociedad más exigente y demandante de servicios que agreguen valor público significativo.

El contexto descrito, por consiguiente, ha exigido la orquestación de esfuerzos para la transición hacia nuevas vías que permitieran a la institución atender esas demandas, ajustando los procedimientos y acciones en aras de asumir adecuadamente los nuevos desafíos, incidiendo en la ejecución de los planes estratégicos y operativos que son monitoreados por la Dirección Ejecutiva y que tienen incidencia en toda la organización.

La evolución del ciclo de existencia de la Dirección Ejecutiva, denota un aumento en la cantidad y complejidad de las responsabilidades asignadas, representando un reto permanente de fortalecimiento de su gestión ordinaria y de oportunidades para el robustecimiento y consolidación de los procesos que le son propios.

Por consiguiente, este informe se emite a efectos de dar cuenta de mi labor, considerando el ámbito de acción de esta Dirección Ejecutiva -según lo establecido en el cuerpo normativo que la rige-, lo que se gestiona mediante las áreas y unidades que la conforman, entre ellas la Secretaría General, Área de Planificación Institucional (API), Área Ejecutiva (AE), Unidad de Control Interno (CI), Unidad de Estadística, Unidad de

Género, Unidad de Presupuestación, Unidad de Fiscalización de la Ejecución Contractual.

Los acápite subsiguientes abordan la labor sustantiva de la unidad administrativa, los cambios fundamentales suscitados en el entorno de la organización, los logros alcanzados durante mi gestión, el estado y acciones en el marco de las autoevaluaciones de control interno y otros pronunciamientos atinentes, estado de los proyectos gestionados, así como observaciones y recomendaciones para fortalecer las labores.

El informe referirá lo conseguido en cuanto a los aspectos relacionados con la asesoría y apoyo que se brinda al Tribunal, así como en lo que corresponde a planificación institucional, información estadística para demanda interna y externa, Banco Institucional de Indicadores, presupuestación, ejecución presupuestaria, estudios administrativos, contratación administrativa y su correspondiente fiscalización, modelado de la arquitectura de la información, análisis técnico legales, mejora de procesos, gestión ambiental, informes y atención de solicitudes de entes hacendarios y legislativos. Aunado a lo anterior, los temas de Derechos Humanos que son abordados por la Unidad de Género, a la que atañe la formulación de acciones orientadas a facilitar condiciones de igualdad y equidad para las mujeres funcionarias, además de coordinar temas relacionados con la no discriminación por orientación sexual e identidad de género.

1. PROLEGÓMENO.

El presente informe responde al mandato constitucional que, en su artículo 11, señala el sometimiento de la Administración Pública a la evaluación de resultados y la rendición de cuentas, lo que es concordante con lo preceptuado en el artículo 12, inciso e) de la Ley General de Control Interno, n.º 8292, así como lo establecido en las “Directrices que deben observar los funcionarios obligados a presentar el informe final de su gestión”, publicadas en La Gaceta N° 131 del 7 de julio del 2005.

Se detalla lo actuado y alcanzado durante mi administración, en el ejercicio del cargo de Director Ejecutivo de este Tribunal, desde el 1.º de enero de 2020 al 30 de setiembre de 2020, dando cuenta de las labores sustantivas, las principales funciones y las actividades que respaldaron la gestión, el estado de las autoevaluaciones de control interno, así como la situación actual de los proyectos y los resultados conseguidos, sin obviar el planteamiento de algunas observaciones y sugerencias propicias para valorar el fortalecimiento de las funciones desempeñadas.

2. RESULTADOS DE LA GESTIÓN

Durante el periodo de administración que se reporta, desde las competencias de la Dirección Ejecutiva se monitorearon las estrategias y acciones tácticas alineadas con el marco filosófico del TSE, como parte del compromiso de la organización dirigido al logro de los objetivos institucionales y la necesidad de sustentar los planteamientos del respectivo Plan Estratégico Institucional (PEI) que, para el plazo de interés, corresponde a la continuidad de la puesta en marcha del PEI 2019-2024 y la ejecución de las líneas de acción de su respectivo plan táctico, bajo un enfoque orientado a las personas usuarias.

Así, bajo ese contexto estratégico, se tiene que las labores de esta Dirección Ejecutiva se apegaron a los objetivos que internamente fueron propuestos, según los planteamientos y metas formuladas por el personal de las áreas y unidades que la

conforman, en atención a los procesos que tiene bajo su responsabilidad. Por consiguiente, también se atendió la formulación y ejecución presupuestaria; gestión de compras; fiscalización de la ejecución contractual; continuidad en la implementación del plan de acción en temas de género, incluyendo lo relativo a la Comisión institucional de no discriminación por orientación sexual e identidad de género; gestión del Sistema de Control Interno, administración del uso del Auditorio y otros espacios del edificio para la realización de actividades autorizadas y, adicionalmente, se brindó apoyo directo e inmediato al Consejo de Directores para la atención de la emergencia sanitaria producto del Covid-19.

2.1 Labor sustantiva de la Dirección Ejecutiva.

2.1.1 Descripción de la Unidad.

2.1.1.1 Objetivo, misión, visión y valores.

La creación de la Dirección Ejecutiva dispuesta por el Tribunal en la sesión n.º 30-2000 del 25 de abril de 2000, responde a la necesidad de contar con una dependencia especializada para la oportuna atención de temas de planificación estratégica y operativa, así como lo relativo a la ejecución presupuestaria, control interno y estadística.

Consecuentemente, el objetivo de la Dirección Ejecutiva consiste en asesorar al Tribunal y al Consejo de Directores en materia de planes y políticas generales mediante la emisión de informes técnicos, con el propósito de fortalecer la toma de decisiones de alcance institucional vinculada a la planificación estratégica que incida en la atención de necesidades de la población usuaria.

La misión de la unidad consiste en dirigir la gestión administrativa y presupuestaria institucional, en función de las necesidades de usuarios internos y externos; en tanto que su visión se orienta a ser líderes proactivos en la planificación, dirección, coordinación y ejecución de las actividades administrativas a través de estrategias que permitan mejorar

las condiciones necesarias para el desarrollo y control de las actividades propias de la institución.

Los valores de esta Dirección corresponden y están alineados con los valores institucionales, como principios éticos fundamentales que guían su labor: transparencia, honestidad, excelencia, responsabilidad, imparcialidad y liderazgo.

2.1.1.2 Marco Jurídico

El Decreto n.º 20-2006 del TSE, publicado en La Gaceta n.º 7 del 10 de enero de 2007, establece el Reglamento de la Dirección Ejecutiva del Tribunal Supremo de Elecciones, ajustado por el Tribunal en su Decreto n.º 06-2007 publicado en La Gaceta n.º 112 del 12 de junio de 2007. En el Reglamento de cita se aprecia su labor sustantiva y se puntualizan sus atribuciones:

- a) Planear, organizar, dirigir, coordinar, supervisar y evaluar la ejecución de las funciones administrativas de la Institución.
- b) Asesorar al Tribunal en la escogencia de planes y políticas generales que se ubiquen dentro de los objetivos institucionales, así como a las distintas unidades en materia administrativa.
- c) Efectuar y dirigir estudios e investigaciones administrativas para el mejoramiento y modernización de la estructura institucional, lo cual incluye la coordinación y elaboración del Plan Estratégico Institucional y los Planes Operativos Anuales.
- d) Velar porque las instancias correspondientes atiendan adecuadamente las necesidades de la Institución en materia financiera, informática, recursos humanos, bienes y servicios, seguridad, salud ocupacional, capacitación, servicios generales, archivo central, arquitectura, biblioteca y servicios médicos.
- e) Analizar y promover el mejoramiento de la información estadística y coordinar su publicación.

f) Valorar la pertinencia y aprobar o improbar las solicitudes de jornada extraordinaria y el informe mensual de aquellas dependencias que conforman el subprograma de gasto ordinario. El jefe hará la solicitud en el respectivo formulario, la Contaduría otorgará el visto bueno en cuanto al contenido económico y la Dirección Ejecutiva resolverá lo que corresponda. El informe mensual será presentado por el Departamento de Recursos Humanos. También le compete a la Dirección valorar el informe que deberá presentar el jefe respectivo después de finalizado el trabajo extraordinario y hacer las recomendaciones que procedan. En virtud del tipo de labores que se realizan en la Secretaría y en el Archivo del Tribunal, el señor Secretario o Prosecretario del despacho serán quienes autoricen la jornada extraordinaria que se requiera trabajar en dichas unidades administrativas.

g) Suspender la relación laboral con los servidores que incapacita el Instituto Nacional de Seguros y reincorporarlos una vez desaparecida la causal, previo informe del Departamento de Recursos Humanos.

h) Aprobar todo tipo de publicaciones institucionales, excepto las de carácter electoral. Cuando corresponda, la oficina respectiva confeccionará los avisos para los concursos de plazas vacantes, esquelas, cambios de horario, licitaciones y otros eventos de similar naturaleza.

i) Aprobar asuetos en virtud de celebrarse los festejos cívicos o religiosos de las diferentes localidades. El Jefe de la Oficina Regional presentará la solicitud de asueto, el Departamento de Recursos Humanos hará el estudio y la Dirección resolverá lo que corresponda.

j) Aprobar, previa solicitud de la Proveeduría, la reparación de bienes en mal estado o la devolución de éstos a la Dirección de Administración de Bienes y Contratación Administrativa del Ministerio de Hacienda.

k) Autorizar ajustes de inventario en caso de variación del precio de combustibles a gestión de la Unidad de Transportes de Servicios Generales.

- l) Aprobar órdenes de pedido internas de Caja Chica, excepto las de carácter electoral.
- m) Aprobar solicitudes de pedido. La Proveduría hará la solicitud, la Dirección Ejecutiva otorgará el visto bueno y la Contaduría seguirá el trámite que corresponda. Las solicitudes por sumas mayores serán aprobadas por el Tribunal.
- n) Aprobar gastos de viaje dentro del país, así como los reintegros que se generen. La Dirección Ejecutiva aprobará los gastos de las giras, incluyendo la jornada extraordinaria que de ellas se derive y autorizará, por vía de excepción, a otros funcionarios a conducir los vehículos oficiales, quienes deberán cumplir con la normativa aplicable.
- o) Aprobar los acuerdos de pago. La Contaduría verificará el contenido económico y la Dirección Ejecutiva resolverá lo que corresponda.
- p) Aprobar las facturas y las reservas de crédito. La Contaduría presentará a la Dirección Ejecutiva la documentación respectiva para que resuelva lo pertinente.
- q) Recomendar el plan anual de capacitación y aprobar las actividades específicas de esa índole. La Sección de Capacitación propondrá dicho plan y sus actividades, la Contaduría verificará el contenido económico y la Dirección Ejecutiva hará la recomendación respectiva al Tribunal en lo que concierne al plan anual y aprobará las actividades propias de ejecución.
- r) Integrar la Comisión de Presupuesto, elaborar el anteproyecto del mismo y evaluar sus modificaciones para someterlas a la aprobación del Tribunal.
- s) Firmar los cheques en forma mancomunada con la Contaduría.
- t) Autorizar el uso de las instalaciones del Tribunal para actividades especiales o extraordinarias y las previstas en los reglamentos.
- u) Conocer de los informes relativos al consumo de combustible de la flotilla del Tribunal.
- v) Los demás que le encomiende el Tribunal Supremo de Elecciones o que sean propios de su labor administrativa.

Adicionalmente, el artículo tercero señala que el Tribunal puede delegar en el Director Ejecutivo la suscripción de contratos que se formalicen en documento contractual clausulado con origen en la adjudicación recaída en un procedimiento de licitación abreviada.

2.1.1.3 Estructura interna.

Desde su conformación, es en la última década cuando esta Dirección ha sido testigo de acontecimientos que han marcado significativamente su desarrollo, con un aumento en la complejidad y volumen de las exigencias derivadas del entorno, lo que implica hitos que han impulsado la evolución de la DE, denotándose no solo una mayor especialización, sino la necesidad de reorganizarse para la atención oportuna de esas demandas.

La estructura que soporta su funcionamiento, incluye al Área de Planificación Institucional que atiende los procesos de planificación estratégica, planificación operativa, estadística, Modelo de Arquitectura de Información (MAI) y demás temas requeridos por la unidad de mando; Área Ejecutiva que administra la ejecución presupuestaria de la institución, así como el análisis y gestión administrativa; Unidad de Control Interno; Unidad de Género; Unidad de Fiscalización de la Ejecución Contractual, cuya función consiste en fiscalizar y verificar el proceso de ejecución de las contrataciones administrativas del TSE; equipo de trabajo para atender la gestión de adquisiciones y la relación de puestos; además del personal para brindar asistencia administrativa, de costos y legal. Adicionalmente, como apoyo se cuenta con una Secretaria General, responsable de coadyuvar en la determinación y puesta en práctica de la misión, estrategias, políticas, planes, programas, proyectos y procesos que permitan alcanzar los objetivos institucionales, así como un Coordinador Administrativo de la Gestión y Fiscalización de Bienes y Servicios que coadyuva en el cumplimiento del calendario de recepción de especificaciones técnicas y el plan de adquisiciones, además de la supervisión del procedimiento institucional de adquisición y fiscalización de bienes y servicios que conduce la Dirección Ejecutiva.

Las funciones descritas se realizan a partir de la activa participación de personal especializado, equipos de trabajo que suman un total de 74 personas funcionarias.

Diagrama 1. Organigrama suplementario de la Dirección Ejecutiva

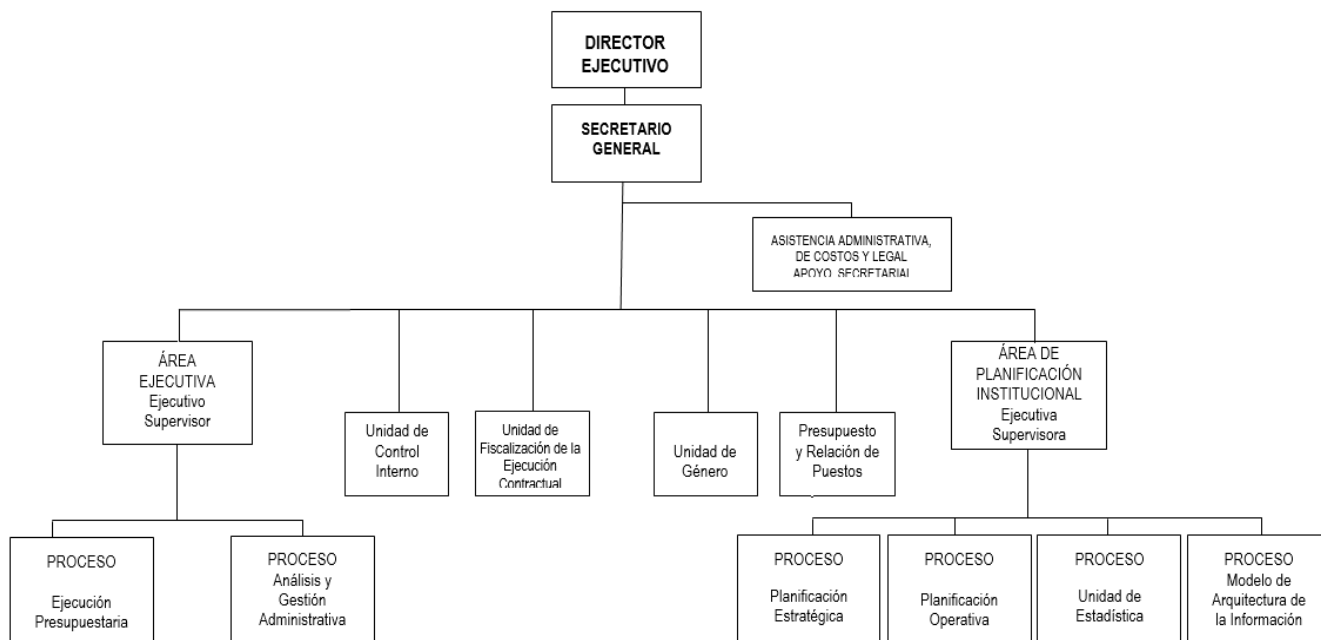

Fuente: Dirección Ejecutiva. Área de Planificación Institucional.

2.1.2 Descripción del cargo de Jefatura.

La naturaleza del puesto de Director Ejecutivo, de acuerdo con el manual descriptivo correspondiente, señala la planeación, dirección, coordinación y supervisión de labores profesionales, técnicas y administrativas de gran dificultad en la Dirección Ejecutiva, como parte de las funciones sustantivas, en las cuales debí aplicar los principios teóricos y prácticos de mi profesión. Específicamente, me ha correspondido ejecutar tareas que requieren planear, dirigir, coordinar y supervisar las funciones asignadas a la Dirección Ejecutiva.

De acuerdo con la literalidad del Manual descriptivo de clases de puestos del TSE, el correspondiente a Director Ejecutivo, señala:

2.1.2.1 Naturaleza del trabajo.

Planeación, dirección, coordinación y supervisión de labores profesionales, técnicas y administrativas de gran dificultad en la Dirección Ejecutiva, en las cuales debe aplicar los principios teóricos y prácticos de una profesión adquirida en una institución de educación superior.

2.1.2.2 Tareas.

1. Planear, dirigir, coordinar y supervisar la ejecución de las funciones administrativas institucionales.
2. Velar porque las unidades administrativas que dependen de la Dirección Ejecutiva cumplan adecuadamente los requerimientos institucionales.
3. Proponer a la Presidencia y los miembros del Tribunal las políticas, planes y programas de trabajo a ejecutar por la Dirección Ejecutiva, evaluar resultados y recomendar los cambios necesarios.
4. Planear, coordinar, supervisar y evaluar el desarrollo de proyectos e investigaciones especializadas concernientes a las diferentes unidades administrativas de la Dirección Ejecutiva.
5. Velar porque las políticas emitidas por el Tribunal se cumplan integralmente.
6. Efectuar y dirigir estudios e investigaciones administrativas para mantener actualizada la estructura organizacional, el plan estratégico institucional y los planes operativos anuales.
7. Integrar o presidir comisiones institucionales designadas por la Presidencia y miembros del Tribunal.

8. Analizar y promover el mejoramiento de la información estadística y dirigir las publicaciones pertinentes para una adecuada divulgación tanto de las funciones que lleva a cabo la institución como del resultado del proceso electoral.
9. Coordinar la Comisión de Presupuesto, elaborar el anteproyecto y evaluar sus modificaciones para someterlas a la aprobación del superior.
10. Aprobar solicitudes de pedido hasta el monto autorizado para realizar contrataciones directas con el fin de separar los recursos como requisito previo a los trámites de contratación.
11. Aprobar los acuerdos de pago para su publicación en el periódico oficial La Gaceta y las reservas de crédito para la separación de los recursos presupuestarios respectivos.
12. Supervisar, controlar y autorizar el uso de las instalaciones del Tribunal Supremo de Elecciones para actividades especiales o extraordinarias y las previstas en los reglamentos.
13. Aprobar todo tipo de publicaciones institucionales para la divulgación de los asuntos que correspondan a la subpartida presupuestaria.
14. Recomendar el plan anual de capacitación institucional y aprobar las actividades específicas de esa índole.
15. Aprobar solicitudes de jornada extraordinaria, publicaciones, asuetos para las Oficinas Regionales, reparación de bienes, ajustes de inventario de combustibles, órdenes de pedido, gastos de viaje, acuerdos de pago, facturas de gobierno y reservas de crédito, entre otros.
16. Firmar los cheques de caja chica para el pago de los gastos que corresponden a esa cuenta a petición del Departamento de Contaduría y mediante la aplicación del reglamento respectivo.

17. Mantener controles sobre los diferentes trabajos y velar porque éstos se cumplan de acuerdo con los programas, fechas y plazos establecidos.
18. Dirigir por medio de la Unidad de Control Interno la identificación y actualización de los procedimientos de trabajo, análisis de racionalidad y su valoración en el ámbito institucional.
19. Establecer, mantener, perfeccionar y evaluar el sistema de control interno de la Dirección Ejecutiva.
20. Redactar y firmar resoluciones de carácter administrativo y disciplinario.
21. Instruir a sus colaboradores sobre asuntos técnicos relacionados con los procedimientos a aplicar.
22. Custodiar los activos y documentos asignados a la Dirección Ejecutiva y velar por el normal funcionamiento de los sistemas de seguridad.
23. Redactar y revisar diversos documentos que surgen como consecuencia de las actividades que realiza.
24. Atender y resolver consultas personal y telefónicamente que le presentan personas usuarias internas o externas relacionadas con la actividad del puesto.
25. Asistir a reuniones con la Presidencia, miembros del Tribunal y personal colaborador con el fin de coordinar actividades, mejorar métodos, procedimientos de trabajo, analizar y resolver problemas que se presenten en la ejecución de las labores y proponer cambios, ajustes y soluciones diversas.
26. Elaborar informes de las labores realizadas según lo establezca la Presidencia del Tribunal.
27. Rendir informe de fin de gestión a las instancias respectivas según lo dispuesto en la normativa vigente.
28. Realizar las labores administrativas que se derivan de su función.

29. Cumplir con las demás obligaciones y atribuciones que las leyes y los acuerdos del Tribunal le impongan.
30. Ejecutar otras tareas propias del puesto.

2.1.2.3 Condiciones organizacionales y ambientales.

1. Supervisión recibida: Trabaja con gran independencia, siguiendo la política de la institución aplicable a su campo de actividad y a la legislación que define y regula las actividades de la Dirección Ejecutiva. La labor es evaluada mediante el cumplimiento de los objetivos y el aporte que brinda a la institución, lo que le obliga a suministrar a la Presidencia y miembros del Tribunal información profesional para la toma de decisiones.
2. Supervisión ejercida: Le corresponde planear, dirigir, coordinar, y supervisar el trabajo a personal profesional, técnico y administrativo, por lo que es responsable de su eficaz y eficiente cumplimiento.
3. Responsabilidad: Es responsable porque las estrategias, políticas, planes, proyectos y procesos de la Dirección Ejecutiva estén alineados a la Visión, Misión y Valores contemplados en el Plan Estratégico del Tribunal Supremo de Elecciones. El puesto impone responsabilidades directas por la toma de decisiones, por cuanto éstas inciden en el correcto desarrollo de las acciones institucionales, tanto a nivel estratégico como operacional.

La actividad origina relaciones directas y constantes con la Presidencia y miembros del Tribunal, personal de la institución, altos jefes de la función pública, personal de organismos nacionales e internacionales, entidades privadas, nacionales y extranjeras y público en general, lo que obliga a que éstas se realicen con profesionalismo, cortesía y discreción.

Es responsable por el adecuado empleo y mantenimiento del equipo y los materiales institucionales adquiridos para el cumplimiento de las actividades.

4. Condiciones de trabajo: Debe recibir la inducción y la capacitación necesaria para el desempeño adecuado del puesto. Le puede corresponder fungir como órgano fiscalizador de la adquisición de bienes o servicios, cuando la administración le designe.

Trasladarse a diferentes lugares dentro y fuera del país. Trabajar después de la jornada laboral, cuando las circunstancias lo exijan.

5. Consecuencia del error: Los posibles errores cometidos podrían ocasionar obstáculos en el cumplimiento de la misión, visión, aplicación de los lineamientos estratégicos, pérdidas económicas, distorsiones en la imagen de la Institución, por lo que las actividades deben ser realizadas con profesionalismo, cuidado y precisión.
6. Características especiales: Actitud para observar discreción con respecto a los asuntos que se le encomienden, disposición positiva de servicio, buen trato para relacionarse con la Presidencia y miembros del Tribunal, personal de la institución y público en general, perseverante ante los problemas y tareas asignadas, ecuanimidad ante cualquier situación, proactivo la mayor parte del tiempo laboral, crear ideas nuevas y ponerlas en práctica. Excelente presentación personal - acorde con la naturaleza de las funciones que realiza-

Habilidad analítica, gerencial, trabajo en equipo, manejo de la información y la documentación, dar aportes positivos al desarrollo de las labores, estructurar y planear su trabajo. Para comprender y resolver problemas gerenciales, facilidad para expresar las ideas de manera escrita y oral, así como comprender las ideas expuestas, destreza para organizar y dirigir el trabajo de sus colaboradores. Capacidad para resolver individualmente las situaciones imprevistas relacionadas con el cargo, incorporarse rápidamente a actividades originadas por nuevas exigencias e influenciar positivamente sobre las acciones de otras personas.

Conocimiento en los distintos procesos administrativos y técnicos, del marco filosófico institucional (Misión, Visión y Valores), de la normativa aplicable al Tribunal Supremo de Elecciones relacionada con el puesto y de las labores que ejecuta. Conocimiento y disponibilidad para participar en los procesos electorales.

2.1.2.4 Requisitos.

1. Licenciatura en Administración, Derecho o Ciencias Políticas.
2. Nueve años de experiencia, de los cuales cinco años deben ser en la ejecución de labores profesionales relacionadas con el puesto y cuatro años en supervisión de labores profesionales relacionadas con el puesto.
3. Incorporación al colegio profesional respectivo.

2.1.2.5 Capacitación.

El manual indica que es preferible poseer capacitación en:

1. Gerencia General
2. Normativa aplicable al Tribunal Supremo de Elecciones relacionada con el puesto.
3. Paquetes computacionales
4. Relaciones Humanas

2.2 Cambios relevantes en el entorno y otros asuntos de la realidad nacional.

La gestión de las funciones administrativas que son competencia de la Dirección Ejecutiva, se ve constantemente afectada por las condiciones y cambios suscitados en el entorno de la institución. En ese sentido, las decisiones de otros poderes del Estado, la compleja y demandante dinámica social, las necesidades ambientales y la acelerada evolución tecnológica, constituyen una realidad que incide directamente en las posibilidades y las vías para el abordaje de los temas fundamentales a la luz de un enfoque orientado a resultados y la generación de valor público como respuesta del

Estado a los problemas relevantes de la población en el marco del desarrollo sostenible, la oferta de bienes y servicios eficientes, de calidad e inclusivos, tendiente a la promoción de oportunidades para todas las personas en un contexto democrático.

Debe mencionarse que, en el período que se reporta, se sigue experimentando la práctica de compeler a los entes públicos con disposiciones y emplazamientos en plazos perentorios, incluso anteponiéndolas a las prelacións definidas por la Administración, lo que afecta las funciones principales de la unidad organizativa, considerando que, inclusive, no se cuenta con la dación de recursos necesarios para su ordenada, racional y eficiente atención.

A lo anteriormente citado, se adicionan las solicitudes de diversa índole incoadas por entidades rectoras que, sin embargo, pueden resultar inviables debido al estado de las finanzas públicas, el cual restringe el crecimiento presupuestario y reduce significativamente las inversiones y la cartera de proyectos que se pueden acometer estratégicamente en el largo plazo y de manera sostenible.

El 2020 constituyó, como pocas veces en la historia de nuestro país, un año de enormes retos para las organizaciones y para toda la sociedad: apenas transitábamos por el tercer mes cuando el país –y el mundo en su conjunto- ingresó a una vorágine de acontecimientos menester al deber de enfrentar una alerta sanitaria que devino en emergencia de la salud pública -con los consecuentes medidas adoptadas por el Poder Ejecutivo y los pronunciamientos del Legislador- ante la pandemia generada por la veloz y cuantiosa propagación del virus SARS-CoV-2, causante de la enfermedad Covid-19 que ha contagiado a un creciente número de personas sin discriminar características, y provocado un elevado número de muertes en Costa Rica y el mundo. Se trata de una epidemia que ha golpeado la estabilidad social, recrudeciendo la difícil realidad económica presente en los últimos lustros y que había encontrado un punto crítico en 2019, cuyos efectos e impacto aún son desconocidos en toda su magnitud, tema que deberá ser estudiado como parte de las acciones de mitigación y el planteamiento de

estrategias para gestionar de la mejor manera los riesgos asociados, con el propósito de reducir la nocividad de sus repercusiones en el corto y largo plazo.

Ha sido un tiempo de retos que obligaron respuestas inmediatas para coordinar acciones internas que permitieran ajustes en la manera de organizarnos con los recursos disponibles sin sacrificar la dación de servicios de calidad, protegiendo a las personas usuarias y al personal, replanteando y generando nuevas vías de solución para la mejor gestión administrativa.

Entre los desafíos más importantes, se destacan: la adaptación administrativa y funcional para que la mayor parte del personal de la Dirección Ejecutiva realizara sus labores bajo la modalidad de trabajo remoto no habitual por objetivos, permitiendo la continuidad en la prestación de los servicios que brinda este despacho en el marco de dicha adaptación; responder de manera inmediata para dotar a la institución de insumos y materiales que permitieran mitigar los efectos de la pandemia en el quehacer institucional. Otro importante reto, de indiscutible impacto institucional, derivado del problema fiscal de país y acrecentado por el efecto de la citada pandemia, ha sido la administración presupuestaria del ejercicio económico 2020, así como la formulación para el plan de gastos institucional para el 2021. En el primer caso resaltan, ante pedido del Ministerio de Hacienda, dos devoluciones presupuestarias que implicaron, por parte de la Dirección Ejecutiva, minuciosos análisis para determinar los rubros presupuestarios sujetos a recortes; asimismo, hacer frente a una subejecución del 10% de los saldos de alrededor de 130 subpartidas presupuestarias, derivada de una norma de ejecución presupuestaria incluida en el segundo presupuesto extraordinario de la República. Ambas situaciones implicaron grandes esfuerzos técnicos, en plazos sumamente reducidos para que, tanto las devoluciones como las subejecución, no afectaran la gestión sustantiva institucional. En segundo lugar, la formulación presupuestaria para el año 2021, se constituyó en un ejercicio de gran rigurosidad, para definir un plan de gastos para el año preelectoral correspondiente al proceso de las elecciones presidenciales de 2022 de manera muy austera, pero previendo los fondos necesarios para que el accionar no se vea afectado.

No obstante, y aún con ese esfuerzo, el Ministerio de Hacienda hizo una excitativa al Tribunal, semanas después de haber entregado dentro del plazo legal su anteproyecto de presupuesto, para que lo readecuara, de modo que se redujera a un monto equivalente al 90% del presupuesto del 2020. Tal revisión, también en un plazo sumamente reducido, involucró un esfuerzo adicional para el equipo técnico, al ya realizado en la citada formulación, para reducir aún más el presupuesto de manera que, como se indicó anteriormente, se pudiesen atender las necesidades propias de un año preelectoral.

En términos generales, de toda la gestión que es responsabilidad de la Dirección Ejecutiva, trabajamos con un alto nivel de incertidumbre y de probabilidad de materialización de riesgos, con condiciones extraordinariamente atípicas, adversas para el planeamiento y ejecución de proyectos, que probablemente tendrán un impacto en las metas e indicadores planteados.

2.2.1 Aspectos normativos.

La última década fue testigo de la promulgación del Código Electoral (2009) a partir del que se crearon la Dirección General del Registro Electoral y de Financiamiento de Partidos Políticos (DGRE) y el Instituto de Formación y Estudios en Democracia (IFED), surgiendo posteriormente la Dirección General de Estratégica Tecnológica (DGET) en el 2011, es decir, tres direcciones institucionales nuevas que, junto a las ya existentes, dieron paso a la conformación de un Consejo de Directores (CDIR) en el año 2014. Debe aunarse la creación de la Unidad de Género en ese período.

A la luz de los cambios legales y organizacionales acaecidos en el Tribunal en ese lapso, se ha requerido la identificación y actualización de procesos y sus vinculaciones, procedimientos, indicadores, así como el establecimiento de metas en el corto y largo plazo, todas labores que la Dirección Ejecutiva coordina.

El marco orientador que alinea todos los esfuerzos institucionales hacia el cumplimiento de objetivos comunes, corresponde al marco filosófico del TSE –aspecto neurálgico de

la planificación estratégica que conduce esta Dirección-, cuya misión legitimada constitucionalmente y por el Código Electoral, permite evidenciar el compromiso del Tribunal con la ciudadanía, incluyendo el respeto y la tutela de los derechos humanos de todas las personas, evitando cualquier forma de discriminación, además de un compromiso con los esfuerzos nacionales hacia la adecuada gestión ambiental.

Tabla 1. Cambios normativos internos. 2020.

Asunto	Tipo	Sesión TSE
Prórroga de la fecha de vigencia de las cédulas de identidad a propósito del estado de emergencia decretado a causa de la pandemia Covid-19	Decreto (n.º1-2020)	37-2020
Adición de un artículo 119 BIS al Reglamento relativo a los trámites, requisitos y criterios de resolución en materia de naturalizaciones.	Decreto (n.º2-2020)	
Reforma al artículo n.º 15 del Instructivo para la aplicación de la jornada laboral acumulativa voluntaria en el Tribunal Supremo de Elecciones.	Instructivo (sin número)	44-2020
Prórroga de la fecha de vigencia de las cédulas de identidad vencidas e inicio paulatino de renovación	Decreto (n.º3-2020)	56-2020
Reforma al artículo 28 del Reglamento de Administración de bienes muebles del Tribunal Supremo de Elecciones.	Decreto (n.º4-2020)	87-2020
Protocolo para celebración de audiencias orales presenciales en la Inspección Electoral durante la emergencia sanitaria por el Covid-19.	Protocolo (es del CDIR, sesión 50-2020)	-

Fuente: IFED. Jurisprudencia y normativa del TSE.

2.2.2 Aspectos de la Economía.

La difícil situación económica y fiscal del país en los años previos, tuvo un significativo recrudescimiento durante el año 2020, con limitaciones en el financiamiento interno y una economía global afectada por la pandemia aún en desarrollo, lo que ha venido golpeando los presupuestos institucionales, situación en la que no se vislumbra un cambio positivo en el corto y mediano plazo.

Así las cosas, se enfrentan tiempos de grandes restricciones e incertidumbre que disminuyen la capacidad del Estado para impulsar nuevos proyectos o limitando el alcance, además de representar riesgos para su sostenibilidad.

Los esfuerzos de nuestra labor en esta Dirección se han encaminado a continuar sumando en la coadyuvancia para la contención del gasto público, apegados a un uso racional y eficiente de los recursos disponibles, actuar que se observa en el presupuesto electoral tutelado constitucionalmente, así como en la gestión ordinaria que, sin embargo, sigue sufriendo los impactos generados por la tendencia a aplicar recortes presupuestarios, situación que afecta directamente la ejecución de proyectos sustantivos tendientes a la generación de valor público.

La descripción puntual de algunos indicadores macro económicos permite ilustrar gráficamente una aproximación a su comportamiento, incluyendo datos de enero 2019 a agosto 2020, de acuerdo con los datos del Instituto Nacional de Estadística y Censos (INEC) y del Banco Central de Costa Rica (BCCR), en cuanto a la variación acumulada porcentual del Índice de Precios al Consumidor (IPC), Tipo de Cambio (TC) de compra y venta del dólar, así como el promedio de la Tasa Básica Pasiva (TBP). Se adiciona la tasa de variación anual del Producto Interno Bruto (PIB) para el período 2016-2020.

A manera de referencia, valga mencionar que desde el 2015 las tasas de inflación no alcanzaron valores superiores al 3%, ubicándose entre los -0.81% (2015) y los 2.57% (2017), cerrando en diciembre de 2018 en un 2.03%. El lapso comprendido de enero 2019 a agosto 2020, permite apreciar un comportamiento fluctuante en la variación porcentual del IPC (Gráfico 1) por mes con puntos extremos en julio de 2019 (0.73) y abril de 2020 (-0.44); durante la pandemia se ha mantenido por debajo de 0.0 con excepción de julio (0.26).

Gráfico 1. Variación porcentual del IPC. Enero 2019 - Agosto 2020

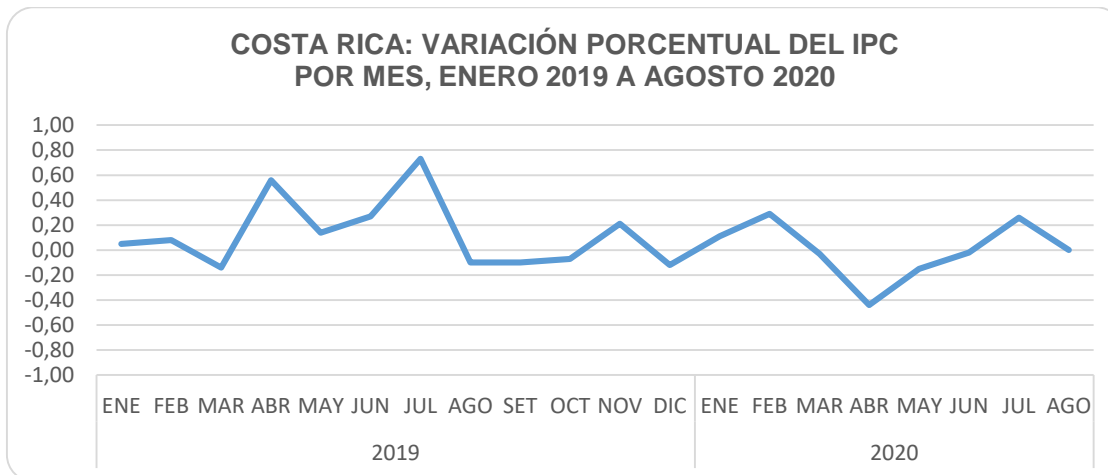

Fuente: Dirección Ejecutiva. Unidad de Estadística a partir de datos del INEC.

La Tasa de Variación Anual del PIB ilustrada en el Gráfico 2 para el período 2016 a agosto de 2020, permite observar un decrecimiento continuo y paulatino a partir del año 2016 (4.2) y hasta 2019 (2.1), momento a partir del cual se acentúa una caída que lo ubican en -5.0 para agosto de 2020.

Gráfico 2. Tasa de variación anual del PIB. 2016-2020

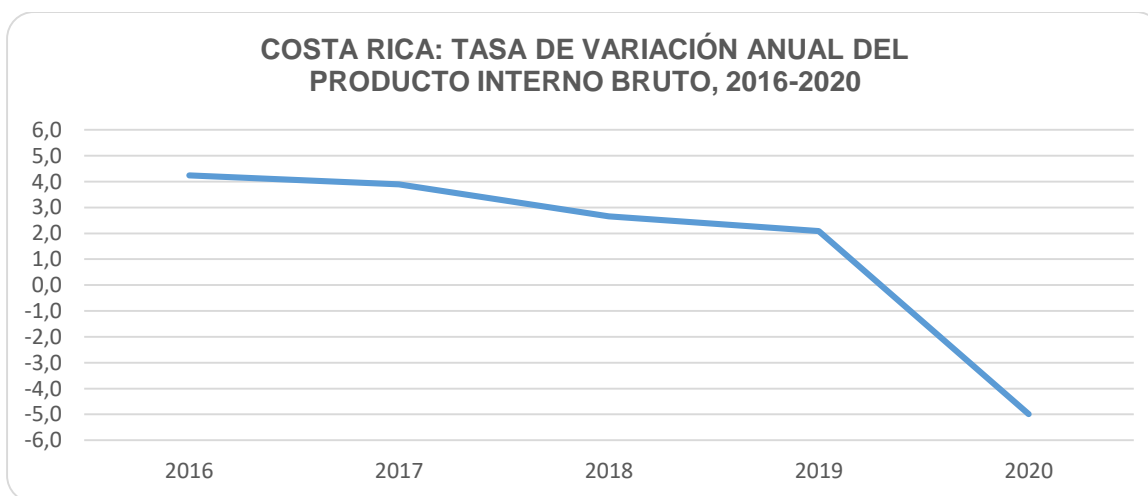

Fuente: Dirección Ejecutiva. Unidad de Estadística a partir de datos del BCCR.

Gráfico 3. Tipo de cambio compra y venta del dólar. Enero 2019–Agosto 2020

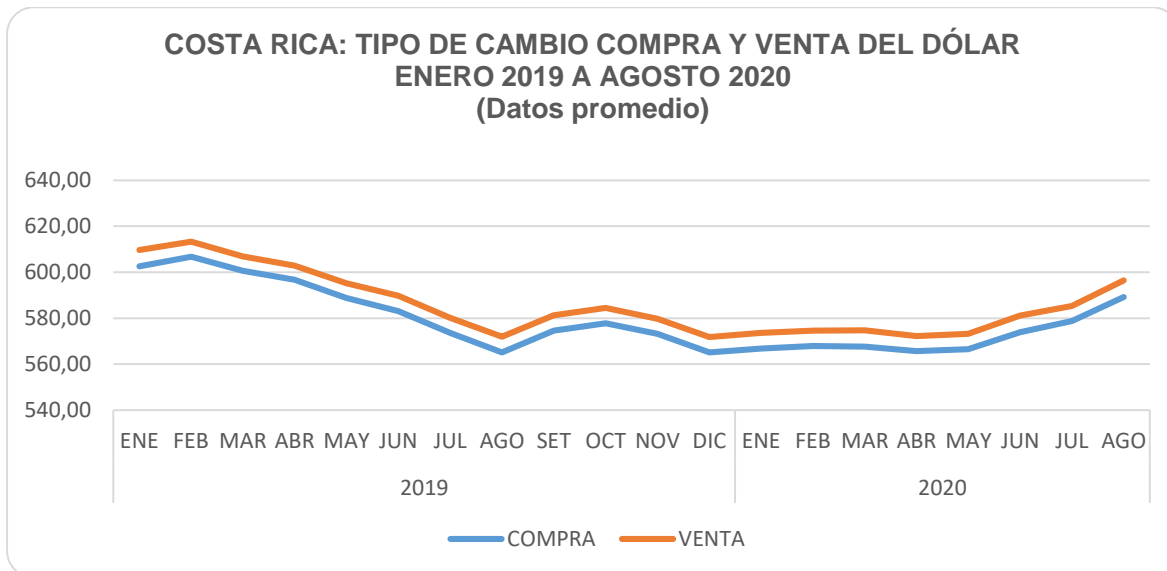

Fuente: Dirección Ejecutiva. Unidad de Estadística a partir de datos del BCCR.

En materia cambiaria (Gráfico 3), desde el 2015 se tuvo una depreciación del colón respecto del dólar estadounidense, comportamiento que se ha mantenido desde enero 2019 a agosto 2020, con puntos máximos de compra y venta en febrero 2019 (606.82 y 613.30, respectivamente) y experimentando una tendencia al alza en 2020, con mayor aceleración a partir de mayo, cerrando en agosto con valores de 589.21 y 596.40, en su orden.

Los datos promedio del período referido para la Tasa Básica Pasiva visibles en el Gráfico 4, permiten observar un comportamiento mensual con estabilidad de enero a junio 2019 (6.36), seguido de una primera caída en julio con estabilidad hasta enero 2020 (5.74), momento en que se aprecia una caída más pronunciada hasta abril de ese año (3.80), con un cierre a agosto igual a 3.64.

Gráfico 4. Tasa Básica Pasiva. Enero 2019–Agosto 2020

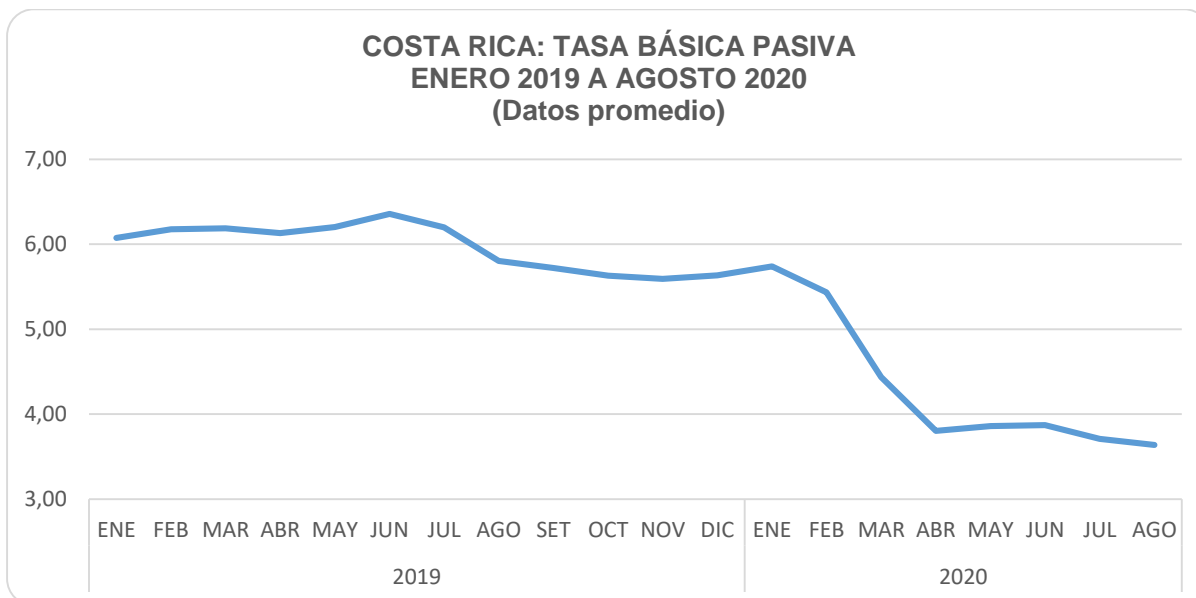

Fuente: Dirección Ejecutiva. Unidad de Estadística a partir de datos del BCCR.

Un aspecto relevante por su impacto aún en desarrollo en la realidad nacional, con afectación directa en rubros presupuestarios y su alteración en las condiciones para el desarrollo de carrera profesional, es la promulgación de la Ley n.º 9635 o Ley de Fortalecimiento de las Finanzas Pública el 3 de diciembre de 2018 –publicada al día siguiente en el Alcance Digital n.º 202 a La Gaceta n.º 225-, a lo que se suma la actual discusión del proyecto de ley Marco de Empleo Público, n.º 21.336.

Actualmente, las autoridades hacendarias y otras instancias estatales, deben plantear y decidir el rumbo económico que se seguirá para enfrentar los desafíos en materia social y de finanzas públicas, lo que representará una fuerte afectación en todo el aparato estatal y la atención de los problemas de la ciudadanía.

El contexto descrito, obliga el replanteamiento de estrategias para incrementar aún más el eficiente aprovechamiento de los recursos disponibles para cumplir los objetivos,

aunque inevitablemente se deban posponer algunos proyectos o disminuir su dimensionamiento.

En esa inteligencia, el compromiso de la Dirección Ejecutiva desde su labor sustantiva de gestión administrativa, ha sido la adopción y el fortalecimiento de medidas y directrices que sincronicen las necesidades con las soluciones factibles de implementar de acuerdo con la realidad financiera, incentivando la escogencia de planes, programas y proyectos proclives al principio de máxima eficiencia, bajo el enfoque de Gestión para Resultados en Desarrollo (GpRD) para la dación del máximo valor público posible a las personas usuarias, a la luz de lo que se plantea un Anteproyecto de Presupuesto robusto y realizable de acuerdo con las condiciones económicas descritas.

2.3 Autoevaluación del Sistema de Control Interno (SCI) del TSE y acciones emprendidas para su perfeccionamiento y evaluación

Las labores ejecutadas en el marco de lo establecido en el artículo 10 de la Ley General de Control Interno n.º 8292, se han orientado al seguimiento a las autoevaluaciones de control interno del 2019 y aquellas acciones de las oficinas en Sede Central y Oficinas Regionales que se mantienen en ejecución de años anteriores. El seguimiento permanente permite elaborar un informe contentivo que se presenta al Tribunal a final de cada año.

La valoración de riesgos de cada unidad adscrita a la Dirección Ejecutiva, se tabula actualmente para cotejar con las acciones que realiza cada dependencia en la administración del riesgo. A manera de referencia, se incluye la más reciente Autoevaluación de Control Interno de la Dirección Ejecutiva que corresponde al 2019.

El personal de la Unidad de Control Interno de esta Dirección, ha impartido cursos virtuales a 217 personas funcionarias en Aspectos Básicos de Control Interno y 41 en Valoración de Riesgos.

Tabla 2. Autoevaluación de Control Interno. Dirección Ejecutiva 2019.

Asunto	Puntaje obtenido	Indicador de estado	Atención requerida	Estado siguiente	Condiciones esperadas para alcanzar el estado siguiente	Definición de acciones concretas por parte de la Administración Activa
SISTEMA DE CONTROL INTERNO					Criterio	¿Qué acciones se pueden o deben realizar?
Sección 4 — SISTEMAS DE INFORMACIÓN						
4.1 - Alcance de los sistemas de información Los sistemas de información deben asegurar razonablemente la recopilación, el procesamiento y el mantenimiento de información sobre el entorno y su desempeño, así como la comunicación de esa información a las instancias internas y externas que la requieran.	75	Alto	Media	Muy Alto	Emprender acciones para: - Los sistemas deben permitir realizar una gestión de la información externa e interna con un nivel óptimo de seguridad en cuanto a su calidad y oportunidad, como medio para la toma de decisiones por todos los usuarios. - Los sistemas de información deben incorporar mecanismos y provisiones necesarios para la promoción de iniciativas innovadoras y proactivas.	Continuar mejorando los sistemas de información de la Dirección para asegurar la adecuada divulgación de la información que se requiere.
4.2 - Calidad de la información Los SI deben recopilar, procesar y generar información que responda a la necesidad de los diversos usuarios, con un enfoque de efectividad y de mejoramiento continuo, y teniendo en cuenta las propiedades de confiabilidad, oportunidad y utilidad que esa información debe reunir.	80	Alto	Media	Muy Alto	Los sistemas de información se deben basar en procesos que consideren la dinámica del entorno y la anticipación e innovación necesaria para la consecución de los objetivos.	La información debe ser oportuna, cuando es requerida para la toma de decisiones; es necesario mejorar los sistemas que conservan la información para que no sea vulnerable.
4.3 - Calidad de la comunicación La información debe comunicarse a las instancias pertinentes, en forma y tiempo propicios, con un enfoque de efectividad y mejoramiento continuo, y utilizando canales y medios que garanticen razonablemente su oportunidad y seguridad.	60	Medio	Media	Alto	Se debe instaurar procesos para el seguimiento constante de la efectividad de la comunicación de la información, y oportunamente se deben tomar las acciones para incorporar las mejoras necesarias.	Es necesario que la DGET instaure sistemas que aseguren la calidad e la información.
4.4 - Control de los sistemas de información Deben establecerse, aplicarse y perfeccionarse los controles pertinentes para que los sistemas de información garanticen razonablemente la calidad de la información y de la comunicación, la seguridad y una clara asignación de responsabilidades y administración de los niveles de acceso a la información y datos sensibles, así como la garantía de confidencialidad de la información que ostente ese carácter.	80	Alto	Media	Muy Alto	Los sistemas de información deben contar con los controles necesarios para disminuir los riesgos de pérdida de información y de las fallas en la recopilación, el procesamiento, el mantenimiento y la comunicación de información sean mínimos. Además, se debe contar con mecanismos que propician la respuesta y anticipación oportuna, a las condiciones cambiantes del entorno que afecten dichos sistemas.	Los controles se revisan y deben monitorearse para asegurar su efectividad.
Sección 5 — SEGUIMIENTO DEL SCI						
5.1 - Participantes en el seguimiento del SCI El liderazgo por el seguimiento del sistema de control interno debe ser asumido por el jerarca y compartido con los titulares subordinados. Por su parte, los funcionarios tienen una participación activa en las labores de seguimiento continuo y periódico.	90	Muy Alto	Leve	Muy Alto	Emprender acciones para: Conservar los logros y aprovechar las oportunidades para incrementarlos.	Continuar con el mejoramiento del sistema de Control Interno, esto debe ser constante.
5.2 - Formalidad del seguimiento del SCI El seguimiento del sistema de control interno debe observar un proceso estructurado debidamente oficializado mediante las disposiciones administrativas pertinentes, en relación con el alcance, la periodicidad, las responsabilidades, los mecanismos y las herramientas correspondientes.	80	Alto	Media	Muy Alto	El seguimiento del sistema de control interno debe ser un proceso estructurado que incorpore revisiones de diversos tipos y herramientas flexibles. Los esfuerzos se deben realizar en torno a este componente del control interno y contribuir a que se convierta en parte de la cultura.	Seguir fortaleciendo el Sistema de Control Interno e interiorizando en el personal su importancia.
5.3 - Alcance del seguimiento del SCI El seguimiento del sistema de control interno debe abarcar el funcionamiento, la suficiencia y la validez del sistema, su contribución al desempeño, al logro de los objetivos y al grado en que los componentes funcionales se han establecido e integrado en el accionar de la oficina. Asimismo, debe comprender actividades permanentes y periódicas, y la implantación de las mejoras que se determinen.	80	Alto	Media	Muy Alto	El seguimiento del sistema de control interno se debe realizar con un enfoque estratégico, y debe cubrir el control de las actividades cotidianas, revisiones puntuales y el monitoreo de las mejoras acordadas.	Mantener la posición estratégica del Control Interno en todas las actividades del institución y particularmente de esta Dirección.
5.4 - Contribución del seguimiento a la mejora del SCI Como resultado del seguimiento del sistema de control interno, deben determinarse las mejoras que procedan, las cuales se calendarizan en un plan de implementación que, a su vez, será objeto de verificación en términos de su aplicación conforme a lo planeado y de la efectividad de las medidas adoptadas para fortalecer dicho sistema.	100	Muy Alto	Leve	Muy Alto	Conservar los logros y aprovechar las oportunidades para incrementarlos.	Se deberá fortalecer con la participación de la jefatura la divulgación de las normas de Control Interno para sensibilizar al personal sobre la importancia de éste.

Fuente: Dirección Ejecutiva. Unidad de Control Interno.

En cuanto a aspectos metodológicos, se encuentra en desarrollo un sistema informático que integra la Autoevaluación de Control Interno y la Valoración de Riesgos de forma tal que sea más amigable y eficiente el flujo de información, factor importante para la toma de decisiones en tiempo real. Dicho sistema, requerido en 2011, se encuentra en períodos de pruebas de usuarios y funcionamiento previos a la implementación y producción a nivel institucional.

Otro aspecto relevante abordado durante el año, es la mejora en la revisión de los manuales de procedimientos, implementándose nuevos elementos evaluativos en cuanto a los formatos a seguir para el levantamiento y actualización de los manuales a nivel institucional.

Cabe señalar que no se recibieron informes de la Auditoría Interna que tenga recomendaciones hacia la Unidad de Control Interno durante el plazo de maras.

2.4 Principales logros alcanzados durante la gestión

La numerosa, diversa y altamente compleja gama de las labores que con probada diligencia atiende el personal de la Dirección Ejecutiva, permite el planteamiento de objetivos, respecto de los que se presentan los principales logros alcanzados considerando el proceso o unidad que los genera.

2.4.1 Unidad de mando.

El inicio de esta labor como Director Ejecutivo, tuvo implícito el cambio en el puesto de la Secretaria General de esta dirección, a partir de lo que la Unidad de mando en su conjunto implementó ajustes naturales en la coordinación y la atención de los diversos temas que le competen, lo que es repentinamente acentuado con la declaración de emergencia nacional que conduce a la institución a generalizar la modalidad mencionada de trabajo remoto no habitual por objetivos, deviniendo en el necesario establecimiento

de nuevas vías de coordinación, incorporando el uso de nuevas herramientas y mecanismos tecnológicos –aplicaciones, plataformas para reuniones virtuales, entre otros-.

La coordinación y gestión de la Unidad de mando incluye:

- 1) Adopción de un nuevo modelo para la evaluación del desempeño de las personas funcionarias, a partir de Ley n.º 9635 anteriormente citada y el Decreto Ejecutivo n.º 42087-MP-PLAN “Lineamientos generales de gestión de desempeño de las personas servidoras públicas”.

Al respecto, se conforma un equipo de trabajo cuyo análisis a dichos lineamientos, avalado por el Tribunal, resulta en la necesidad de capacitar en este tema tanto a jefaturas como a la población institucional con la intención de facilitar la comprensión del alcance del nuevo modelo y se pueda minimizar la resistencia al cambio que podría traer consigo. Actualmente, se está en la etapa de definición de criterios de evaluación y la elaboración de un sistema informático a partir del cual se realice todo el ciclo de evaluación, desde el proceso de planificación hasta la realimentación a la persona funcionaria.

- 2) Conformación de un equipo de trabajo para estudiar e informar lo relacionado en torno a la Ley n.º 9738 para regular el teletrabajo, a la luz del acuerdo adoptado en la sesión ordinaria n.º 30-2020 del Consejo de Directores, tema que toma especial relevancia a partir de la alerta sanitaria emitida en el mes de marzo del presente año por las instancias gubernamentales, así como de las medidas sanitarias adoptadas por la institución que implican la adopción del Trabajo remoto de habitual por objetivos en más de la mitad de la población institucional.

Durante el año 2020, se han remitido a conocimiento y aprobación superior los análisis y resultados orientados a la mejora de la estructura organizacional y de puestos, así como los procesos de las diferentes unidades administrativas atendidas:

- 1) Estudios administrativos para la creación de Unidad de Apoyo Legal de la Dirección Ejecutiva; así como en la Inspección Electoral, en la Sección de Riegos y Seguridad de la Dirección General de Estrategia Tecnológica, traslado de 100 puestos de Servicios Especiales a Cargos Fijos para el año 2021, transformación del puesto 76629 destacado en el Departamento de Recursos Humanos.
- 2) Otros estudios: mejora en la gestión de Actos Jurídicos, para la modificación del Manual Descriptivo de Clases de Puestos, de seguimiento ocupacional, de puestos (reclasificación, reasignación).
- 3) Reconocimiento de jornada extraordinaria elaborada por Asesores Electorales.
- 4) Análisis integral de funcionarios con factores de riesgo.
- 5) Informe diagnóstico técnico, para incrementar la demanda de certificaciones digitales.

Adicionalmente, se logra formuló el Anteproyecto de Presupuesto 2021, así como la atención de las dos rebajas presupuestarias solicitadas por el Ministerio de Hacienda.

2.4.2 Planificación Estratégica.

Durante el tiempo que se reporta, se continuó coordinando la puesta en marcha del PEI 2019-2024, lo que conllevó la aprobación del plan táctico del PEI 2019-2024, como segundo nivel de planificación implementado en la institución. Se desarrollaron actividades de asesoría y capacitación al funcionariado y al personal técnico involucrado, así como análisis y seguimiento a las líneas de acción aprobadas para el sexenio.

2.4.2.1 PEI 2019-2024.

Se ha indicado que el PEI vigente conllevó el desarrollo de niveles de planificación, siendo fundamental la planificación estratégica -marco filosófico, ejes y objetivos estratégicos-

como encuadre para la generación del plan táctico correspondiente –líneas de acción, metas e indicadores-, así como la consiguiente planificación operativa.

El planteamiento, ejecución, seguimiento y evaluación del PEI se realiza bajo la perspectiva de Gestión para Resultados en Desarrollo (GpRD), evidenciando el compromiso del TSE hacia la priorización y generación de efectos beneficiosos en la población, bajo principios de equidad y sostenibilidad, brindándole valor público desde respuestas efectivas a sus demandas, a partir de la positiva interacción de los bienes y servicios con la realidad, creados con la ejecución de las actividades planeadas y los insumos disponibles.

El PEI 2019-2024 contiene los elementos que se describen más abajo, a lo que se adiciona el detalle de las líneas de acción que conforman su plan táctico aprobado por el Tribunal en su sesión ordinaria n.º 6-2020 celebrada el 23 de enero del año en curso.

Cuadro 1. Plan Táctico del PEI 2019-2024

EJE ESTRATÉGICO: ORGANIZACIÓN Y ARBITRAJE DE PROCESOS ELECTORALES			
OBJETIVO ESTRATÉGICO: Robustecer la integridad de las contiendas electorales por medio del fortalecimiento al acceso a los recursos por parte de los partidos políticos, así como de la promoción de la participación electoral informada e inclusiva de la ciudadanía en esas contiendas.			
Líneas de acción	Indicador	Meta Período	Responsable
LA 1.1 Favorecer la eficiencia en la revisión de las liquidaciones trimestrales recibidas en materia de financiamiento de partidos políticos	1.1.1 Porcentaje de liquidación de gastos de organización y capacitación aprobado a los partidos políticos con derecho a contribución menor al 5%.	98% (n= 139 millones de colones)	Departamento de Financiamiento de Partidos Políticos (DFPP)
	1.1.2 Porcentaje de liquidación de gastos de organización y capacitación aprobado a los partidos políticos con derecho a contribución del 5% al 15%	94% (n= 344 millones de colones)	Departamento de Financiamiento de Partidos Políticos (DFPP)
	1.1.3 Porcentaje de liquidación de gastos de organización y capacitación aprobado a los partidos políticos con derecho a contribución mayor al 15%	99% (n= 540 millones de colones)	Departamento de Financiamiento de Partidos Políticos (DFPP)
	1.1.4 Porcentaje de agrupaciones políticas capacitadas en materia de financiamiento	98% n= ND	Departamento de Financiamiento de Partidos Políticos (DFPP)

EJE ESTRATÉGICO: ORGANIZACIÓN Y ARBITRAJE DE PROCESOS ELECTORALES			
OBJETIVO ESTRATÉGICO: Robustecer la integridad de las contiendas electorales por medio del fortalecimiento al acceso a los recursos por parte de los partidos políticos, así como de la promoción de la participación electoral informada e inclusiva de la ciudadanía en esas contiendas.			
Líneas de acción	Indicador	Meta Período	Responsable
LA 1.2 Fortalecimiento en la eficiencia del análisis de informes financiero-contables y reportes de contribuciones.	1.2.1 Porcentaje de informes financiero-contables y reportes de contribuciones analizados en un plazo no mayor a los tres meses.	88% (n=540)	Departamento de Financiamiento de Partidos Políticos (DFPP)
LA 1.3 Promoción del acceso a la información disponible a la ciudadanía para un informado ejercicio del sufragio.	1.3.1 Porcentaje de currículums y planes de gobierno de candidaturas a puestos de elección popular ¹ disponibles a la ciudadanía en el proyecto <i>Votante Informado</i> ² .	100% n= 410 cantidad de currículums y planes de gobierno a puestos de elección popular recibidos ³ .	Instituto de Formación y Estudios en Democracia (IFED)
	1.3.2. Porcentaje de jóvenes entre 17 y 19 años ⁴ capacitados en materia electoral para un voto informado.	80% n= 750	Instituto de Formación y Estudios en Democracia (IFED)
	1.3.3. Porcentaje de evaluaciones aplicadas ⁵ a los jóvenes entre 17 y 19 años que recibieron la capacitación en materia electoral para un voto informado.	80% n= 750	Instituto de Formación y Estudios en Democracia (IFED)
		80% n= 600	Dirección Ejecutiva (DE)
	1.3.4 Índice de satisfacción ⁶ de actividades formativas para jóvenes entre 17 y 19 años capacitados en materia electoral para un voto informado.	4,20	Dirección Ejecutiva (DE) Unidad de apoyo: Instituto de Formación y Estudios en Democracia (IFED)

¹ Se consideran los puestos de Presidencia de la República o Alcaldía, de acuerdo con el proceso electoral correspondiente.

² Con base en los documentos presentados al 30 de enero de cada año electoral.

³ La estimación anual y del período corresponde a un servicio contra demanda.

⁴ El rango etario representa aproximadamente el 93% de los potenciales nuevos electores, de acuerdo con la información suministrada por la Unidad de Estadística del TSE.

⁵ Corresponde a índices de satisfacción (años 2019, 2021 y 2023), o de efectividad (años 2020, 2022 y 2024).

⁶ La fórmula corresponde a la sumatoria del producto del promedio de cada una de las 4 dimensiones por su respectivo ponderador. Las dimensiones y sus ponderadores son: contenido (0,35); personal facilitador (0,30); metodología y recursos (0,20); organización y servicios de apoyo (0,15).

EJE ESTRATÉGICO: ORGANIZACIÓN Y ARBITRAJE DE PROCESOS ELECTORALES			
OBJETIVO ESTRATÉGICO: Robustecer la integridad de las contiendas electorales por medio del fortalecimiento al acceso a los recursos por parte de los partidos políticos, así como de la promoción de la participación electoral informada e inclusiva de la ciudadanía en esas contiendas.			
Líneas de acción	Indicador	Meta Período	Responsable
	1.3.5 Índice de efectividad ⁷ de actividades formativas para jóvenes entre 17 y 19 años capacitados en materia electoral para un voto informado.	4,00	Dirección Ejecutiva (DE) Unidad de apoyo: Instituto de Formación y Estudios en Democracia (IFED)
LA 1.4 Promoción de la participación política inclusiva de la ciudadanía, con énfasis en población en condiciones de discapacidad ⁸ y personas jóvenes.	1.4.1 Porcentaje de personas en condición de discapacidad que han sido capacitadas en temas de participación política y elecciones.	80% n= 120	Instituto de Formación y Estudios en Democracia (IFED)
	1.4.2 Porcentaje de personas jóvenes capacitadas en temas de participación política y elecciones.	80% n= 360	Instituto de Formación y Estudios en Democracia (IFED)
EJE ESTRATÉGICO: SERVICIOS DE REGISTRACIÓN CIVIL E IDENTIFICACIÓN DE PERSONAS			
OBJETIVO ESTRATÉGICO: Fortalecer la prestación de los servicios registrales, de naturalización e identificación a todos los ciudadanos, en especial de la población en situación de vulnerabilidad, mediante la implementación de iniciativas que amplíen su cobertura y su accesibilidad.			
Líneas de acción	Indicador	Meta Período	Responsable
LA 2.1 Aumento del empadronamiento de posibles nuevas personas electoras jóvenes.	2.1.1 Porcentaje de empadronamiento de posibles nuevas personas electoras jóvenes ⁹	90%	Departamento Electoral

⁷ La efectividad se refiere al nivel en que la persona entrevistada percibe la transferencia de conocimientos y destrezas a partir de la actividad formativa, considerando: las características iniciales de las personas participantes, la utilidad, aplicabilidad y uso de los contenidos, así como aspectos actitudinales de salida en las personas participantes.

La fórmula corresponde a la sumatoria del producto del promedio de cada una de las 4 dimensiones por su respectivo ponderador. Las dimensiones y sus ponderadores son: aplicación de los conocimientos (0,45); utilidad de la actividad formativa (0,35); actitud y uso (0,15); así como perfil de entrada (0,05).

⁸ Personas que tengan deficiencias físicas, mentales, intelectuales o sensoriales a largo plazo que, al interactuar con diversas barreras, puedan impedir su participación plena y efectiva en la sociedad, en igualdad de condiciones con las demás.

⁹ Servicio contra demanda.

EJE ESTRATÉGICO: SERVICIOS DE REGISTRACIÓN CIVIL E IDENTIFICACIÓN DE PERSONAS			
OBJETIVO ESTRATÉGICO: Fortalecer la prestación de los servicios registrales, de naturalización e identificación a todos los ciudadanos, en especial de la población en situación de vulnerabilidad, mediante la implementación de iniciativas que amplíen su cobertura y su accesibilidad.			
Líneas de acción	Indicador	Meta Período	Responsable
LA 2.2 Ampliación de la cobertura del servicio de punto fijo ¹⁰ en el área periférica ¹¹	2.2.1 Porcentaje de distritos administrativos ubicados en área periférica del país donde se brinda el servicio de punto fijo	22% n=76	Coordinación de Servicios Regionales
LA 2.3 Fortalecimiento de la regionalización de servicios ¹² .	2.3.1 Porcentaje de oficinas regionales que ofrecen la regionalización de servicios	59% n=32	Coordinación de Servicios Regionales
LA 2.4 Aumento de la cobertura del servicio Tarjeta de Identidad de Menores (TIM) ¹³ en el área periférica ¹⁴	2.4.1 Porcentaje de personas jóvenes identificadas con TIM en el área periférica del país	92%	Departamento Electoral

¹⁰ Punto situado en municipalidades, centros educativos o de salud, ubicados en lugares que se encuentran a distancias superiores a los 30 km lineales de las sedes regionales del TSE, en donde se ofrecen los servicios registrales civiles y electorales, por un espacio de al menos dos días al mes.

¹¹ El área periférica corresponde a la zona del territorio nacional conformada por distritos administrativos que cumplen con la condición de ser limítrofes -implica que algún porcentaje de sus territorios colindan con las fronteras terrestres de Nicaragua o Panamá -, o costeros -presupone que tales distritos tienen un porcentaje de sus territorios en contacto directo con cuerpos de agua salada, que para el caso de Costa Rica, corresponden al Mar Caribe y el Océano Pacífico-, según validación técnica del Sistema de Información Geográfico Electoral (SIGE) del Tribunal Supremo de Elecciones.

¹² Descentralización de los servicios de notificaciones relativas a gestiones paternidad responsable (Ley n.º 8101) y trámites registrales civiles, así como de los servicios a domicilio, orientados a personas adultas mayores, con discapacidad, privadas de libertad y hospitalizadas, a través de su circunscripción a determinadas oficinas regionales.

¹³ Servicio contra demanda.

¹⁴ El área periférica corresponde a la zona del territorio nacional conformada por distritos administrativos que cumplen con la condición de ser limítrofes -implica que algún porcentaje de sus territorios colindan con las fronteras terrestres de Nicaragua o Panamá -, o costeros -presupone que tales distritos tienen un porcentaje de sus territorios en contacto directo con cuerpos de agua salada, que para el caso de Costa Rica, corresponden al Mar Caribe y el Océano Pacífico-, según validación técnica del Sistema de Información Geográfico Electoral (SIGE) del Tribunal Supremo de Elecciones.

EJE ESTRATÉGICO: SERVICIOS DE REGISTRACIÓN CIVIL E IDENTIFICACIÓN DE PERSONAS			
OBJETIVO ESTRATÉGICO: Fortalecer la prestación de los servicios registrales, de naturalización e identificación a todos los ciudadanos, en especial de la población en situación de vulnerabilidad, mediante la implementación de iniciativas que amplíen su cobertura y su accesibilidad.			
Líneas de acción	Indicador	Meta Período	Responsable
LA 2.5 Mejora en el tiempo de resolución para trámites de naturalizaciones	2.5.1 Tiempo promedio desde que inició el trámite de naturalización hasta la fecha en que el TSE resuelve su aprobación (datos en días hábiles)	115	Opciones y Naturalizaciones
EJE ESTRATÉGICO: FORMACIÓN EN DEMOCRACIA			
OBJETIVO ESTRATÉGICO: Promocionar la cultura democrática en la ciudadanía, mediante el fortalecimiento de las acciones orientadas al fomento de la cultura cívica, para el ejercicio responsable de los derechos político-electorales.			
Líneas de acción	Indicador	Meta Período	Responsable
LA 3.1 Fortalecer la cobertura de actividades formativas dirigidas a la población civil en distritos ubicados en el área periférica ¹⁵ del país	3.1.1 Porcentaje de actividades de formación ejecutadas dirigidas a la población civil en distritos ubicados en el área periférica del país	100% n=54	Instituto de Formación y Estudios en Democracia (IFED)
LA 3.2 Favorecer la cobertura en la ejecución de actividades formativas dirigidas a personas en distritos considerados en condición de carencias críticas ¹⁶	3.2.1 Porcentaje de actividades de formación ejecutadas dirigidas a personas en distritos considerados en condición de carencias críticas	100% n=42	Instituto de Formación y Estudios en Democracia (IFED)

¹⁵ El área periférica corresponde a la zona del territorio nacional conformada por distritos administrativos que cumplen con la condición de ser limítrofes -implica que algún porcentaje de sus territorios colindan con las fronteras terrestres de Nicaragua o Panamá -, o costeros -presupone que tales distritos tienen un porcentaje de sus territorios en contacto directo con cuerpos de agua salada, que para el caso de Costa Rica, corresponden al Mar Caribe y al Océano Pacífico-, según validación técnica del Sistema de Información Geográfico Electoral (SIGE) del Tribunal Supremo de Elecciones.

¹⁶ La condición de carencias críticas es la medición alternativa revisada por el Instituto Nacional de Estadística y Censos (INEC), que no se basa en la variable de ingreso para estimar el acceso de las personas a servicios esenciales, sino en la metodología NBI (Necesidades Básicas Insatisfechas) que considera el acceso de las personas a: albergue digno, vida saludable, conocimiento, así como a otros bienes y servicios, utilizando el distrito administrativo como criterio para agrupar a la población.

EJE ESTRATÉGICO: FORMACIÓN EN DEMOCRACIA			
OBJETIVO ESTRATÉGICO: Promocionar la cultura democrática en la ciudadanía, mediante el fortalecimiento de las acciones orientadas al fomento de la cultura cívica, para el ejercicio responsable de los derechos político-electorales.			
Líneas de acción	Indicador	Meta Período	Responsable
LA 3.3 Fortalecimiento de las capacidades político-electorales de las mujeres en los partidos políticos	3.3.1 Porcentaje de mujeres capacitadas en temas político-electorales.	32% N= 5100	Instituto de Formación y Estudios en Democracia (IFED)
	3.3.2 Porcentaje de actividades de capacitación desarrolladas en temas político- electorales con enfoque de género dirigido a mujeres militantes de los partidos políticos.	14,10% n=78	Instituto de Formación y Estudios en Democracia (IFED)
	3.3.3 Cantidad de publicaciones en temas político-electorales con enfoque de género	n= 3 publicaciones	Instituto de Formación y Estudios en Democracia (IFED)
LA 3.4 Evaluación de actividades formativas dirigidas a poblaciones vulnerables ¹⁷	3.4.1 Índice de satisfacción ¹⁸ de actividades formativas para personas capacitadas en distritos ubicados en área periférica del país ¹⁹	4,20	Dirección Ejecutiva (DE) Unidad de apoyo: Instituto de Formación y Estudios en Democracia (IFED)
	3.4.2 Índice de satisfacción ²⁰ de actividades formativas para personas capacitadas en distritos considerados en condición de carencias críticas ²¹ .	4,20	Dirección Ejecutiva (DE) Unidad de apoyo: Instituto de Formación y Estudios en Democracia (IFED)

¹⁷ Poblaciones vulnerables: mujeres, así como personas participantes de actividades realizadas en distritos ubicados en el área periférica del país, o considerados en condición de carencias críticas.

¹⁸ La fórmula corresponde a la sumatoria del producto del promedio de cada una de las 4 dimensiones por su respectivo ponderador. Las dimensiones y sus ponderadores son: contenido (0,35); personal facilitador (0,30); metodología y recursos (0,20); organización y servicios de apoyo (0,15).

¹⁹ El área periférica corresponde a la zona del territorio nacional conformada por distritos administrativos que cumplen con la condición de ser limítrofes -implica que algún porcentaje de sus territorios colindan con las fronteras terrestres de Nicaragua o Panamá -, o costeros -presupone que tales distritos tienen un porcentaje de sus territorios en contacto directo con cuerpos de agua salada, que para el caso de Costa Rica, corresponden al Mar Caribe y el Océano Pacífico-, según validación técnica del Sistema de Información Geográfico Electoral (SIGE) del Tribunal Supremo de Elecciones.

²⁰ La fórmula corresponde a la sumatoria del producto del promedio de cada una de las 4 dimensiones por su respectivo ponderador. Las dimensiones y sus ponderadores son: contenido (0,35); personal facilitador (0,30); metodología y recursos (0,20); organización y servicios de apoyo (0,15).

²¹ La condición de carencias críticas es la medición alternativa revisada por el Instituto Nacional de Estadística y Censos (INEC), que no se basa en la variable de ingreso para estimar el acceso de las personas a servicios esenciales, sino en la metodología NBI (Necesidades Básicas Insatisfechas) que considera el acceso de las personas a: albergue digno, vida saludable, conocimiento, así como a otros bienes y servicios, utilizando el distrito administrativo como criterio para agrupar a la población.

EJE ESTRATÉGICO: FORMACIÓN EN DEMOCRACIA			
OBJETIVO ESTRATÉGICO: Promocionar la cultura democrática en la ciudadanía, mediante el fortalecimiento de las acciones orientadas al fomento de la cultura cívica, para el ejercicio responsable de los derechos político-electorales.			
Líneas de acción	Indicador	Meta Período	Responsable
	3.4.3 Índice de satisfacción ²² de actividades formativas en temas políticos electorales con enfoque de género dirigidas a mujeres militantes de partidos políticos.	4,20	Dirección Ejecutiva (DE) Unidad de apoyo: Instituto de Formación y Estudios en Democracia (IFED)
	3.4.4 Índice de efectividad ²³ de actividades formativas en temas políticos electorales con enfoque de género dirigidas a mujeres militantes de partidos políticos.	4,00	Dirección Ejecutiva (DE) Unidad de apoyo: Instituto de Formación y Estudios en Democracia (IFED)

Fuente: Dirección Ejecutiva. Área de Planificación Institucional. Equipo PEI.

2.4.3 Planificación Operativa.

Las acciones institucionales se plasman de manera anualizada en el Plan Operativo Institucional (POI) y en los Planes Operativos Anuales (POA) que elaboran las unidades organizativas, ambos con estrecha vinculación al PEI y con directa repercusión en la presupuestación del TSE.

2.4.3.1 Plan Operativo Institucional (POI)

Durante el primer trimestre del año, se formuló el POI definitivo correspondiente al ejercicio económico 2020, con los ajustes respectivos fundamentados en la normativa

²² La fórmula corresponde a la sumatoria del producto del promedio de cada una de las 5 dimensiones por su respectivo ponderador. Las dimensiones y sus ponderadores son: contenido (0,30); personal facilitador (0,25); metodología y recursos (0,20); organización y servicios de apoyo (0,15) e infraestructura (0,10).

²³ La efectividad se refiere al nivel en que la persona entrevistada percibe la transferencia de conocimientos y destrezas a partir de la actividad formativa, considerando: las características iniciales de las personas participantes, la utilidad, aplicabilidad y uso de los contenidos, así como aspectos actitudinales de salida en las personas participantes.

La fórmula corresponde a la sumatoria del producto del promedio de cada una de las 4 dimensiones por su respectivo ponderador. Las dimensiones y sus ponderadores son: aplicación de los conocimientos (0,45); utilidad de la actividad formativa (0,35); actitud y uso (0,15); así como perfil de entrada (0,05).

aplicable, en alineamiento con el PEI vigente y su Plan Táctico, considerando los lineamientos que emite la Dirección General de Presupuesto Nacional (DGPN) del Ministerio de Hacienda.

Inherente a dicha labor, se tiene la definición de la Estructura Programática en la que se reflejan los resultados intermedios o finales esperados para el periodo que, para los años 2020 y 2021, ha representado la atención –por parte de la Unidad de Estadística- de diversos requerimientos de información concerniente, a lo que se ha sumado la respuesta -conjuntamente con los equipos de trabajo PEI y POA- a las consultas planteadas igualmente por la Dirección General de Presupuesto Nacional (DGPN).

2.4.3.2 Plan Operativo Anual (POA)

La Dirección Ejecutiva, a través del API, ha conducido el análisis y la formulación presupuestaria correspondiente al año 2021, a la vez que ha actualizado instructivos y ajustado la logística, metodología y herramientas tecnológicas en concordancia con la estrategia institucional, las disposiciones del TSE y las directrices y lineamientos emitidos por las autoridades hacendarias. Lo anterior permitió facilitar a las unidades administrativas la elaboración de sus respectivos POA, cuyo análisis constituye el insumo sustantivo para el POI y Anteproyecto de Presupuesto del TSE (ver Imagen 2).

Una vez que, en aplicación de la Ley n.º 9791 *“Presupuesto Ordinario y Extraordinario de la República para el Ejercicio Económico del 2020”* en lo que respecta al TSE, se comunica a las unidades administrativas los recursos que les fueron asignados, se analiza la factibilidad de los ajustes que eventualmente sean requeridos por las unidades gestoras.

Los informes de seguimiento se basan en la información suministrada por cada dependencia, apoyándose en la actual implementación del proyecto de informes mensuales de labores estandarizados, herramienta que al incluir los objetivos contenidos en los POA, facilita las labores de monitoreo. El proyecto en mención, conlleva la

modificación de procedimientos y tiempos de ejecución, así como facilita la disposición de una fuente única de información, mejorando la periodicidad en su actualización y en las acciones que de ello se puedan derivar, poniendo a disposición de las dependencias un formulario integrado, lo que representa economía de recursos.

Imagen 1. Análisis POA 2021. Línea de tiempo.

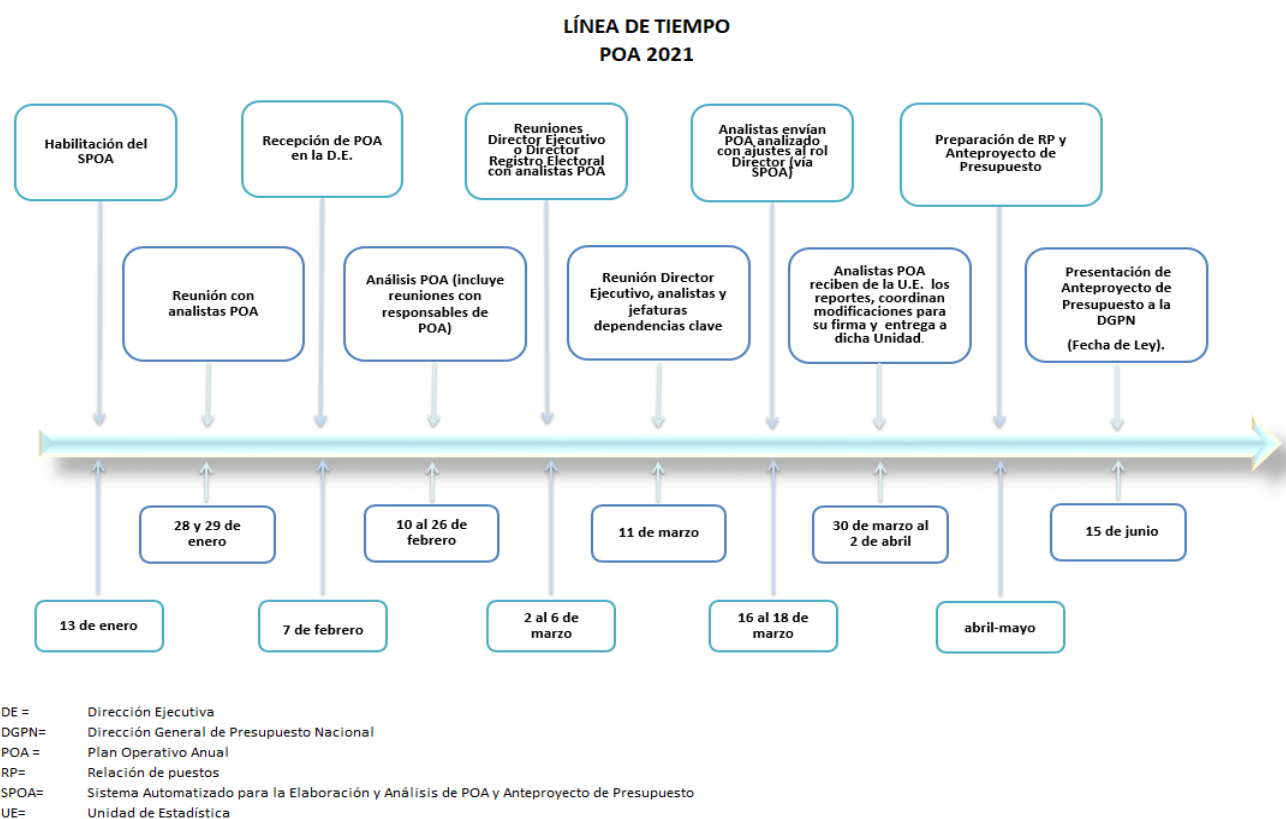

Fuente: Dirección Ejecutiva. Área de Planificación Institucional. Equipo POA.

A partir de 2018 se utiliza el *Sistema Automatizado para la Elaboración y Análisis de POA y Anteproyecto de Presupuesto (SPOA)* para la formulación y el análisis de los POA, respecto del que se han remitido a la Sección de Ingeniería de Software las incidencias derivadas de su implementación tanto en el POA 2021 como en lo relativo a los POA

2019 y 2020, observaciones que en su mayoría se encuentran pendientes de atención dadas las prioridades definidas por la unidad de mando de la Dirección General de Estrategia Tecnológica.

2.4.4 Estadística.

El TSE cuenta con una Unidad de Estadística adscrita al API de la Dirección Ejecutiva, teniendo a cargo la elaboración de publicaciones técnicas, además de brindar asesoría y atender consultas, así como participar y colaborar en foros interinstitucionales.

2.4.4.1 Publicaciones.

El sitio web institucional cuenta con publicaciones digitales divulgadas este año:

- 1) Boletines Estadísticos de marzo y junio 2020.
- 2) Boletín Estadístico Preelectoral de la Elección Municipal 2020.
- 3) Cómputo de Votos: Resultados del proceso electoral municipal celebrado en febrero 2020 –en formato de *Excel*-. Actualmente se está elaborando el documento definitivo en formato *PDF*.

2.4.4.2 Asesorías.

Una labor constante y sustantiva de la unidad consiste en brindar asesorías a diversos procesos y unidades. El detalle de lo actuado se observa en la Tabla 3.

Tabla 3. Asesorías en materia estadística. Enero – Setiembre 2020

Tema	Asesoría brindada
Asuntos Electorales	Preparación de bases de datos electorales para investigadores
	Estimación de muestras para revisar las cuentas por agrupación política, como proceso en ejecución de apoyo al Departamento de Financiamiento de Partidos Políticos
	Participación de una personas funcionaria en el proceso de Declaratoria de Elección.
	Revisión del cálculo de la deuda política para el proceso electoral municipal 2020.
Asuntos Civiles	Detección y comunicación de inconsistencias en las bases de datos de nacimientos, defunciones y matrimonios, como parte de la mejora en la calidad de los datos civiles.
	Revisión y ajustes a indicadores de unidades administrativas.
Otros asuntos	Unidad de Género: se trabaja en conjunto en la elaboración del tercer informe de brechas de género.
	Equipo MAI: apoyo en el tema del Modelo Integrado de Procesos.
	Unidad de Presupuesto: atender consultas de la Dirección General de Presupuesto Nacional, así como dar seguimiento a las evidencias solicitadas por el Ministerio de Hacienda para dar cuentas del cumplimiento de las metas de los indicadores que figuran en Ley de Presupuesto.
	Equipo PEI: Brindar apoyo en el monitoreo de los indicadores del PEI 2019-2024, así como colaborar en la identificación y elaboración de eventuales indicadores de contingencia producto de la alerta sanitaria Covid-19.
	Auditoría interna: estimaciones de tamaños de muestra para estudios específicos.
	Dirección Ejecutiva: informe de ajustes a realizar al SPOA, apoyo en estudio de certificaciones digitales, revisión a cuestionarios para estudios específicos (teletrabajo, p.ej.), así como atención a la consulta nacional del Ministerio de Ciencia y Tecnología (MICIT) sobre gastos en actividades científicas y tecnológicas.
	Proyecto de estandarización de formato para la presentación de labores de las oficinas, incluyendo plan piloto con 11 unidades y segunda fase que incluye a 12 dependencias.

Fuente: Dirección Ejecutiva. Área de Planificación Institucional. Unidad de Estadística.

2.4.4.3 Colaboración interinstitucional, interdisciplinaria y atención de consultas.

La activa participación en foros interinstitucionales, en equipos interdisciplinarios a lo interno del TSE y atención de consultas externas e internas, constituyen parte de las

tareas relevantes en esta materia. Al respecto, se tiene que se atendieron 108 consultas estadísticas desde enero hasta setiembre de 2020, con un tiempo promedio de atención igual a 1.83 días hábiles.

Respecto de la cooperación interinstitucional, destaca lo actuado y las iniciativas generadas en el marco del Sistema de Estadística Nacional (SEN):

- 1) el personal de la Unidad de Estadística participó en la actividad de capacitación denominada *Curso-Taller introductorio del sistema Redatam para consulta en línea de la Encuesta Continua de Empleo (ECE) desde el sitio web del INEC*;
- 2) actualización de las operaciones estadísticas referidas a las publicaciones *Cómputo de Votos y Estadísticas del Sufragio*, mediante el uso del software del Programa Acelerado de Datos (PAD), denominado *Nesstar*.

2.4.5 Modelo de Arquitectura de la Información (MAI).

La construcción de un modelo de información que permita al TSE disponer de información relevante, suficiente, confiable, íntegra y oportuna para la toma de decisiones estratégicas, particularmente en lo relativo a la adopción de tecnología y la administración de riesgos asociados, es un proceso a cargo de la Dirección Ejecutiva, el cual se ejecuta mediante un equipo de trabajo especializado del API.

El modelo incluye cuatro frentes –o bloques de trabajo que contienen un conjunto de actividades de que comparten una misma naturaleza-, a saber: usuario procesos, recurso humano y tecnologías.

Debe mencionarse que, producto de la modalidad de trabajo no habitual por objetivos implementada a partir de la emergencia sanitaria, se alteró el levantamiento y actualización de la información de la Dimensión de Gestión y Control que actualmente se atiende. Así las cosas, se han utilizado vías alternas al trabajo presencial para realizar

las funciones con los diversos actores involucrados, con un modelo que funciona a distancia y estimula una mayor participación de jefaturas, empleando tutoriales para el aprendizaje experto y otras herramientas y plataformas tecnológicas para el intercambio y realimentación, así como para el reporte trimestral de seguimiento y la evaluación de productos, facilitando la trazabilidad de lo actuado a partir de su registro digital.

Sin embargo, se ha logrado un avance global del 75.52% en el cronograma, así como una mayor exposición y uso del modelo a nivel institucional –p.ej. en la clasificación de la información por funciones-.

Aunado a lo anterior, se puntualizan otros avances relevantes:

1) Frente Tecnologías

a) Presentación del sistema de información desarrollado por el MAI a la Sección de Ingeniería de Software, con la finalidad de que sea incluido en la cartera de proyectos del TSE. El sistema incluye el diseño de la base de datos, la lógica y la presentación para los usuarios.

b) Avance de un 97.5% en el desarrollo del diccionario web, una publicación que pretende ser más amigable y al alcance del personal en la página web institucional.

c) Levantamiento de la Estructura Sistemática Institucional de la Dimensión misional.

d) Identificación de la estrategia de los sistemas de información en los procesos misionales.

e) Identificación de las aplicaciones de los procesos misionales civiles y electorales).

2) Frente Procesos

- a) Se generó una nueva versión del mapa de procesos con mayor amplitud y alcance en términos de información, profundizando en mayores relaciones e interacciones, procesos y productos.
 - b) Desarrollo de plan piloto de levantamiento que facilita un mayor aprovechamiento e intensifica el avance, permitiendo de manera paralela la atención de diversos frentes y grupos de trabajo.
 - c) Levantamiento de diversos flujos de lógica con su respectiva documentación, principalmente en la Dimensión de Gestión y Control.
- 3) Frente Recursos Humanos
- a) Finalización de matrices y cruces de variables especialmente de la Dimensión Misional.

2.4.6 Ejecución presupuestaria.

Este proceso se orienta al planeamiento, organización, dirección, coordinación, supervisión y evaluación en la ejecución presupuestaria de la institución.

La ejecución del presupuesto asignado a la institución durante el 2020, está directamente afectada por las condiciones sanitarias conocidas. En consecuencia, se destaca (montos en colones):

- 1) Adquisición de suministros y otros productos para atender la pandemia vía de Caja Chica, con erogaciones por 15.460.268,31 mediante órdenes de pedido interna, 87.381,15 de cancelaciones vía cheque y 7.126 en efectivo. Lo anterior, sin demérito de nuevas gestiones actualmente en desarrollo para desinfección y protección por un monto de 5.700.000.
- 2) El control de la ejecución presupuestaria permitió:

- a) gestionar recursos económicos para la compra de bienes y servicios no programados en el Plan Anual Projectado de Adquisiciones 2020, para atender necesidades institucionales de carácter urgente e imprevistas, incluyendo la gestión de fondos para adquisiciones de productos relacionados con la atención de la emergencia;
 - b) identificar fondos en diversas subpartidas del presupuesto institucional para traslados entre subpartidas;
 - c) identificar fondos en diversas subpartidas del presupuesto institucional para devoluciones al Ministerio de Hacienda y montos a sub-ejecutar (¢434.190.112,54) en el presente ejercicio económico, esto con la finalidad de atender los requerimientos de las autoridades hacendarias, y como parte del compromiso y contribución del TSE en la contención del gasto público;
 - d) analizar 283 solicitudes de contratación para la adquisición de bienes y servicios requeridos por la institución mediante la plataforma SICOP.
- 3) En relación con el punto anterior, se realizaron dos transferencias, en las que se tiene un monto total trasladado para atender asuntos relacionados con la emergencia sanitaria por montos de 4.800.000 y 76.452.500, respectivamente.
- 4) Las actividades de capacitación realizadas, representaron un monto de 6.496.820,00 en el subprograma 850-01 y de 3.248.190,00 en el 850-02, montos que responden a la suspensión de actividades presenciales que este despacho instruyó en concordancia con las disposiciones del Tribunal sobre el particular.
- 5) En la misma tesitura del punto precedente, el TSE y el CDIR dispusieron suspender las giras o desplazamientos de personal funcionario con algunas excepciones, lo que deriva en un consumo de 9.394.880,00 (850-01) y 8.965.100,00 (850-02) de recursos asociados a las 129 solicitudes de gastos de viaje tramitadas. Valga mencionar que, en ese sentido, se denegaron cinco solicitudes por un monto total de 4.325.000.

6) Se aceleró la dotación de firma digital, considerando que la cantidad de solicitudes se duplicó, lo que representa un desembolso de 476.633,86 ya tramitado, con un monto pendiente de formalización igual a 1.142.143,26 de un total de reserva por 2.0 millones de colones.

7) Se ha promovido la adquisición de licencias de seguridad informática para fortalecer los mecanismos que garanticen la integridad de los datos e información institucional en razón del aumento significativo de usuarios que acceden a la red del Tribunal desde dispositivos móviles y computadores personales.

Adicionalmente, se tiene que:

- 1) Se gestionó el aprovisionamiento de activos a fin de atender necesidades identificadas y velar por las condiciones adecuadas en el ambiente laboral.
- 2) Se emitieron 14 criterios técnicos requeridos por la Unidad de Fiscalización de la Ejecución Contractual, asociados a la adquisición de diferentes bienes y servicios.
- 3) Se aprobó jornada extraordinaria por montos de 67.860.483 (850-01) y 75.614.732 (850-02).

En cuanto al nivel de ejecución presupuestaria, los cuadros siguientes permiten apreciar el comportamiento porcentual para el año 2019 y a agosto 2020.

**Cuadro 2. Situación financiera del TSE por gasto devengado.
Año 2019 al 31/12/2019**

Tribunal Supremo de Elecciones			
Centro de gestión	Apropiación Actual (a) ²⁴	Gasto Devengado (b)	% de Ejecución ²⁵
			(b/a)
850-01 Tribunal Supremo de Elecciones	15.994.200.000	14.078.372.194,90	88,02%
850-02 Organización de Elecciones	25.305.775.000	21.139.632.435,70	83,54%
TOTAL	41.299.975.000	35.218.004.630,60	85.27%

Fuente: Dirección Ejecutiva. Unidad de Presupuesto a partir del Informe Presupuestario Anual

**Cuadro 3. Situación financiera del TSE por gasto devengado.
Año 2020 al 31/08/2020**

Tribunal Supremo de Elecciones			
Centro de gestión	Apropiación Actual (a) ²⁶	Gasto Devengado (b)	% de Ejecución ²⁷
			(b/a)
850-01 Tribunal Supremo de Elecciones	16.092.065.500,00	9.011.782.779,03	56,00
850-02 Organización de Elecciones	39.469.105.647,00	14.165.077.043,68	35,88
TOTAL	55.561.171.147,00	23.176.859.822,71	41,71

Fuente: Dirección Ejecutiva. Unidad de Presupuesto a partir de datos en Liquidación SIGAF

²⁴ Cifras incluyen las modificaciones aplicadas en los traslados de partidas por Decreto Ejecutivo hasta la fecha de corte. Es la apropiación real según la Ley de Presupuesto y las cuentas contables.

²⁵ Desde el punto de vista del devengado real al 30/06/2018

²⁶ Cifras incluyen las modificaciones aplicadas en los traslados de partidas por Decreto Ejecutivo hasta la fecha de corte. Es la apropiación real según la Ley de Presupuesto y las cuentas contables.

²⁷ Desde el punto de vista del devengado real al 30/06/2018

2.4.7 Gestión de Adquisiciones y de Fiscalización de la Ejecución Contractual.

Los dos procesos indicados, atienden labores sustantivas de esta Dirección que se detallan en los siguientes apartados.

Se ha comentado previamente que el año 2020 se caracteriza por los ya mencionados efectos que se derivan de la aprobación de la Ley N.º 9635 y la pandemia aún en desarrollo.

La Gestión de Adquisiciones y de la Fiscalización de la Ejecución Contractual se han visto afectadas directamente por dicha ley y, particularmente, la derivada reforma integral a la Ley N.º 6826 “Ley de Impuesto General sobre las Ventas” y la creación del Impuesto al Valor Agregado (IVA) –además de directrices atinentes-, que representaron: un alto nivel de incertidumbre en los proveedores ante el cambio de período presupuestario de 2019 a 2020, lo que repercutió en el análisis, trámite y en el pago de las obligaciones institucionales; incertidumbre en relación con la aplicación de exoneraciones; un impacto al procedimiento para registrar el IVA en el Sistema Integrado de Compras Públicas (SICOP), lo que compelió que se solicitara a los proveedores comerciales interesados que al momento de presentar ofertas en los procesos, lo hicieran incorporando el porcentaje IVA correspondiente, datos de obligatoria verificación técnica de las instituciones.

Aunado a lo anterior, y aunque las autoridades del Ministerio de Hacienda indicaron que se estaban realizando los ajustes pertinentes en el Sistema Integrado de Gestión de la Administración Financiera (SIGAF), para que se reflejara correctamente lo correspondiente a dicho impuesto, dato que para los efectos de facturación se obtendría por interface desde SICOP, estos ajustes no se ejecutaron ni en el tiempo ni forma requerido, lo que incremento las labores de la Unidad de Fiscalización de la Ejecución Contractual (UFEC) en el tanto se debieron incorporar al proceso las tareas de solicitud y control de reservas tipo C5 para poder cancelar el IVA. Esto fue corregido por el Ministerio de Hacienda a partir del segundo semestre del 2020.

La alerta sanitaria, por su parte, derivó en ajustes procedimentales y de dotación de recursos tecnológicos de manera inmediata (ampliación de ancho de banda y elementos de seguridad requeridos para salvaguardar la información y el proceso), de manera que se asegurara la continuidad y correcta atención de las labores.

2.4.7.1 Gestión de Adquisiciones

A la luz de lo planteado en el Plan Anual Proyecto de Adquisiciones (PAPA), este proceso es el responsable de la decisión inicial en materia de contratación y generador de la información que permite a la Proveduría institucional ordenar los procesos de contratación.

En el contexto antes dicho, se han desarrollado las funciones del personal a cargo que, en el referido PAPA, trabajó inicialmente con 1228 líneas de contratación incluidas para los subprogramas presupuestarios 850-01 y 850-02, de las que se encuentran activas 1041 –ver cuadro infra- en razón de las decisiones de la Administración en punto a la no contratación de algunas de ellas, la agregación de una o varias líneas, o su eliminación por aspectos de carácter presupuestario. El cuadro a continuación, detalla el nivel de avance en su atención.

Cuadro 4. Avance PAPA al 23 de setiembre de 2020

RESUMEN DE AVANCE AL 23/9/2020						
PLAN ANUAL PROYECTADO DE ADQUISICIONES (PAPA)						
Concepto	Subprograma 850-01	%	Subprograma 850-02	%	TOTAL GENERAL	%
Líneas sin especificaciones recibidas	20	4.59	28	4.63	48	4.61
Líneas con especificaciones recibidas pero sin SC aprobada	24	5.50	19	3.14	43	4.13
Líneas sin SC por Convenio Marco	25	5.73	12	1.98	37	3.55
Líneas con especificaciones recibidas con SC confeccionada, sin trámite	93	21.33	55	9.09	148	14.22
Líneas en proceso de contratación con número de expediente y en trámite de Proveduría sin adjudicarse	115	26.38	80	13.22	195	18.73

RESUMEN DE AVANCE AL 23/9/2020						
PLAN ANUAL PROYECTADO DE ADQUISICIONES (PAPA)						
Concepto	Subprograma 850-01	%	Subprograma 850-02	%	TOTAL GENERAL	%
Líneas en proceso de contratación con número de expediente y en trámite de Proveeduría adjudicadas	159	36.47	411	67.93	570	54.76
TOTAL LÍNEAS ACTIVAS DEL PAPA	436	100.00	605	100.00	1041	100.00

Fuente: Dirección Ejecutiva. Coordinación Administrativa de la Gestión y Fiscalización de Bienes y Servicios.

Aunado a lo anterior, se generaron otros procesos de contratación por aplicación de normativa o el surgimiento de nuevas necesidades, dando lugar a la atención de 18 trámites amparados a los artículos 208 y 209 del Reglamento a la Ley de Contratación Administrativa; 21 compras no programadas derivadas de nuevas necesidades en el período; así como 11 líneas que se volvieron a promover por infructuosidad en el proceso de contratación, motivado por inopia de ofertas, incumplimiento de condiciones cartelarias u otros aspectos.

En adición a las gestiones propias para la adquisición de materiales y servicios para mitigación del Covid-19, se generó información para entes rectores, como la Dirección General de Administración de Bienes y Contratación Administrativa (DGABCA), como parte de la responsabilidad adicional adquirida, coadyuvando en la obtención y consolidación de datos en forma conjunta con la Proveeduría institucional y otras áreas.

Es importante destacar el incremento durante el período en el uso del Convenio Marco en los procesos de contratación (servicios de seguridad, adquisición de mobiliario institucional, entre otros), para lo que se utilizó la información de las opciones de negocio facilitados por el Ministerio de Hacienda.

2.4.7.2 Gestión de Fiscalización de la Ejecución Contractual. UFEC

Orientado por lo que al efecto establece el Decreto n. ° 03-2017 *Reglamento de la Unidad de Fiscalización de la Ejecución Contractual (UFEC) del Tribunal Supremo de Elecciones*, se tienen las siguientes cifras con corte a agosto 2020:

- 1) Trámite de facturas: se recibieron 2.793 facturas, de las cuales 280 son notas de crédito. De ese total se han tramitado 2023, rechazado 400 y 90 pendientes de trámite.
- 2) La jefatura de la Unidad ha recibido 43 solicitudes de prórrogas de plazo de entrega de las que se han atendido un total de 38.
- 3) Se aprobaron y notificaron 255 contratos en SICOP, misma cantidad notificada a la Administración, generándose un total de 40 órdenes de inicio emitidas y notificadas al contratista con copia a la Administración.
- 4) Se han tramitado 132 estudios de presuntos incumplimientos. Valga mencionar que desde el inicio de funciones de la UFEC se han tramitado 433 casos de incumplimientos, lo que provoca un saldo pendiente de estudio que se ve incrementado por nuevos incumplimientos de los proveedores en la ejecución contractual.
- 5) Se detectaron y notificaron 59 proveedores con morosidad patronal, a los que se le da seguimiento posterior a la notificación. De los casos notificados solamente uno se permanece en ese estado debido a un trámite pendiente con la Caja Costarricense de Seguro Social.
- 6) Se actualizaron 170 expedientes en SICOP, mediante la incorporación de documentación atinente a cada contratación.
- 7) Se recibieron 65 nuevas garantías de cumplimiento, un proceso de ampliación a 109 y se devolvieron 34, siendo que de forma preventiva se ejecutaron 14. En esta labor se mantiene el registro y control de 1654 garantías de cumplimiento.

- 8) Se han detectado y notificados 68 casos de prórroga de contratos, formalizándose a la fecha un total de 61.
- 9) Se ha ejecutado la revisión y distribución de 1732 archivos electrónicos recibidos en el correo UFEC.

2.4.8 Unidad de Género.

La gestión en temas de Género se abocó a la atención de los planes de acción 2019-2024 correspondientes a las políticas de Igualdad y Equidad de Género, así como la de No Discriminación por Orientación Sexual e Identidad de Género. Por consiguiente, se tienen el detalle de los siguientes apartados.

2.4.8.1 Asesoría técnica especializada.

Asuntos abordados en desde enero 2020 en lo concerniente a la actualización de la normativa institucional:

- 1) Se elaboró la propuesta denominada *Protocolo de atención de casos de hostigamiento sexual y/o acoso laboral y discriminación por orientación sexual e identidad de género en el TSE*, con el concurso de otras dependencias para dotar al TSE de un procedimiento integral de atención y denuncia ante los casos de hostigamiento sexual, acoso laboral y discriminación por orientación sexual e identidad de género.
- 2) Se revisó el *Reglamento de Servicio de Cuido y Educación a hijos e hijas de funcionarios del TSE*, considerando recomendaciones de la Sala Constitucional, el cierre obligatorio de centros educativos debido a la pandemia y la cercanía del fin del contrato vigente, a la luz de lo que se adicionó un estudio de oferta pública nacional y se estudiaron los compromisos asumidos por el TSE en la Política Nacional de Género 2019-2022. Las propuestas de reforma están en construcción.

- 3) Revisión y análisis de normativa interna del TSE a la luz del reconocimiento del *Matrimonio Igualitario* (mayo de 2020) y los derechos de las parejas del mismo sexo.
- 4) Actualmente se analiza el alcance de la Ley N.º 9822 “Reconocimiento y promoción de la Lengua de Señas Costarricense (Lesco)” (mayo 2020) en la gestión institucional.

En cuanto la asesoría en género, igualdad y derechos humanos, se puntualiza:

- 1) Se emitieron 6 Criterios Técnicos especializados dirigidos a la Dirección Ejecutiva, Sala Constitucional de la Corte Suprema de Justicia, Consejo de Directores, Inspección Electoral y al Consejo Editorial de Revista de Derecho Electoral.
- 2) Se generaron 6 Informes de Intervención con recomendaciones técnicas dirigidos a Recursos Humanos, Servicios Generales, Dirección Ejecutiva y Oficial Mayor Electoral
- 3) Se brindaron 38 asesorías individuales a funcionarios y funcionarias que requirieron la orientación técnica ante posibles situaciones de acoso laboral en razón del género, tratos discriminatorios por género o por orientación sexual, violencia intrafamiliar, licencias de paternidad y maternidad, procedimientos institucionales, posible hostigamiento sexual, temas relacionados con la sala de lactancia y centro de cuidado y educación, posible violencia de género de parte de personas usuarias de los servicios de la institución, entre otros.

2.4.8.2 Procesos permanentes de formación y capacitación

Con la consigna *Hacia una cultura laboral de igualdad y equidad de género* se diseñó un plan de capacitación y sensibilización dirigido al personal de la Oficialía Mayor Electoral, Archivo del Registro Civil, Coordinadora de Servicios Regionales, Asesores Electorales e Ingeniería y Arquitectura. Aunque se programaron 70 talleres, los ajustes derivados de la pandemia permitieron ejecutar:

- 1) 4 Talleres de *Clima laboral libre de violencia de género* con personal de la Oficialía Mayor Electoral
- 2) 2 talleres de *Trato respetuoso y no discriminatorio* con personal de la Oficialía Mayor Electoral.
- 3) 2 charlas al personal de 800 Elector sobre *Trato respetuoso y derecho de identidad auto percibida de personas trans* que se presentasen a votar en las elecciones municipales de 2020.
- 4) Diseño de material virtual de capacitación sobre la entrada en vigencia del *Matrimonio igualitario y el trato respetuoso* dirigido al personal de Registro Civil.
- 5) Diseñó, ejecución y evaluación de curso virtual *Clima laboral libre de violencia de género* se en el cual participaron aproximadamente 135 funcionarios y funcionarias electorales.

2.4.8.3 Coordinación interinstitucional. Corresponsabilidad de la vida laboral y familiar.

El intercambio con otras instituciones públicas, organismos internacionales y organizaciones no gubernamentales, permitió:

- 1) Informe al INAMU sobre rendición de cuentas de los compromisos del TSE con la PIEG²⁸ durante el 2019.
- 2) Informe al Patronato Nacional de la Infancia (PANI) sobre los servicios del TSE a favor de los derechos humanos de niños, niñas y adolescentes.
- 3) Referencias (3) a la Delegación de la Mujer del INAMU para atención de funcionarias electorales víctimas de violencia doméstica.
- 4) Informe al IMAS sobre el Servicio de Cuido y Educación a hijos e hijas de funcionarios electorales.

²⁸ Política Nacional para la Igualdad Efectiva entre Mujeres y Hombres en Costa Rica 2018-2030.

- 5) Coordinaciones (2) con el Ministerio de Trabajo para temas de licencias de lactancia.
- 6) Coordinaciones (3) con la Red de Unidades de Género del Sector Público.
- 7) Informe para Organización de Estados Americanos sobre derechos de identidad de personas Trans en Costa Rica.
- 8) Informe técnico para la organización no gubernamental *NoBinare* sobre proceso de cambio de nombre por identidad de género en el TSE, elaborado conjuntamente con el Oficial Mayor Civil.
- 9) Informe técnico para el Ministerio de Educación Pública y PANI sobre trámite de conocido como en personas menores de edad Trans.

La promoción de la corresponsabilidad de la vida laboral y familiar se orientó al apoyo en la planificación, ejecución y seguimiento de las siguientes acciones:

- 1) Centro de Cuido y Educación. El servicio se brindó a un total de 15 personas menores de edad, de las cuales 6 fueron niñas y 9 niños en un rango de 1 a 6 años.
- 2) Salas de Lactancia. Se cuenta con 4 ubicadas en la Sede Central, Bodega de la Brisas, en el Archivo del Registro Civil en Los Yoses y en el Edificio Thor. En este periodo se desarrolló un diagnóstico de condiciones de Salas de Lactancia en Oficinas Regionales, a efectos de desarrollar conjuntamente con la Sección de Ingeniería y Arquitectura, un plan quinquenal que permita a corto, mediano y largo plazo tener habilitadas este tipo de espacios en todas las oficinas regionales, apegadas a la normativa nacional.

2.4.8.4 Aspectos de comunicación institucional, investigación y documentación.

Se ha apoyado la gestión de sistemas de seguimiento y monitoreo que permitan la obtención de resultados de mediano y largo plazo sobre el avance de la promoción de una cultura de igualdad, respeto y no discriminación en la institución. Una de las gestiones lo constituye el *Informe de brechas de género* que conjuntamente desarrollan

la Unidad de Género, la Unidad de Estadística y el Departamento de Recursos Humanos, con el objetivo de identificar posibles factores generadores de desigualdad a lo interno de la institución, así como, evidenciar buenas prácticas y avances logrados. Con miras a la elaboración del III Informe de Brechas de Género, durante el 2020, se ha dado seguimiento a la recolección de la información que deben entregar las áreas de Gestión de Salarios, Capacitación, Análisis Ocupacional, Gestión de Empleo, Servicios médicos: Odontología y Medicina General a la Unidad de Estadística de la Dirección Ejecutiva. De acuerdo a los compromisos con la Política Nacional de Género, dicho informe debe ser entregado en el año 2024.

La comunicación institucional con enfoque de género e igualdad incluye el esfuerzo conjunto con el Departamento de Comunicación y Relaciones Públicas, dando como resultado la campaña de comunicación denominada *Maternidades, paternidades y familias en el siglo XXI*. Adicionalmente, se divulgaron mensajes institucionales conmemorativos para recordar al personal electoral fechas significativas: Día Internacional de la Mujer (8 de marzo), Día mundial de la prevención del Cáncer Uterino (26 de marzo) y Día Internacional contra la Homofobia, Lesbofobia y Transfobia (17 de mayo).

2.4.9 Gestión Ambiental.

El tema ambiental presenta modificaciones normativas surgidas a partir de la reforma -julio de 2020- a la Ley N.º 8839 para la gestión Integral de residuos, producto de lo que se compele a los fabricantes su responsabilidad durante todo el ciclo de vida del producto, inclusive en las fases posindustrial y pos consumo, además de establecer que es responsabilidad de los generadores, el manejo integral y sostenible de los residuos de manejo especial.

Nuevamente, el Tribunal obtuvo por tercer año consecutivo (2018, 2019 y 2020) el Reconocimiento a la Excelente Gestión Ambiental, con una nota para el año 2019 igual

a 101.28, superando la nota base de 100 debido a los puntos extra que contempla la tabla de calificaciones de la Comisión Técnica Evaluadora (CTE) de la Dirección de Gestión de Calidad Ambiental (DIGECA), correspondientes a rubros de: participación en actividades de capacitación coordinadas desde la DIGECA, acciones ambientales hacia socios externos, así como acciones y/o proyectos innovadores.

El reconocimiento es posible, gracias a las acciones ejercidas que, durante el plazo de interés, incluye:

- 1) Participación en charlas de economía circular y para actualizar las herramientas utilizadas por el Programa de Gestión Ambiental Institucional (PGAI) para la medición de los diferentes aspectos ambientales establecidos en el TSE.
- 2) Implementación del objeto contractual 2019LA - 000024 0012300001 “Servicio de recepción de residuos valorizables, destrucción y permuta” que ha permitido entregar 86.175,3 kilos de residuos valorizables para canjearlos por insumos previamente establecidos en las condiciones cartelarias.
- 3) Elaboración de curso virtual para ampliar el conocimiento en la población institucional en materia ambiental y a motivar su participación activa en los procesos de generación de residuos y consumo sostenible.
- 4) Entrega de 112 recipientes para reciclar, distribuidas en 7 oficinas regionales que carecían de punto ecológico, aprovechando los desplazamientos de personal de Proveeduría para mayor eficiencia.
- 5) Atención de la evaluación de seguimiento anual que realiza Dirección de Gestión de Calidad Ambiental (DIGECA) -de manera virtual en esta ocasión, debido a la pandemia-.

Adicionalmente, personal a cargo de este proceso ha colaborado en la moderación de actividades con otras instituciones, a efectos de compartir las buenas prácticas

implementadas en el TSE que la han hechos merecedor del reconocimiento supra indicado.

El cuadro 5 detalla los objetivos, metas y comportamiento de indicadores, cuyo cumplimiento alcanza un 100% en la totalidad de lo planteado.

Cuadro 5. Divulgación y publicaciones en temas de Género. 2010-2019

Objetivo	Meta	Línea base	Indicador actual
Reducir el consumo de energía eléctrica.	Reducir un 2% anual	135.4 kWh/persona/mes	6.31 kWh/persona/mes
Reducir el consumo de gasolina	Reducir un 2% anual	2678.89/litros/mes	591.92/litros/mes
Reducir el consumo de agua	Reducir un 2% anual	1.04m3/persona/mes	0.33m3/persona/mes
Reducir las emisiones de gases que producen el efecto invernadero	Reducir un 2% anual	6.12 TonCO2/gasolina/mes	1.24 TonCO2/gasolina/mes
Reducir las emisiones de gases que producen el efecto invernadero	Reducir un 2% anual	0.14 Ton Co2/diésel/mes	0.01 Ton Co2/diésel/mes
Reducir el consumo anual de papel.	Disminución del consumo de papel en un 2% por año.	0.36 resmas/empleador/mes	0.23 resmas/empleador/mes
Clasificar y enviar residuos debidamente separados para reciclaje.	Implementar un plan de reciclaje del 100% de los residuos sólidos valorizables.	1.36 kg/empleador/mes	7.80 kg/empleador/mes
Incrementar la incorporación de criterios sustentables en todas las compras realizadas por la institución.	Aumentar el porcentaje de contrataciones con criterios sustentables	3.45% Compras sustentables/compras adjudicadas x 100	11% Compras sustentables/compras adjudicadas x 100

Fuente: Dirección Ejecutiva. Equipo Gestión Ambiental.

La gestión integral de los residuos se ha visto reflejada en acciones como la sustitución de basureros personales en diferentes oficinas de la institución, separación correcta de

residuos en los puntos ecológicos, acopio de tapas plásticas para reciclar, creación de *ecobloques* con residuos no valorizables, entre otras.

En cuanto a las emisiones de gases de efecto invernadero (GEI), se ha incentivado a las personas funcionarios para trasladarse a las oficinas en bicicleta mediante la colocación de ciclo parqueos.

2.4.10 Asesoría jurídica.

La especialización de las labores que atiende la Dirección Ejecutiva, implica asuntos técnico legales de la gestión institucional o de orden disciplinario, para lo que se apoya en la Unidad de Apoyo Legal, labor que se resume seguidamente.

Cuadro 6. Resoluciones confeccionadas. Enero a Setiembre 2020

Tipo	Mes									
	Enero	Febrero	Marzo	Abril	Mayo	Junio	Julio	Agosto	Setiembre	Total
Faltas de mera constatación. Autos y resoluciones	3	3	2	2	2	2	-	4	2	20
Procedimiento Administrativo	1	1	-	-	2	1	-	-	-	5
Reasignación	-	-	-	1	-	-	-	-	1	2
Calificación de servicios	-	-	-	1	-	-	-	1	-	2
Procedimientos Recursivos	1	4	3	-	1	5	1	-	2	17
Concursos	1	3	-	-	1	-	-	-	-	5
Contratación Administrativa	2	-	-	3	1	3	-	-	-	9
Otros: -Nombramientos, Manual descriptivo clases de puestos, Solitud de exoneración de marcas, Informe recomendativo STSE, Recursos de amparo, Consultas.	-	-	-	-	-	-	1	-	-	1
Total	8	11	5	7	7	11	2	5	5	61

Fuente: Dirección Ejecutiva. Unidad de Apoyo Legal.

2.5 Administración de recursos financieros y humanos asignados a la Dirección Ejecutiva

El presupuesto y ejecución de los recursos financieros asignados a la DE para el cumplimiento de sus funciones, incluye primordialmente llevar a cabo procedimientos de contratación, órdenes de compra para la adquisición de bienes y servicios, autorización y control de los viáticos, así como la tramitación de actividades formativas que fortalezcan las competencias para el mejor cumplimiento de las funciones.

Asimismo, cabe señalar que, a la fecha de este informe, el personal asignado asciende a 74 personas funcionarias, distribuidos en 39 personas asignadas a procesos que coordina la unidad de mando, 18 en el API, 9 en AE, 4 en CI, 4 en la Unidad de Género. Considerando la complejidad, sensibilidad y multiplicidad de funciones que ha venido asumiendo esta Dirección, se continúa profesionalizando al personal para optimizar su atención.

Al respecto, la creación de Unidad de Apoyo Legal de la Dirección Ejecutiva, conformada por tres profesionales en Derecho y un asistente administrativo -conforme a lo dispuesto por el Tribunal en sesión ordinaria n.º 15-2020 del 13 de febrero de 2020-, permite ilustrar lo referido.

2.6 Estado de los proyectos más relevantes desarrollados durante la gestión

Los apartados previos han dado cuenta de los proyectos institucionales realizados por la Dirección Ejecutiva de acuerdo con el proceso que los genera.

Aunado a lo anterior, presento Tabla 4 atinente al estado de proyectos vinculados a estudios administrativos, considerando que se tiene por atendido el estudio de una dependencia hasta tanto el informe técnico haya sido aprobado por el Superior.

Tabla 4. Estado de proyectos a setiembre 2020.

ETAPA	UNIDADES ADMINISTRATIVAS	ESTADO	OBSERVACIONES
II ETAPA 32 Oficinas Regionales y Sección Coordinadora	32 Oficinas Regionales	ATENDIDO	El estudio correspondiente a las 32 Oficinas Regionales fue aprobado por el Superior en sesión ordinaria n.º 92-2019, celebrada el 26 de setiembre de 2019, según oficio STSE-2260-2019. Sus recomendaciones entraron en ejecución a partir de octubre-2019. Rige 01-10-2019. Informe MRC-5 (A)
	Sección Coordinadora		El estudio fue aprobado por el Superior en sesión ordinaria n.º 118-2019, celebrada el 17 de diciembre de 2019, según oficio STSE-2977-2019 de misma fecha. Sus recomendaciones entraron en ejecución a partir de enero-2020. Rige del 01-01-2020. Informe MRC-5 (B)
III ETAPA Departamento Electoral	Sección Padrón Electoral	EN PROCESO (avanzado)	El estudio se encuentra en proceso. Se realizan esfuerzos con el fin de que sus recomendaciones puedan implementarse en el segundo semestre del presente año. Se han cubierto importantes actividades, asociadas con la recopilación de información, aplicación de instrumentos, estudio de campo y elaboración de informe para solicitud de criterio técnico al Departamento de Recursos Humanos el cual se encuentra listo para su revisión final por parte de la unidad de mando de la Dirección Ejecutiva y posterior remisión a RH, lo cual se espera concretar a más tardar en los primeros días del mes de octubre. Se presentaron requerimientos específicos de la UNEC y del RC que implicaron ampliar su alcance y por ende el tiempo de su ejecución.
	Sección Cédulas		
	Sección Solicitudes Cedulares		
	Sección Análisis		
	Departamento Electoral		
IV ETAPA DGRC y ARC	Sección Archivo del Registro Civil	PENDIENTE	En lo que concierne a la IV Etapa de MRC, que contempla al Archivo del Registro Civil y la Dirección General del Registro Civil, se revisa actualmente su programación a efectos ejecutarla.
	Dirección General del Registro Civil		

Fuente: Dirección Ejecutiva. Secretaría General de la DE.

2.7 Disposiciones giradas por la Contraloría General de la República (CGR)

Durante mi gestión como Director Ejecutivo, el ente Contralor no giró disposiciones ni recomendaciones a la dirección a mi cargo.

2.8 Disposiciones o recomendaciones giradas por algún órgano de control externo

Durante mi gestión como Director Ejecutivo, ningún órgano de control externo giró disposiciones ni recomendaciones a la dirección a mi cargo.

2.9 Recomendaciones formuladas por la Auditoría Interna del TSE

La información relativa a los informes de control interno (ICI) que generó la Auditoría Interna, y que han sido atendidos durante el período que se informa en lo que a esta Dirección Ejecutiva atañe, se visualiza a continuación.

Tabla 5. Estado de ICI generados por la Auditoría Interna. A setiembre 2020

ICI-03-2011		
Informe de control Interno sobre el seguimiento de las Normas Internacionales del Sector Público (NICSP), con el objetivo de evaluar el grado de cumplimiento y oportunidad en la implementación de las referidas normas.		
Recomendación	Actividad	Estado
4.1	4.1	Cumplida
4.2	4.1	Cumplida
ICI-04-2011		
Sobre el estudio relativo al cumplimiento de la normativa que rige la presentación de los informes finales de gestión, cuyo objetivo fue evaluar el cumplimiento de la normativa que rige la presentación de los informes finales de gestión por parte de los funcionarios obligados a cumplir con tal requisito.		

Recomendación	Actividad	Estado
4.2	4.2.1	Cumplida
4.9	4.9.1	En proceso
4.10	4.10.2	En proceso
ICI-07-2011		
En relación con los procedimientos y controles que se aplican sobre el inventario de mercancías del Tribunal.		
Recomendación	Actividad	Estado
4.3 a)	4.3.a.2	En proceso
4.3 b)	4.3.b.2	En proceso
4.7	4.7.a.2	En proceso
ICI-05-2012		
Sobre el Fondo Fijo de Caja Chica del Tribunal Supremo de Elecciones		
Recomendación	Actividad	Estado
19	4.19.1	Cumplida
ICI-02-2013		
En relación con el Inventario, Planta y Equipo		
Recomendación	Actividad	Estado
4.1	4.1.1.	En proceso
4.2	4.2.1	Cumplida
	4.2.2	Cumplida
	4.2.3	En proceso
ICI-03-2013		
Relativo a las notificaciones de paternidad responsable		
Recomendación	Actividad	Estado

4.4		Parcialmente cumplida
ICI-04-2014		
En relación con los procedimientos y controles aplicados al inventario de bienes informáticos (hardware y software), propiedad del Tribunal		
Recomendación	Actividad	Estado
4.1	4.1.1	En proceso
ICI-02-2016		
Relativo a las sumas pagadas de más		
Recomendación	Actividad	Estado
4.1.	4.1.a.1	Parcialmente cumplida
	4.1.a.3	Parcialmente cumplida
	4.1.b.3	Parcialmente cumplida
ICI-02-2017		
Sobre cumplimiento de la normativa que rige la presentación de informes finales de gestión		
Recomendación	Actividad	Estado
4.2.3		Cumplida
4.2.5	4.2.5.1	En Proceso
ICI-03-2017		
Relativo a los sistemas informáticos		
Recomendación	Actividad	Estado
4.8.		Cumplida
ICI-05-2017		
Relativo a los procesos operativos y de gestión de la OME		
Recomendación	Actividad	Estado
4.3.	4.3.3.	Parcialmente cumplida
ICI-01-2018		

Relativo al cumplimiento de las Normas Técnicas Gestión y Control TIC		
Recomendación	Actividad	Estado
4.1.		Cumplida
4.2.		Cumplida
4.5		Cumplida
4.10.		Parcialmente cumplida
4.12.		Cumplida
4.14		Parcialmente cumplida
4.18		Parcialmente cumplida
4.19		Parcialmente cumplida
ICI-04-2018		
Relativo a los procesos operativos y de Gestión de Oficinas Regionales fronterizas		
Recomendación	Actividad	Estado
4.1		En proceso
4.2.		Parcialmente cumplida
ICI-05-2018		
Relativo a las garantías rendidas den Procesos de Contratación Administrativa		
Recomendación	Actividad	Estado
4.1.	4.1.1.	Cumplida
ICI-08-2018		
Relativo al estudio sobre la Relación de Puestos de la institución		
Recomendación	Actividad	Estado
4.3.a.	4.3.a.1	En proceso
4.4.	4.4.1.	Parcialmente cumplida
4.5.	4.5.1.	Parcialmente cumplida

ICI-10-2018		
Relativo al Centro de Personalización de Documentos de Identidad		
Recomendación	Actividad	Estado
4.2.	4.2.1.	Cumplida
4.13	4.13.b	Cumplida
ICI-01-2019		
Relativo a los procesos operativos y de gestión de la Sección de Coordinación de Servicios Regionales en lo que respecta a aspectos administrativos de la Dependencia		
Recomendación	Actividad	Estado
4.2		Parcialmente cumplida
ICI-05-2019		
Relativo a los procesos operativos y de gestión de la Sección de Archivo del Registro Civil.		
Recomendación	Actividad	Estado
4.2	4.2.1	En proceso
4.6	4.6.1	En proceso
ICI-01-2020		
Relativo al estudio de auditoría sobre la red de datos institucional (II informe)		
Recomendación	Actividad	Estado
4.1	4.1.1	En Proceso
4.2	4.2.1	Cumplida
ICI-03-2020		
Relativo a los procesos operativos y de gestión que ejecuta la Sección de Opciones y Naturalizaciones (OYN).		
Recomendación	Actividad	Estado
4.4	4.4.1	En Proceso
ICI-05-2020		

Evaluación del cumplimiento de la normativa que regula el tema de las cauciones que deben rendir los funcionarios del Tribunal		
Recomendación	Actividad	Estado
4.2	4.2.a	Cumplida
ICI-06-2020		
Relativo al estudio de auditoría sobre el cumplimiento de las Normas Internacionales de Contabilidad para el Sector Público (NICSP) en el Tribunal Supremo de Elecciones		
Recomendación	Actividad	Estado
4.1		Cumplida
4.2	4.2.2	En Proceso
	4.2.3	En Proceso
ICI-08-2020		
Relativo a la evaluación de los controles establecidos en el Programa de Transporte Electoral, del proceso de elecciones municipales de 2020		
Recomendación	Actividad	Estado
4.1	4.1.1	En Proceso
4.2	4.2.1	Cumplida
	4.2.3	En Proceso
4.9	4.9.3	En Proceso
ICI-11-2020		
Relativo a los procesos operativos y de gestión de la Sección de Padrón Electoral		
Recomendación	Actividad	Estado
4.1	4.1.1	En Proceso
	4.1.2	En Proceso
4.3	4.3.1	En Proceso
ICI-14-2020		

Relativo al control y seguimiento que la Contaduría Institucional realiza sobre el aporte patronal que el Tribunal Supremo de Elecciones (TSE) traslada a la Asociación Solidarista de Empleados del TSE (ASOTSE)		
Recomendación	Actividad	Estado
4.2	4.2.1	En Proceso
4.3	4.3.1	En Proceso
4.4	4.4.5	En Proceso
ICI-15-2020		
Sobre la razonabilidad de libros contables: Diario, Mayor e Inventarios y Balances que mantiene la Institución”		
Recomendación	Actividad	Estado
4.2	4.2.1	En Proceso
4.3	4.3.1	En Proceso
4.4	4.4.1	En Proceso
4.5	4.5.1	En Proceso
4.6	4.6.1	En Proceso

Fuente: Dirección Ejecutiva. Secretaría General de la DE.

2.10 Observaciones sobre otros asuntos de actualidad que la Dirección Ejecutiva enfrenta o debería aprovechar

El contenido desarrollado en el acápite tocante a cambios en el entorno, permite dimensionar el estado en que se desarrolla el hacer de la Dirección Ejecutiva, respecto de lo que resulta relevante mencionar la necesidad de gestionar las consecuencias financieras y sociales que supone la sanción o ajustes en normativa, tales como la puesta en marcha de la Ley N.º 9635 –eventualmente la ley Marco de Empleo Público, n.º 21.336-, o el impacto que tendrá la emergencia sanitaria en los todos los ámbitos nacionales y, particularmente, en las finanzas y administración institucional.

No omito señalar la posibilidad de la entrada en vigencia de una nueva Ley de Contratación Pública que actualmente se discute en la Asamblea Legislativa mediante el expediente N.º 21546, que vendría a modificar sensiblemente las funciones tanto del área de gestión de adquisiciones de la Dirección Ejecutiva como las propias de la Proveduría institucional, al transformar aspectos como las modalidades de contratación, plazos, recursos, planificación del proceso y otros.

2.11 Sugerencias

Derivado del paso en la Dirección Ejecutiva, especialmente ejerciendo el cargo de Director, pero sin dejar de lado la labor de apoyo al anterior Director, formulo las siguientes recomendaciones:

- 1) Promover a las instancias correspondientes la modernización y automatización de sistemas y procesos, según sea el caso, en las operaciones de apoyo a la gestión institucional que tienen un rezago importante en las áreas estratégicas de los departamentos de Recursos Humanos, Proveduría y Contaduría.

- 2) Gestionar ante la Dirección General de Estrategia Tecnológica, las mejoras y construcción de los módulos faltantes del sistema para la formulación del presupuesto institucional (SISPOA).

- 3) Finalizar el Modelo de Arquitectura de la Información (MAI) en el menor tiempo posible dentro de las posibilidades. Aunque su avance es significativo, los efectos de las crisis sanitarias han impactado su cronograma de trabajo. Luego de su implementación, posicionarlo como una herramienta de gestión para la toma de decisiones de orden gerencial.

4) Revisar el grado de consolidación y la gestión de la Unidad de Fiscalización de la Ejecución Contractual. Para ello se sugiere analizar sus procedimientos, su desempeño, su impacto en la gestión contractual del TSE desde una perspectiva de apoyo a las unidades usuarias y técnicas. Adicionalmente, una revisión de su reglamento.

5) Realizar los esfuerzos para consolidar el equipo de la Dirección Ejecutiva que se formó desde la entrada en operación del SICOP en el TSE. Se requiere formalizar como una unidad administrativa estratégica para eficientizar el plan de compras institucional. En este apartado resulta importante mencionar, que se impulse con mayor fuerza la cultura de compras sustentables.

6) Priorizar para que se concrete en lo que resta del año los siguientes proyectos, que fueron proyectados con ese plazo desde inicios del año, pero que por los efectos que la crisis sanitaria ha tenido en el accionar institucional se han desfasado:

- a) Modelo para la evaluación del desempeño
- b) Estudio administrativo integral de Mejoras en el Registro Civil

7) Fortalecer y profesionalizar los equipos de trabajo que generan información sensible que se utiliza para reportes a entes y autoridades externas, así como en procesos de análisis y formulación presupuestaria, en la generación de estrategias y planes tecnológicos, además de asesorar directamente al CDIR y, por su medio, al Tribunal.

8) Concretar el proyecto sistema de consulta de datos electorales, con el propósito de facilitar el acceso a los datos de los procesos electorales, de modo que las personas

usuarias puedan procesar bases de datos electorales en línea y generar cuadros personalizados, de acuerdo con sus intereses y necesidades.

9) Reestructurar y sistematizar el Banco Institucional de Indicadores, considerando el criterio del API y equipo técnico a cargo.

10) Evaluar el motor de bases de datos en software libre, ante la eventual migración a esas herramientas tecnológicas.

11) Modificar la presentación digital de las publicaciones electorales, valorando el uso de dispositivos USB o similares, en sustitución de los discos compactos que actualmente se utilizan.

12) Consolidar la estandarización de formato para la presentación los informes mensuales de labores de todas las unidades administrativas.

13) Generar soluciones técnicas y logísticas como vías alternativas y sostenibles que permitan gestionar las actividades formativas internas, coadyuvando lo propio con las instancias que se orientan al público externo.

3. DETALLE DEL INVENTARIO DE ACTIVOS.

El *Reglamento de administración de bienes muebles del Tribunal Supremo de Elecciones* refiere que los bienes muebles consisten en activos -equipos, mobiliarios, maquinaria, herramientas, entre otros- adquiridos o producidos por el TSE, que resultan útiles para ejecutar las funciones y actividades institucionales; siendo el usuario la persona

funcionaria a quien se asignan esos bienes muebles para el cumplimiento de las labores que le han sido encomendadas. El artículo quinto, inciso g) de dicha normativa señala que el servidor a quien se le haya asignado bienes muebles, debe hacer devolución a su jefatura mediante inventario (de) todos los bienes muebles al momento de cesar en el cargo...

En aras de cumplir con lo anterior, previo inventario remitido por el señor Allan Herrera Herrera, Proveedor del TSE mediante oficio n.º PROV-0292-2020 del 23 de setiembre de 2020, el 30 de setiembre de 2020 se trasladaron los activos (ver Anexos 1 y 2) con la finalidad de que le fueran asignados al señor Franklin Mora González, persona designada por el Tribunal para ocupar el cargo a partir del 1.º de octubre de 2020 (sesión ordinaria n.º 92-2020 del 22 de setiembre de 2020).

Cuadro 7. Inventario de activos asignados al Director Ejecutivo

NÚMERO DE ACTIVO	DESCRIPCIÓN
602770	BIBLIOTECA 2 PUERTAS VIDRIO
604874	MUEBLE DE 24 GABETAS
610119	ARCHIVADOR
612613	PINTURA
614183	SILLA PARA SESIONES
614184	SILLA PARA SESIONES
614185	SILLA PARA SESIONES
614186	SILLA PARA SESIONES
614187	SILLA PARA SESIONES
614188	SILLA PARA SESIONES
619294	FUENTE DE PODER
619435	SILLA EJECUTIVA ACOLCHADA
623092	PINTURA
625180	MEMORY STICK (LLAVE MAYA)
626999	CAJA DE SEGURIDAD
634231	RADIO COMUNICADOR
636955	EQUIPO TIPO TABLET SAMSUNG
637223	DISCO DURO EXTERNO 1 TB
637442	CAMARA WEB

NÚMERO DE ACTIVO	DESCRIPCIÓN
639976	DISCO DURO EXTERNO 1 TB
641560	UNIDAD DE PROCESO CENTRAL CPU
641599	MONITOR
641658	TECLADO P/COMPUTADORA
641694	LAPTOP
646596	SILLON TIPO EJECUTIVO
657850	IMPRESORA LEXMARK CX410 de
658609	PUNTERO LASER PARA FIBRA OPTICA
658610	PUNTERO LASER PARA FIBRA OPTICA
658611	PUNTERO LASER PARA FIBRA OPTICA
658612	PUNTERO LASER PARA FIBRA OPTICA
659389	IPAD PRO
660371	SOPORTE PARA TABLET EN MESA
660376	SOPORTE PARA TABLET EN MESA X
661592	PANTALLA DE 49" TV
SIN ACTIVO	PINTURA BLANCA Y NEGRO
SIN ACTIVO	PERCHERO VALET
SIN ACTIVO	PINTURA FLORES ROSA
SIN ACTIVO	MESA MADERA 2 CAJONES

Fuente: Dirección Ejecutiva. Área Secretarial.

Lic. Carlos Alberto Murillo Montoya
Director Ejecutivo
Tribunal Supremo de Elecciones

4. ANEXOS

4.1 Anexo 1. Acta de Entrega de Inventario.



ACTA DE ENTREGA DE INVENTARIO

En atención a lo establecido en el artículo 12 inciso e) de la Ley General de Control Interno y lo acordado por el Tribunal en Sesión Ordinaria n° 130-2006, celebrada el 23 mayo del año 2006 y conforme a las directrices emitidas por la Contratoría General de la República respecto al informe de fin de gestión y entrega formal del inventario.

El suscrito, Lic. Carlos Alberto Murillo Montoya, cédula de identidad 401380383; en razón de mi cese de funciones del puesto de Director Ejecutivo, hago entrega al Lic. Franklin Mora González, cédula de identidad 106880006, Director Ejecutivo designado, a recibir el inventario total de bienes (**listado adjunto**), mismos que me fueron asignados para el desempeño de mi cargo.

No omito manifestar que los activos que me fueron asignados oportunamente, son sujetos de revisión por el señor Mora González en su calidad de Director Ejecutivo designado, quien comunicará eventuales hallazgos relativos al estado y la categoría en que se ubican.

Asimismo, entiendo que la Proveduría Institucional investigará lo concerniente a los bienes calificados como faltantes, según lo establecido en el punto N° 6 relativo a las **DIRECTRICES QUE DEBEN OBSERVAR LOS FUNCIONARIOS DEL TRIBUNAL SUPREMO DE ELECCIONES OBLIGADOS A PRESENTAR INFORME FINAL DE SU GESTIÓN**, las cuales fueron aprobadas por el Superior en Sesión Ordinaria N° 120-2009, celebrada el primero de diciembre del 2009 y comunicadas mediante circular STSE-083-2009 del mismo día.



Observaciones: Los activos remitidos por la Proveduría y consignados en *Acta de Entrega de Inventario* correspondiente a enero de 2020 para el puesto de Director Ejecutivo, fueron revisados y su información depurada, lo que se hizo del conocimiento de la Proveduría mediante oficio n.º DE-706-2020(sustituir) del 5 de marzo de 2020, actualizando así el estado actual y la categoría en la que se ubicaban.

En fe de lo anterior firmamos en San José, a las 14:00 horas, del 30 de setiembre de 2020.

Firma del Titular que entrega _____

Medio para recibir notificaciones: cmurillom65@gmail.com

Firma del Funcionario responsable que recibe _____

Firma de Proveduría (recibido) _____

4.2 Anexo 2. Listado de activos.

ACTIVO	DESCRIPCIÓN	MARCA	MODELO	SERIE
600116	TRIPODE PARA CAMARA		4121	
600501	ESCRITORIO			
600511	MESA PARA MAQUINA DE ESCRIBIR			
600523	SILLON PARA JUEGO DE SALA			
600524	SILLON PARA JUEGO DE SALA			
600525	SILLON PARA JUEGO DE SALA			
600526	SILLON PARA JUEGO DE SALA			
600527	SILLON PARA JUEGO DE SALA			
600528	SOFA PARA JUEGO DE SALA			
600539	MESA PARA MAQUINA DE ESCRIBIR			
600674	MESA CORRIENTE			
600691	MESA CORRIENTE			
600747	SILLA CORRIENTE		L-565	
600950	ARCHIVADOR			
600960	ESCRITORIO			
600973	RADIO DOS BANDAS		RF 869 JB	
600993	BIBLIOTECA			
601187	BIBLIOTECA			
601224	MESA DE CENTRO			
601639	MESA PARA MAQUINA DE ESCRIBIR			
602136	MESA PARA MAQUINA DE ESCRIBIR			
602690	MESA PARA MAQUINA DE ESCRIBIR			
602871	SILLA TIPO CAJERO			
603107	BIBLIOTECA			
603110	BIBLIOTECA			
603173	MESA CORRIENTE			
603760	MESA CORRIENTE			
603879	SILLA ESPERA			
606531	MAQUINA ESCRIBIR MEMORIA PANTA		2400	OY313714
606656	MESA PARA MAQUINA DE ESCRIBIR		7030	
607195	SILLA CORRIENTE		ME-2579	
607203	PIZARRA		DOBLE ACCION	
607328	PIZARRA			
607726	SILLA ERGONOMICA		L-501	
607898	HORNO INDUSTRIAL			
608120	BIBLIOTECA			
608121	BIBLIOTECA			
608165	ARMARIO METALICO PARA ROPA			
608167	ARMARIO METALICO PARA ROPA			
608211	MESA PARA MAQUINA DE ESCRIBIR		ME-401	
608324	SILLA PARA SESIONES		L-0SS1A	
608325	SILLA PARA SESIONES		L-0SS1A	
608326	SILLA PARA SESIONES		L-0SS1A	
608327	SILLA PARA SESIONES		L-0SS1A	
608328	SILLA PARA SESIONES		L-0SS1A	

ACTIVO	DESCRIPCIÓN	MARCA	MODELO	SERIE
608329	SILLA PARA SESIONES		L-0SS1A	
608330	SILLA PARA SESIONES		L-0SS1A	
608331	SILLA PARA SESIONES		L-0SS1A	
608332	SILLA PARA SESIONES		L-0SS1A	
608333	SILLA PARA SESIONES		L-0SS1A	
608334	SILLA PARA SESIONES		L-0SS1A	
608335	SILLA PARA SESIONES		L-0SS1A	
608336	SILLA PARA SESIONES		L-0SS1A	
608337	SILLA PARA SESIONES		L-0SS1A	
608338	SILLA PARA SESIONES		L-0SS1A	
608340	SILLA PARA SESIONES		L-0SS1A	
608341	SILLA PARA SESIONES		L-0SS1A	
608365	SILLON PARA JUEGO DE SALA		BOSTON	
608366	SILLON PARA JUEGO DE SALA		BOSTON	
608367	SOFA PARA JUEGO DE SALA		BOSTON	
608368	MESA DE CENTRO		BOSTON	
608369	SILLON PARA JUEGO DE SALA		BOSTON	
608370	SILLON PARA JUEGO DE SALA		BOSTON	
608371	SOFA PARA JUEGO DE SALA		BOSTON	
608376	MESA DE CENTRO			
608509	ARCHIVADOR		ME-114	
608791	ESCRITORIO		ME-516	
609027	SILLA CON SOBRE PARA ESCRIBIR		ME-ESP	
609524	MESA PARA MAQUINA DE ESCRIBIR		ME-401	
609526	MESA PARA MAQUINA DE ESCRIBIR		ME-401	
609983	PUPITRE DE ESCUELA		UNIPERSONAL	
609987	PUPITRE DE ESCUELA		UNIPERSONAL	
609988	PUPITRE DE ESCUELA		UNIPERSONAL	
609989	PUPITRE DE ESCUELA		UNIPERSONAL	
609994	PUPITRE DE ESCUELA		UNIPERSONAL	
609999	PUPITRE DE ESCUELA		UNIPERSONAL	
610010	PIZARRA			
610021	PUPITRE DE ESCUELA		L-560	
610024	PUPITRE DE ESCUELA		L-560	
610025	PUPITRE DE ESCUELA		L-560	
610119	ARCHIVADOR			
610530	ARMARIO METALICO PARA ROPA		ME-2306	
610540	MESA PARA COMEDOR		ME-ESP57	
610703	MESA PARA COMEDOR		ME-ESP7 75 X 75	
610705	MESA PARA COMEDOR		ME-ESP7 75 X 75	
610713	MESA PARA COMEDOR		ME-ESP7 75 X 75	
610714	MESA PARA COMEDOR		ME-ESP7 75 X 75	
610731	SILLA PARA COMEDOR		MRC VICCO BORGA	G9000
610766	SILLA PARA COMEDOR		MRC VICCO BORGA	G9000
610990	MESA DE CENTRO		CHINA 60 X 60	
611282	ARCHIVADOR		ME-115 4 GAVT.	
611461	SILLA CORRIENTE		L-565-F	
611471	SILLA CORRIENTE		L-565-F	

ACTIVO	DESCRIPCIÓN	MARCA	MODELO	SERIE
611633	ARCHIVADOR PORTATIL		L-CMA102030	
611642	ARCHIVADOR PORTATIL		L-CMA102030	
611911	PODIO			
612018	PIZARRA		ACRILICA	
612540	MESA PARA MAQUINA DE ESCRIBIR		7030	
612559	SILLA ERGONOMICA		ME-4040-E	
612613	PINTURA			CECILIA FACIO
612740	PANTALLA DE PROYECCION		3M	SIN NUMERO
612785	PIZARRA		1-045608	SIN NUMERO
612824	MESA PARA MAQUINA DE ESCRIBIR		L-650	SIN NUMERO
612842	MESA PARA MAQUINA DE ESCRIBIR		L-650	SIN NUMERO
613363	MESA PLEGABLE			
613364	MESA PLEGABLE			
613365	MESA PLEGABLE			
613366	MESA PLEGABLE			
613367	MESA PLEGABLE			
613368	MESA PLEGABLE			
613369	MESA PLEGABLE			
613371	MESA PLEGABLE			
613372	MESA PLEGABLE			
613884	SILLA ESPERA		TOP CRISTOBAL	SIN NUMERO
614073	SILLON PARA JUEGO DE SALA		TELA ESTAMPADO	SIN NUMERO
614074	SILLON PARA JUEGO DE SALA		TELA ESTAMPADO	SIN NUMERO
614075	SOFA PARA JUEGO DE SALA		TELA ESTAMPADO	SIN NUMERO
614183	SILLA PARA SESIONES		LUIS XV ARTESAN	
614184	SILLA PARA SESIONES		LUIS XV ARTESAN	
614185	SILLA PARA SESIONES		LUIS XV ARTESAN	
614186	SILLA PARA SESIONES		LUIS XV ARTESAN	
614187	SILLA PARA SESIONES		LUIS XV ARTESAN	
614188	SILLA PARA SESIONES		LUIS XV ARTESAN	
614190	ESCRITORIO		MADERA CAOBILLA	PJ 180 X 90
614191	ESCRITORIO		MADERA CAOBILLA	PJ 180 X 90
614346	TELEVISOR CON UHF A COLOR		PANASONIC CTG-2	MC02990534
614538	MESA PARA COMEDOR			
614964	ESCRITORIO			
614994	ESCRITORIO EJECUTIVO		610TPV1F1	GARANTIA AL 22/02/2004
615296	SILLA ESPERA			
615320	SILLA ESPERA			
615632	TECLADO PARA COMPUTADORA		AOPEN KB-800	1243071 TCE1
615913	TELEFONO CON HAEAD SET	PANASONIC	KX-T7310	8FAVBO42922
615920	TELEFONO CON HAEAD SET	PANASONIC	KX-T7310	8FAVBO44073
616246	SILLON TIPO EJECUTIVO	Fursys	CH0300Z	
616254	SILLON TIPO EJECUTIVO	Fursys	CH0300Z	
616258	MESA PARA MICRO			
616896	MESA PARA MICRO			
617022	FAX MODEM EXTERNO	C-NET		ADS0000017027
617023	FAX MODEM EXTERNO	C-NET		ADS0000017028
617024	FAX MODEM EXTERNO	C-NET		ADS0000017029

ACTIVO	DESCRIPCIÓN	MARCA	MODELO	SERIE
617026	FAX MODEM EXTERNO	C-NET		ADS0000012531
617027	FAX MODEM EXTERNO	C-NET		ADS0000012533
617028	FAX MODEM EXTERNO	C-NET		ADS0000012532
617029	FAX MODEM EXTERNO	C-NET		ADS0000012535
617030	FAX MODEM EXTERNO	C-NET		ADS0000012536
617031	FAX MODEM EXTERNO	C-NET		ADS0000012537
617032	FAX MODEM EXTERNO	C-NET		ADS0000012538
617033	FAX MODEM EXTERNO	C-NET		ADS0000012540
617098	FAX MODEM EXTERNO	C-NET		
617099	FAX MODEM EXTERNO	C-NET		
617286	FAX MODEM EXTERNO	C-NET		ADS0000023691
617287	FAX MODEM EXTERNO	C-NET		ADS0000023695
617289	FAX MODEM EXTERNO	C-NET		ADS0000023698
617290	FAX MODEM EXTERNO	C-NET		ADS0000023699
617291	FAX MODEM EXTERNO	C-NET		ADS0000023700
617311	SILLA CORRIENTE		850-B	
617312	SILLA CORRIENTE		850-B	
617313	SILLA CORRIENTE		850-B	
617314	SILLA CORRIENTE		850-B	
617733	FAX MODEM EXTERNO	SINGLE POINT		ADS0000023893
617734	FAX MODEM EXTERNO	SINGLE POINT		ADS0000004566
617735	FAX MODEM EXTERNO	SINGLE POINT		ADS0000004401
617736	FAX MODEM EXTERNO	SINGLE POINT		ADS1201000482
617738	FAX MODEM EXTERNO	SINGLE POINT		ADS1201000485
617740	FAX MODEM EXTERNO	SINGLE POINT		ADS0000024844
617741	FAX MODEM EXTERNO	SINGLE POINT		ADS1201000487
617742	FAX MODEM EXTERNO	SINGLE POINT		ADS1201000486
617743	FAX MODEM EXTERNO	SINGLE POINT		ADS0000004564
617744	FAX MODEM EXTERNO	SINGLE POINT		ADS1201000481
617745	FAX MODEM EXTERNO	SINGLE POINT		ADS1201000488
617746	FAX MODEM EXTERNO	SINGLE POINT		ADS0000004407
617747	FAX MODEM EXTERNO	SINGLE POINT		ADS0000004570
617749	FAX MODEM EXTERNO	SINGLE POINT		ADS0000004405
617750	FAX MODEM EXTERNO	SINGLE POINT		ADS1201000483
617751	FAX MODEM EXTERNO	SINGLE POINT		ADS1201000489
617752	FAX MODEM EXTERNO	SINGLE POINT		ADS1201000490
617808	SILLA ESPERA	CONFORT-M	Con brazos	
618197	SILLA ERGONOMICA		103-G	
618380	PIZARRA PORTAMENSAJE			
618386	PIZARRA MAGINA DOBLE ACCION			
618449	CALCULADORA ELECTRONICA	CITIZEN	355 DP	10908312
618603	SILLA ESPERA	JL DEL SUR	1180	
618608	SILLA ESPERA	JL DEL SUR	1180	
618609	SILLA ESPERA	JL DEL SUR	1180	
618610	SILLA ESPERA	JL DEL SUR	1180	
618611	SILLA ESPERA	JL DEL SUR	1180	
618612	SILLA ESPERA	JL DEL SUR	1180	
618613	SILLA ESPERA	JL DEL SUR	1180	

ACTIVO	DESCRIPCIÓN	MARCA	MODELO	SERIE
618614	SILLA ESPERA	JL DEL SUR	1180	
618615	SILLA ESPERA	JL DEL SUR	1180	
618616	SILLA ESPERA	JL DEL SUR	1180	
618619	SILLA ESPERA	JL DEL SUR	1180	
618648	SILLA ESPERA	JL DEL SUR	1180	
618717	SILLON TIPO EJECUTIVO	FURSYS	A5891	
619290	FUENTE DE PODER	POWERCOM	KING-PRO	91009064
619294	FUENTE DE PODER	POWERCOM	KING-PRO	91008596
619322	FUENTE DE PODER	POWERCOM	KING-PRO	91009050
619377	MESA PARA MAQUINA DE ESCRIBIR	LEOGAR	650	
619435	SILLON TIPO EJECUTIVO	FURSYS	CH0100AZ	
619450	PARLANTES PARA PC	AOPEN		208414988
619518	PARLANTES PARA PC	AOPEN		208414875
619527	PARLANTES PARA PC	AOPEN		208414965
619538	PARLANTES PARA PC	AOPEN		208414891
619552	PARLANTES PARA PC	AOPEN		208415074
619558	PARLANTES PARA PC	AOPEN		208415024
619579	BUTACA			
619580	BUTACA			
619581	BUTACA			
619582	BUTACA			
619584	BUTACA			
619585	BUTACA			
619586	BUTACA			
619651	BATERIA UPS P/COMPUTADOR	POWERCOM	Kin-625AP	91011953
620306	MESA PARA MAQUINA DE ESCRIBIR	LEOGAR	L-650	
620309	MESA PARA MAQUINA DE ESCRIBIR	LEOGAR	L-650	
620310	MESA PARA MAQUINA DE ESCRIBIR	LEOGAR	L-650	
620357	PROYECTOR DE FILMINAS	3M	2770	
620437	PODIO			
620464	SILLA ESPERA	METALÍN	ME2579	
620619	GAVETERO DE MADERA			
620733	MESA CORRIENTE		ARTESANIA	SIN SERIE
620736	PIZARRA MAGICA	TAURO	120 X 80 CMS	SIN SERIE
620929	FLASH DISK	KINGSTON	DATATRAVELER	CI256KNG25
620992	ARCHIVADOR	LEOGAR	404	SIN SERIE
620993	ARCHIVADOR	LEOGAR	404	SIN SERIE
621129	PANTALLA DE PROYECCION	APOLLO	POO6	SIN SERIE
621130	PANTALLA DE PROYECCION	APOLLO	POO6	SIN SERIE
621243	COFFEE MAKER	PROCTORSILEX	46801	B3450S
621270	SILLA TIPO SECRETARIA	ALVARADO	OA-373	SIN SERIE
621287	SILLA TIPO SECRETARIA	ALVARADO	OA-373	SIN SERIE
621309	SILLA TIPO SECRETARIA	ALVARADO	OA-373	SIN SERIE
621313	SILLA TIPO SECRETARIA	ALVARADO	OA-373	SIN SERIE
621334	SILLA TIPO SECRETARIA	ALVARADO	OA-373	SIN SERIE
621336	SILLA TIPO SECRETARIA	ALVARADO	OA-373	SIN SERIE
621349	SILLA TIPO SECRETARIA	ALVARADO	OA-373	SIN SERIE
621382	SILLA TIPO SECRETARIA	ALVARADO	OA-373	SIN SERIE

ACTIVO	DESCRIPCIÓN	MARCA	MODELO	SERIE
621399	SILLA TIPO SECRETARIA	ALVARADO	OA-373	SIN SERIE
621421	SILLA TIPO SECRETARIA	ALVARADO	OA-373	SIN SERIE
621433	SILLA TIPO SECRETARIA	ALVARADO	OA-373	SIN SERIE
621437	SILLA TIPO SECRETARIA	ALVARADO	OA-373	SIN SERIE
621440	SILLA TIPO SECRETARIA	ALVARADO	OA-373	SIN SERIE
621539	SILLA ESPERA	METALIN	ME-7915 ESP	SIN SERIE
621542	SILLA ESPERA	METALIN	ME-7915 ESP	SIN SERIE
621552	SILLA ESPERA	METALIN	ME-7915 ESP	SIN SERIE
621554	SILLA ESPERA	METALIN	ME-7915 ESP	SIN SERIE
621563	SILLA ESPERA	METALIN	ME-7915 ESP	SIN SERIE
621569	SILLA ESPERA	METALIN	ME-7915 ESP	SIN SERIE
621574	SILLA ESPERA	METALIN	ME-7915 ESP	SIN SERIE
621576	SILLA ESPERA	METALIN	ME-7915 ESP	SIN SERIE
621581	SILLA ESPERA	METALIN	ME-7915 ESP	SIN SERIE
621584	SILLA ESPERA	METALIN	ME-7915 ESP	SIN SERIE
621585	SILLA ESPERA	METALIN	ME-7915 ESP	SIN SERIE
621595	SILLA ESPERA	METALIN	ME-7915 ESP	SIN SERIE
621596	SILLA ESPERA	METALIN	ME-7915 ESP	SIN SERIE
621599	SILLA ESPERA	METALIN	ME-7915 ESP	SIN SERIE
621601	SILLA ESPERA	METALIN	ME-7915 ESP	SIN SERIE
621608	SILLA ESPERA	METALIN	ME-7915 ESP	SIN SERIE
621609	SILLA ESPERA	METALIN	ME-7915 ESP	SIN SERIE
621613	SILLA ESPERA	METALIN	ME-7915 ESP	SIN SERIE
621623	SILLA ESPERA	METALIN	ME-7915 ESP	SIN SERIE
621632	SILLA ESPERA	METALIN	ME-7915 ESP	SIN SERIE
621650	SILLA ESPERA	METALIN	ME-7915 ESP	SIN SERIE
621654	SILLA ESPERA	METALIN	ME-7915 ESP	SIN SERIE
621657	SILLA ESPERA	METALIN	ME-7915 ESP	SIN SERIE
621658	SILLA ESPERA	METALIN	ME-7915 ESP	SIN SERIE
621668	SILLA ESPERA	METALIN	ME-7915 ESP	SIN SERIE
621669	SILLA ESPERA	METALIN	ME-7915 ESP	SIN SERIE
621671	SILLA ESPERA	METALIN	ME-7915 ESP	SIN SERIE
621677	SILLA ESPERA	METALIN	ME-7915 ESP	SIN SERIE
621678	SILLA ESPERA	METALIN	ME-7915 ESP	SIN SERIE
621682	SILLA ESPERA	METALIN	ME-7915 ESP	SIN SERIE
621685	SILLA ESPERA	METALIN	ME-7915 ESP	SIN SERIE
621686	SILLA ESPERA	METALIN	ME-7915 ESP	SIN SERIE
621691	SILLA ESPERA	METALIN	ME-7915 ESP	SIN SERIE
621695	SILLA ESPERA	METALIN	ME-7915 ESP	SIN SERIE
621702	SILLA ESPERA	METALIN	ME-7915 ESP	SIN SERIE
621853	SILLA ESPERA	METALIN	MESISO	SIN SERIE
621854	SILLA ESPERA	METALIN	MESISO	SIN SERIE
621855	SILLA ESPERA	METALIN	MESISO	SIN SERIE
621856	SILLA ESPERA	METALIN	MESISO	SIN SERIE
621986	SILLA CON SOBRE PARA ESCRIBIR	NO INDICA	NO INDICA	SIN SERIE
621987	SILLA CON SOBRE PARA ESCRIBIR	NO INDICA	NO INDICA	SIN SERIE
621988	SILLA CON SOBRE PARA ESCRIBIR	NO INDICA	NO INDICA	SIN SERIE
621989	SILLA CON SOBRE PARA ESCRIBIR	NO INDICA	NO INDICA	SIN SERIE

ACTIVO	DESCRIPCIÓN	MARCA	MODELO	SERIE
621990	SILLA CON SOBRE PARA ESCRIBIR	NO INDICA	NO INDICA	SIN SERIE
621991	SILLA CON SOBRE PARA ESCRIBIR	NO INDICA	NO INDICA	SIN SERIE
621994	SILLA CON SOBRE PARA ESCRIBIR	NO INDICA	NO INDICA	SIN SERIE
621995	SILLA CON SOBRE PARA ESCRIBIR	NO INDICA	NO INDICA	SIN SERIE
621996	SILLA CON SOBRE PARA ESCRIBIR	NO INDICA	NO INDICA	SIN SERIE
621997	SILLA CON SOBRE PARA ESCRIBIR	NO INDICA	NO INDICA	SIN SERIE
621998	SILLA CON SOBRE PARA ESCRIBIR	NO INDICA	NO INDICA	SIN SERIE
621999	SILLA CON SOBRE PARA ESCRIBIR	NO INDICA	NO INDICA	SIN SERIE
622000	SILLA CON SOBRE PARA ESCRIBIR	NO INDICA	NO INDICA	SIN SERIE
622002	SILLA CON SOBRE PARA ESCRIBIR	NO INDICA	NO INDICA	SIN SERIE
622006	SILLA CON SOBRE PARA ESCRIBIR	NO INDICA	NO INDICA	SIN SERIE
622015	SILLA CON SOBRE PARA ESCRIBIR	NO INDICA	NO INDICA	SIN SERIE
622016	SILLA CON SOBRE PARA ESCRIBIR	NO INDICA	NO INDICA	SIN SERIE
622017	SILLA CON SOBRE PARA ESCRIBIR	NO INDICA	NO INDICA	SIN SERIE
622018	SILLA CON SOBRE PARA ESCRIBIR	NO INDICA	NO INDICA	SIN SERIE
622019	SILLA CON SOBRE PARA ESCRIBIR	NO INDICA	NO INDICA	SIN SERIE
622020	SILLA CON SOBRE PARA ESCRIBIR	NO INDICA	NO INDICA	SIN SERIE
622021	SILLA CON SOBRE PARA ESCRIBIR	NO INDICA	NO INDICA	SIN SERIE
622022	SILLA CON SOBRE PARA ESCRIBIR	NO INDICA	NO INDICA	SIN SERIE
622025	SILLA CON SOBRE PARA ESCRIBIR	NO INDICA	NO INDICA	SIN SERIE
622026	SILLA CON SOBRE PARA ESCRIBIR	NO INDICA	NO INDICA	SIN SERIE
622027	SILLA CON SOBRE PARA ESCRIBIR	NO INDICA	NO INDICA	SIN SERIE
622028	SILLA CON SOBRE PARA ESCRIBIR	NO INDICA	NO INDICA	SIN SERIE
622029	SILLA CON SOBRE PARA ESCRIBIR	NO INDICA	NO INDICA	SIN SERIE
622030	SILLA CON SOBRE PARA ESCRIBIR	NO INDICA	NO INDICA	SIN SERIE
622031	SILLA CON SOBRE PARA ESCRIBIR	NO INDICA	NO INDICA	SIN SERIE
622032	SILLA CON SOBRE PARA ESCRIBIR	NO INDICA	NO INDICA	SIN SERIE
622033	SILLA CON SOBRE PARA ESCRIBIR	NO INDICA	NO INDICA	SIN SERIE
622034	SILLA CON SOBRE PARA ESCRIBIR	NO INDICA	NO INDICA	SIN SERIE
622035	SILLA CON SOBRE PARA ESCRIBIR	NO INDICA	NO INDICA	SIN SERIE
622036	SILLA CON SOBRE PARA ESCRIBIR	NO INDICA	NO INDICA	SIN SERIE
622037	SILLA CON SOBRE PARA ESCRIBIR	NO INDICA	NO INDICA	SIN SERIE
622038	SILLA CON SOBRE PARA ESCRIBIR	NO INDICA	NO INDICA	SIN SERIE
622040	SILLA CON SOBRE PARA ESCRIBIR	NO INDICA	NO INDICA	SIN SERIE
622041	SILLA CON SOBRE PARA ESCRIBIR	NO INDICA	NO INDICA	SIN SERIE
622042	SILLA CON SOBRE PARA ESCRIBIR	NO INDICA	NO INDICA	SIN SERIE
622043	SILLA CON SOBRE PARA ESCRIBIR	NO INDICA	NO INDICA	SIN SERIE
622044	SILLA CON SOBRE PARA ESCRIBIR	NO INDICA	NO INDICA	SIN SERIE
622045	SILLA CON SOBRE PARA ESCRIBIR	NO INDICA	NO INDICA	SIN SERIE
622046	SILLA CON SOBRE PARA ESCRIBIR	NO INDICA	NO INDICA	SIN SERIE
622047	SILLA CON SOBRE PARA ESCRIBIR	NO INDICA	NO INDICA	SIN SERIE
622048	SILLA CON SOBRE PARA ESCRIBIR	NO INDICA	NO INDICA	SIN SERIE
622049	SILLA CON SOBRE PARA ESCRIBIR	NO INDICA	NO INDICA	SIN SERIE
622050	SILLA CON SOBRE PARA ESCRIBIR	NO INDICA	NO INDICA	SIN SERIE
622051	SILLA CON SOBRE PARA ESCRIBIR	NO INDICA	NO INDICA	SIN SERIE
622052	SILLA CON SOBRE PARA ESCRIBIR	NO INDICA	NO INDICA	SIN SERIE
622053	SILLA CON SOBRE PARA ESCRIBIR	NO INDICA	NO INDICA	SIN SERIE
622055	SILLA CON SOBRE PARA ESCRIBIR	NO INDICA	NO INDICA	SIN SERIE

ACTIVO	DESCRIPCIÓN	MARCA	MODELO	SERIE
622056	SILLA CON SOBRE PARA ESCRIBIR	NO INDICA	NO INDICA	SIN SERIE
622057	SILLA CON SOBRE PARA ESCRIBIR	NO INDICA	NO INDICA	SIN SERIE
622058	SILLA CON SOBRE PARA ESCRIBIR	NO INDICA	NO INDICA	SIN SERIE
622059	SILLA CON SOBRE PARA ESCRIBIR	NO INDICA	NO INDICA	SIN SERIE
622060	SILLA CON SOBRE PARA ESCRIBIR	NO INDICA	NO INDICA	SIN SERIE
622061	SILLA CON SOBRE PARA ESCRIBIR	NO INDICA	NO INDICA	SIN SERIE
622062	SILLA CON SOBRE PARA ESCRIBIR	NO INDICA	NO INDICA	SIN SERIE
622063	SILLA CON SOBRE PARA ESCRIBIR	NO INDICA	NO INDICA	SIN SERIE
622064	SILLA CON SOBRE PARA ESCRIBIR	NO INDICA	NO INDICA	SIN SERIE
622065	SILLA CON SOBRE PARA ESCRIBIR	NO INDICA	NO INDICA	SIN SERIE
622066	SILLA CON SOBRE PARA ESCRIBIR	NO INDICA	NO INDICA	SIN SERIE
622067	SILLA CON SOBRE PARA ESCRIBIR	NO INDICA	NO INDICA	SIN SERIE
622068	SILLA CON SOBRE PARA ESCRIBIR	NO INDICA	NO INDICA	SIN SERIE
622069	SILLA CON SOBRE PARA ESCRIBIR	NO INDICA	NO INDICA	SIN SERIE
622070	SILLA CON SOBRE PARA ESCRIBIR	NO INDICA	NO INDICA	SIN SERIE
622071	SILLA CON SOBRE PARA ESCRIBIR	NO INDICA	NO INDICA	SIN SERIE
622072	SILLA CON SOBRE PARA ESCRIBIR	NO INDICA	NO INDICA	SIN SERIE
622073	SILLA CON SOBRE PARA ESCRIBIR	NO INDICA	NO INDICA	SIN SERIE
622074	SILLA CON SOBRE PARA ESCRIBIR	NO INDICA	NO INDICA	SIN SERIE
622075	SILLA CON SOBRE PARA ESCRIBIR	NO INDICA	NO INDICA	SIN SERIE
622076	SILLA CON SOBRE PARA ESCRIBIR	NO INDICA	NO INDICA	SIN SERIE
622077	SILLA CON SOBRE PARA ESCRIBIR	NO INDICA	NO INDICA	SIN SERIE
622078	SILLA CON SOBRE PARA ESCRIBIR	NO INDICA	NO INDICA	SIN SERIE
622079	SILLA CON SOBRE PARA ESCRIBIR	NO INDICA	NO INDICA	SIN SERIE
622082	SILLA CON SOBRE PARA ESCRIBIR	NO INDICA	NO INDICA	SIN SERIE
622084	SILLA CON SOBRE PARA ESCRIBIR	NO INDICA	NO INDICA	SIN SERIE
622085	SILLA CON SOBRE PARA ESCRIBIR	NO INDICA	NO INDICA	SIN SERIE
622173	SILLA ERGONOMICA	DISTRIBUIDORA M	ME-WBB7	
622174	SILLA ERGONOMICA	DISTRIBUIDORA M	ME-WBB7	
622175	SILLA ERGONOMICA	DISTRIBUIDORA M	ME-WBB7	
622448	SILLA ESPERA	MUEB. MET. ALV.		
622468	SILLA ESPERA	MUEB. MET. ALV.		
622753	ESTANTE P/ VINO	N/A	N/A	N/A
622754	ESTANTE P/ VINO	N/A	N/A	N/A
623073	BATERIA UPS P/COMPUTADOR	POWERWARE	PW1551	UU391A0104
623254	BATERIA UPS P/COMPUTADOR	POWERCOM	KIN-100AP	G31001475
623264	CALCULADORA CIENTIFICA	CASIO	FX-82MS	
623266	CALCULADORA CIENTIFICA	CASIO	FX-82MS	
623555	TELEFONO	PANASONIC	KX-TS500	5EAAC 255595
623566	TELEFONO	PANASONIC	KX-TS500	5EAAC 255513
623651	TELEFONO	PANASONIC	KX-TS500	5EAAC 255318
623842	IMPRESORA LASER	OKI	B6300N	505A2141189
623966	CALCULADORA ELECT DE CINTA Y P	OLYMPIA	CPD-5912	0218229
623971	CALCULADORA ELECT DE CINTA Y P	OLYMPIA	CPD-5912	0218284
623974	CALCULADORA ELECT DE CINTA Y P	OLYMPIA	CPD-5912	0218282
624212	UNIDAD DE PROCESO CENTRAL	HP	Compaq DC7600	
624301	TECLADO PARA COMPUTADORA	HP	COMPAQ DC7600	
624504	MONITOR	HP	S7540 INC	

ACTIVO	DESCRIPCIÓN	MARCA	MODELO	SERIE
624571	MONITOR	HP	S7540 INC	
625115	VENTILADOR DE PARED	PREMIUM	PFS	SIN SERIE
625178	MEMORY STICK (LLAVE MAYA)	KINGSTON	DATATRavelER	00066192
625179	MEMORY STICK (LLAVE MAYA)	KINGSTON	DATATRavelER	00066193
625246	MESA PARA MAQUINA DE ESCRIBIR	LEOGAR	650	SIN SERIE
625303	SILLA DE ESPERA CON BRAZOS	ALVARADO	752-MA	SIN SERIE
625304	SILLA DE ESPERA CON BRAZOS	ALVARADO	752-MA	SIN SERIE
625305	SILLA DE ESPERA CON BRAZOS	ALVARADO	752-MA	SIN SERIE
625311	SILLA ESPERA	ALVARADO	753-MA	SIN SERIE
625407	MEMORY STICK (LLAVE MAYA)	KINGSTON	DATA TRAVELER	SIN SERIE
625441	HORNO DE MICROONDAS	GENERAL ELECT	JFB 1860	
625493	HORNO DE MICROONDAS	GE	JFB 1860	
626154	MESA PARA C.P.U.			
626166	MESA PARA C.P.U.			
626169	MESA PARA C.P.U.			
626190	MESA PARA C.P.U.			
626273	PERCOLADOR ELECTRICO	WEST BEND	58030	
626278	MAQUINA ENCUADERNADORA	ZEBRA	210	
626442	SILLA ERGONOMICA	OFOGAR	UT-514T	SIN SERIE
626468	SILLA TIPO SECRETARIA	OFOGAR	UT-514T	SIN SERIE
626624	SILLA ESPERA	METALIN	ME-S7915	
626627	SILLA ESPERA	METALIN	ME-S7915	
626634	SILLA ESPERA	METALIN	ME-S7915	
626647	SILLA ESPERA	METALIN	ME-S7915	
626652	SILLA ESPERA	METALIN	ME-S7915	
626656	SILLA ESPERA	METALIN	ME-S7915	
626660	SILLA ESPERA	METALIN	ME-S7915	
626661	SILLA ESPERA	METALIN	ME-S7915	
626670	SILLA ESPERA	METALIN	ME-S7915	
626674	SILLA ESPERA	METALIN	ME-S7915	
626678	SILLA ESPERA	METALIN	ME-S7915	
626774	SILLA DE ESPERA CON BRAZOS	PALACE	H102-M	
626805	ESCRITORIO METALICO 3 GAVETAS TIPO SECRE	DUMA	EM-1	
626891	ESCRITORIO METALICO 3 GAVETAS TIPO SECRE	DUMA	EM-1	
626904	ESCRITORIO METALICO 3 GAVETAS TIPO SECRE	DUMA	EM-1	
626985	ARCHIVADOR DE METAL, TIPO LEGAL 4 GAVETA	DUMA	A-4	
626999	CAJA DE SEGURIDAD	OPTIMA	RD80	
627337	TELEFONO	PANASONIC	KX-TS600	7GBAB037437
627338	TELEFONO	PANASONIC	KX-TS600	7GBAB037437
627400	TELEFONO	PANASONIC	KX-TS600	7GBAB037437
627408	TELEFONO	PANASONIC	KX-TS600	7GBAB037437
627413	TELEFONO	PANASONIC	KX-TS600	7GBAB037437
627416	TELEFONO	PANASONIC	KX-TS600	7GBAB037437
627671	UPS (FUENTE DE PODER-BATERIAS)	CDP	BUPR1108	1290269
628106	IMPRESORA	EPSON	STYLUS C110	KKTK002990
628180	TELEFONO	PANASONIC	KX-TS550W	

ACTIVO	DESCRIPCIÓN	MARCA	MODELO	SERIE
628280	CAMARA DE VIDEO	SONY	YC28UH	
628324	BATERIA UPS P/COMPUTADOR	CDP	B-UPR 1108	071029-1290771
628328	BATERIA UPS P/COMPUTADOR	CDP	B-UPR 1108	071029-1293172
628333	BATERIA UPS P/COMPUTADOR	CDP	B-UPR 1108	071029-1293309
628357	BATERIA UPS P/COMPUTADOR	CDP	B-UPR 1108	071214-1290659
628358	BATERIA UPS P/COMPUTADOR	CDP	B-UPR 1108	071029-1293013
628372	BATERIA UPS P/COMPUTADOR	CDP	B-UPR 1108	071029-1293217
628374	BATERIA UPS P/COMPUTADOR	CDP	B-UPR 1108	071214-1290405
628378	BATERIA UPS P/COMPUTADOR	CDP	B-UPR 1108	071214-1290620
628384	BATERIA UPS P/COMPUTADOR	CDP	B-UPR 1108	071029-1293882
628393	BATERIA UPS P/COMPUTADOR	CDP	B-UPR 1108	071029-1293175
628396	BATERIA UPS P/COMPUTADOR	CDP	B-UPR 1108	071029-1292950
628405	BATERIA UPS P/COMPUTADOR	CDP	B-UPR 1108	071029-1290723
629544	UNIDAD DE PROCESO CENTRAL	DELL	DCNE	CV1QRH1
629554	UNIDAD DE PROCESO CENTRAL	DELL	DCNE	8V1QRH1
629587	UNIDAD DE PROCESO CENTRAL	DELL	DCNE	2L6SRH1
629593	UNIDAD DE PROCESO CENTRAL	DELL	DCNE	551RRH1
629611	UNIDAD DE PROCESO CENTRAL	DELL	DCNE	311QRH1
629751	UNIDAD DE PROCESO CENTRAL	DELL	DCNE	9Q0RRH1
630007	MONITOR PANTALLA PLANA DE 17"	DELL	E1705	94J-19ML
630286	TECLADO PARA COMPUTADORA	DELL	SK-811S	SIN SERIE
630347	TECLADO PARA COMPUTADORA	DELL	SK-811S	SIN SERIE
630464	TECLADO PARA COMPUTADORA	DELL	SK-811S	SIN SERIE
630474	TECLADO PARA COMPUTADORA	DELL	SK-811S	SIN SERIE
630529	TECLADO PARA COMPUTADORA	DELL	SK-811S	SIN SERIE
630655	TECLADO PARA COMPUTADORA	DELL	SK-811S	SIN SERIE
630911	UNIDAD DE PROCESO CENTRAL	DELL	OPTIPLEX 740	BTYQ4K1
631102	MONITOR PANTALLA PLANA DE 17"	DELL	E170SC	CN-0U072N-64180-95A-1V7S
631282	TECLADO PARA COMPUTADORA	DELL	SK-8115	CN-0DJ415-71616-949-074C
631476	MONITOR	ACER	V203WBMD	8031907071044240
631483	MONITOR	ACER	V203WBMD	D0358500274C8510
631489	MONITOR	ACER	V203WBMD	D035850027BC8510
631501	QUEMADOR DE DVD	SAMSUNG	SE-S084B	Q7196RIS514688Z
631686	MINICOMPUTADOR PORTATIL	ACER	AOD 250	1A2571601
631709	MINICOMPUTADOR PORTATIL	ACER	AOD 250	1AB841601
631741	MINICOMPUTADOR PORTATIL	ACER	AOD 250	1AB1D1601
631749	MINICOMPUTADOR PORTATIL	ACER	AOD 250	223BC1601
631752	MINICOMPUTADOR PORTATIL	ACER	AOD 250	1C9E61601
631755	MINICOMPUTADOR PORTATIL	ACER	AOD 250	223CF1601
631764	MINICOMPUTADOR PORTATIL	ACER	AOD 250	223991601
631770	MINICOMPUTADOR PORTATIL	ACER	AOD 250	1AE981601
631789	MINICOMPUTADOR PORTATIL	ACER	AOD 250	2240E1601
632060	TELEFONO CON HAEAD SET	PANASONIC	KX-TS 105	9JAKD232597
632089	TELEFONO CON HAEAD SET	PANASONIC	KX-TS 105	9JAKD232275
632249	ADAPTADOR USB DE 4 PUERTOS	DLINK	DUB-H4	BQ2Y476000291
632264	ADAPTADOR USB DE 4 PUERTOS	DLINK	DUB-H4	BQ2Y47C000042
632294	ADAPTADOR USB DE 4 PUERTOS	DLINK	DUB-H4	BQ2Y47C000160
632396	IMPRESORA LASER	LEXMARK	E360DN	72M9GNF

ACTIVO	DESCRIPCIÓN	MARCA	MODELO	SERIE
632672	PROYECTOR MULTIMEDIA	SANYO	PLC-XF71	G9Y01639
632673	PROYECTOR MULTIMEDIA PLC-XM150L	SANYO	PLC-XM150L	69X01486
632674	PROYECTOR MULTIMEDIA PLC-XM150L	SANYO	PLC-XM150L	69X01492
632675	MATRIZ DE CONMUTACIÓN KRAMER VP8	KRAMER	VP8	SIN SERIE
632676	EXTENSOR DE VIDEO KRAMER TP-121	KRAMER	TP-121	11094689000107
632677	RECEPTOR VIDEO TRANSMISOR KRAMER TP-122	KRAMER	TP-122	09080912681
632678	ESCALADOR DE VIDEO KRAMER VP-413	KRAMER	VP-413	09120858797
632679	ESCALADOR DE VIDEO KRAMER VP-413	KRAMER	VP-413	09120858816
632680	PANTALLA DE PROYECCION	DALITE	DESIGNER	SIN SERIE
632681	PANTALLA DE PROYECCION	DALITE	TENSIONED	SIN SERIE
632682	PIZARRA INTERACTIVA QOMO QWB300	QOMO	QWB300	88U00W08100451
632952	PROYECTOR MULTIMEDIA	EPSON	H312A	M44F040222L
633096	CALCULADORA ELECTRONICA	ATIVA	AT-P3000	2049247
633100	CALCULADORA ELECTRONICA	ATIVA	AT-P3000	2049249
633101	CALCULADORA ELECTRONICA	ATIVA	AT-P3000	2015907
633107	CALCULADORA ELECTRONICA	ATIVA	AT-P3000	2056690
633112	CALCULADORA ELECTRONICA	ATIVA	AT-P3000	2056689
633114	CALCULADORA ELECTRONICA	ATIVA	AT-P3000	2047135
633115	CALCULADORA ELECTRONICA	ATIVA	AT-P3000	2047139
633116	CALCULADORA ELECTRONICA	ATIVA	AT-P3000	2047136
633124	CALCULADORA ELECTRONICA	ATIVA	AT-P3000	2033140
633382	MONITOR PANTALLA PLANA	AOC	TFT22W90PS	R10A5HA159903
633385	MONITOR PANTALLA PLANA	AOC	TFT22W90PS	R10A5HA159908
633391	MONITOR PANTALLA PLANA	AOC	TFT22W90PS	R10A5HA159856
633497	TELEFONO CON LUZ INDICADORA	PANASONIC	KX-TS580	0EBKA032999
633506	TELEFONO CON LUZ INDICADORA	PANASONIC	KX-TS580	0EBKA032859
633549	TELEFONO CON LUZ INDICADORA	PANASONIC	KX-TS580	0EBKA033174
633687	PUNTO DE ACCESO DE RED INALAMBRICO	CISCO	AIRONET 1130AG	FTX1348N2BQ
633690	PUNTO DE ACCESO DE RED INALAMBRICO	CISCO	AIRONET 1130AG	FTX1348N2BN
633695	PUNTO DE ACCESO DE RED INALAMBRICO	CISCO	AIRONET 1130AG	FTX1348N2BU
634036	SACAPUNTAS ELECTRICO	KW TRIO	325 A	
634042	SACAPUNTAS ELECTRICO	KW TRIO	325 A	
634101	TELEFONO	POLAROID	POPTP115BLK	100612176
634102	TELEFONO	POLAROID	POPTP115BLK	100612178
634137	PANTALLA DE PROYECCION	DALITE	DESIGNER CONTOU	SIN SERIE
634154	PROYECTOR MULTIMEDIA	SANYO	XGA PROJECTOR	6103497518 (POA-LMP142)
634155	PROYECTOR MULTIMEDIA	SANYO	XGA PROJECTOR	6103497518 (POA-LMP142)
634346	TECLADO PARA COMPUTADORA	DELL	KB212-B	CN-OKHCC7-71616-16R-0CU2-A00
634397	MONITOR PANTALLA PLANA	DELL	E1709W	CN-OYR64P-74445-18I-EEKL
634421	UNIDAD DE PROCESO CENTRAL	DELL	OPTIPLEX 790	7MYMTR1
634425	UNIDAD DE PROCESO CENTRAL	DELL	OPTIPLEX 790	7MWNTR1
634426	UNIDAD DE PROCESO CENTRAL	DELL	OPTIPLEX 790	7MVNTR1
634448	TECLADO PARA COMPUTADORA	DELL	NO INDICA	CN-OU474D-44751-19F00XX-A02
634457	MONITOR	HP	S2032	CN413900WP
634462	MONITOR	HP	S2032	CN413901S2
634464	MONITOR	HP	S2032	CN413901RY

ACTIVO	DESCRIPCIÓN	MARCA	MODELO	SERIE
634490	MINICOMPUTADOR PORTATIL	SAMSUNG	R440-JA08	ZYQZ93FZB00257
634620	MONITOR PANTALLA PLANA	SAMSUNG	S19A300	ZTRPHTJC102485
634725	CALCULADORA ELECTRICA DE CINTA	SHARP	EL-1801-V	1DO62269
634734	SACAPUNTAS ELECTRICO	X-ACTO	NO INDICA	SIN SERIE
634735	SACAPUNTAS ELECTRICO	X-ACTO	NO INDICA	SIN SERIE
634944	TECLADO P/COMPUTADORA	DELL	0KHCC7	CN-0KHCC7-71616-25M-0AUN-A00
634951	TECLADO P/COMPUTADORA	DELL	0KHCC7	CN-0KHCC7-71616-25M-0NJY-A00
634994	UNIDAD DE PROCESO CENTRAL CPU	DELL	0	JXNZTV1
635024	UNIDAD DE PROCESO CENTRAL CPU	DELL	0	JXMVTV1
635039	UNIDAD DE PROCESO CENTRAL CPU	DELL	0	JXNWTV1
635044	MONITOR	DELL	0	CN-08VVND-74445-28P-DBLB
635045	MONITOR	DELL	0	CN-08VVND-74445-28N-282B
635046	MONITOR	DELL	0	CN-08VVND-74445-28F-AZYB
635157	MONITOR	DELL	0	CN-08VVND-74445-286-AB1E
635169	MONITOR	DELL	0	CN-08VVND-74445-28F-B0AB
635180	UNIDAD DE PROCESO CENTRAL CPU	DELL	0	JXMNVV1
635181	UNIDAD DE PROCESO CENTRAL CPU	DELL	0	JXP98V1
635182	UNIDAD DE PROCESO CENTRAL CPU	DELL	0	JXM38V1
635240	UNIDAD DE PROCESO CENTRAL CPU	DELL	0	JXLPV1
635269	UNIDAD DE PROCESO CENTRAL CPU	DELL	0	JXN6VV1
635312	TECLADO P/COMPUTADORA	DELL	0	CN-0KHCC7-71616-25M-0NCK-A00
635375	TECLADO P/COMPUTADORA	DELL	0	CN-0KHCC7-71616-25M-0006-A00
635377	TECLADO P/COMPUTADORA	DELL	0	CN-0KHCC7-71616-25M-0NB9-A00
635399	TECLADO P/COMPUTADORA	DELL	0	CN-0KHCC7-71616-25M-0LNZ-A00
635430	TECLADO P/COMPUTADORA	DELL	0	CN-0KHCC7-71616-25M-0LNI-A00
635470	UNIDAD DE PROCESO CENTRAL CPU	HP	COMPAQ 6300 PRO	MXL2412LND
635478	UNIDAD DE PROCESO CENTRAL CPU	HP	COMPAQ 6300 PRO	MXL2412LNQ
635534	IMPRESORA LASER	XEROX	PHASER 3320	LA2200515
635568	IMPRESORA LASER	XEROX	PHASER 3320	LA2200513
635658	DISCOS DUROS EXTERNOS	TOSHIBA	CANVIO BASICS 3	528FP578TN69
635663	DISCO DURO EXTERNO 1 TB	TOSHIBA	CANVIO BASIC 3.	X2H6T2H6TTS8
635713	SCANNER	HP	SCANJET 5590	CN272VH0MS
635747	MONITOR	AOC	E2043FK	ACZC20A002461
635770	MONITOR	AOC	E2043FK	ACZC20A002020
635883	TELEFONO INALAMBRICO	PANASONIC	KX-TG4021LAT	21HQ237860
636280	MONITOR	DELL	OPTIPLEX 7010	CN-0W5HWR-74445-2AJ-722M
636306	MONITOR	DELL	OPTIPLEX 7010	CN-0W5HWR-74445-2AJ-556M
636669	COMPUTADORA PORTATIL LAPTOP	LENOVO	THINKPAD	MP45YBG
636767	COMPUTADORA PORTATIL LAPTOP	HP	ELITEBOOK REVOL	2CE33903HP
636768	COMPUTADORA PORTATIL LAPTOP	HP	ELITEBOOK REVOL	2CE33903J4
636775	COMPUTADORA PORTATIL LAPTOP	HP	ELITEBOOK REVOL	2CE33903HV
636801	COMPUTADORA PORTATIL LAPTOP	HP	ELITEBOOK REVOL	2CE33903JL
636811	COMPUTADORA PORTATIL LAPTOP	HP	ELITEBOOK REVOL	2CE33903JX
636907	MICROCOMPUTADORA PORTATIL	HP	ELITEBOOK8570P	5CB3350C1C

ACTIVO	DESCRIPCIÓN	MARCA	MODELO	SERIE
636923	MICROCOMPUTADORA PORTATIL	HP	ELITEBOOK8570P	H602D00343
636924	MICROCOMPUTADORA PORTATIL	HP	ELITEBOOK8570P	5CB3350C1H
636932	MICROCOMPUTADORA PORTATIL	HP	ELITEBOOK8570P	5CB3350C1R
636937	MICROCOMPUTADORA PORTATIL	HP	ELITEBOOK8570P	5CB3350CIK
636942	COMPUTADORA PORTATIL LAPTOP	HP	ELITEBOOK8570P	5CB3350C1G
636955	EQUIPO TIPO TABLET	SAMSUNG	GALAXI TAB 3	RV1D725TAFY
636963	MONITOR	HP	E201	6CM32023RJ
636972	MONITOR	HP	E201	6CM32209G9
636973	MONITOR	HP	E201	6CM32023R7
636974	MONITOR	HP	E201	6CM3220BBB
636988	UNIDAD DE PROCESO CENTRAL CPU	HP	6300 SFF	MXL3350SJR
636990	UNIDAD DE PROCESO CENTRAL CPU	HP	6300 SFF	MXL3350SHQ
636991	UNIDAD DE PROCESO CENTRAL CPU	HP	6300 SFF	MXL3350SHM
637018	ROUTER	CISCO	AIRONET 26021	
637026	ROUTER	CISCO	AIRONET 26021	
637044	EQUIPO DE FAX	PANASONIC	KX-TF987	3CAW6065157
637050	EQUIPO DE FAX	PANASONIC	KX-TF987	2FBWE062804
637051	EQUIPO DE FAX	PANASONIC	KX-TF987	2HAWF063312
637074	SCANNER	HP	SCANJET 300	CN39XB100S
637119	IMPRESORA LASER	KYOCERA	FS-1320D	Q623914058
637223	DISCO DURO EXTERNO 1 TB	SEAGATE	STBX1000101	NA75TC9E
637228	DISCO DURO EXTERNO 1 TB	SEAGATE	STBX1000101	NA75TCDV
637230	DISCO DURO EXTERNO 1 TB	SEAGATE	STBX1000101	NA75TC31
637254	ENCAPSULADOR	SABRENT	ECS	30230214401069
637321	TECLADO P/COMPUTADORA	KLIP XTREME	KKM-250S	2605130600211
637334	MONITOR PANTALLA PLANA	ACER	H226HQL	34451139542
637335	MONITOR PANTALLA PLANA	ACER	H226HQL	34451139642
637358	SCANNER	HP	N6350	CN3B4EE04N
637435	CAMARA WEB DIGITAL	LOGITECH	B525-960-000841	SIN SERIE
637437	CAMARA WEB DIGITAL	LOGITECH	B525-960-000841	SIN SERIE
637739	PARLANTES PARA PC	KLIP XTREME	KSS-310	140916214
637743	PARLANTES PARA PC	KLIP XTREME	KSS-310	140916207
637762	EQUIPO DE FAX	PANASONIC	KX-FL511	4JAWF408302
637863	PROYECTOR	EPSON	POWERLITE X17	U3FK4800464
637864	PROYECTOR	EPSON	POWERLITE X17	U3FK4800438
637953	TECLADO ERGONOMICO			7687604701409
637976	DISCO DURO EXTERNO 1 TB	TOSHIBA	HDTB310XK3AA	
637978	DISCO DURO EXTERNO 1 TB	TOSHIBA	HDTB310XK3AA	
637980	DISCO DURO EXTERNO 1 TB	TOSHIBA	HDTB310XK3AA	
637981	DISCO DURO EXTERNO 1 TB	TOSHIBA	HDTB310XK3AA	
638030	IMPRESORA LASER	LEXMARK	MS312DN	451445LM222D5
638096	PARLANTE	CREATIVE	GIGAWORKS T20	YFMF1610428R01584V
638128	TELEFONO CON IDENTIFICADOR DE LLAMADAS	GRANDSTREEM	GXP2100	20EYWPBA03811D3
638129	TELEFONO CON IDENTIFICADOR DE LLAMADAS	GRANDSTREEM	GXP2100	20EYWPBA0381036
638151	TELEFONO CON IDENTIFICADOR DE LLAMADAS	GRANDSTREEM	GXP2100	20EYWPBA0381037
638156	TELEFONO CON IDENTIFICADOR DE LLAMADAS	GRANDSTREEM	GXP2100	20EYWPBA03816C5
638176	TELEFONO CON IDENTIFICADOR DE LLAMADAS	GRANDSTREEM	GXP2100	20EYWPBA0381053
638188	TELEFONO CON IDENTIFICADOR DE LLAMADAS	GRANDSTREEM	GXP2100	20EYWPBA0380FCD

ACTIVO	DESCRIPCIÓN	MARCA	MODELO	SERIE
638276	MICROCOMPUTADORA PORTATIL	TOSHIBA	SATELLITE	1FO24731S
638467	PROYECTOR	OPTOMA	W402	Q708520AAAAAC0188
638505	PARLANTES PARA PC	KLIP XTREME	KES-345	150534695
638786	IMPRESORA LASER	LEXMARK	MS312DN	45145PLM2L90M
638794	IMPRESORA LASER	LEXMARK	MS312DN	45145PLM2L915
638805	IMPRESORA LASER	LEXMARK	MS312DN	45145PLM2L8FG
638820	MEZCLADORA DE AUDIO	YAMAHA	YCTF3	UCVK01016
639073	MONITOR	BENQ	GL2460-L	ETO9F05874SL0
639074	MONITOR	BENQ	GL2460-L	ET55F05970SL0
639088	MONITOR	DELL	NO INDICA	CN-01WV02-72872-61V-DA2L
639089	MONITOR	DELL	NO INDICA	CN-01WV02-72872-61V-D7WL
639090	MICROCOMP. COMPAQ/MOD. DC7600PC (CPU)	DELL	PRECISION TOWER	HHGYFB2
639091	MICROCOMP. COMPAQ/MOD. DC7600PC (CPU)	DELL	PRECISION TOWER	HHGZFB2
639092	TECLADO PARA COMPUTADORA	DELL	NO INDICA	CN08NYJV-71581-5AH-03ZM
639093	TECLADO PARA COMPUTADORA	DELL	NO INDICA	CN-08NYJV-71581-5AH-02SF
639094	TELEFONO	ULTRA ELEGANT	YEALINK	8109115101002364
639118	TELEFONO INALAMBRICO	GRANDSTREAM	DP715	207GGVFF80805C3F
639185	COMPUTADORA PORTATIL LAPTOP			CND6325D0R
639189	COMPUTADORA PORTATIL LAPTOP			CND6325D12
639191	COMPUTADORA PORTATIL LAPTOP			CND6325D0P
639386	MICROCOMP. COMPAQ/MOD. DC7600PC (CPU)			MXL6321T7H
639729	SCANNER	EPSON	PERFECTION V19	VC8Y028081
639731	SCANNER	EPSON	PERFECTION V19	VC8Y028143
639842	IMPRESORA LASER	XEROX	WORKCENTRE 3330	9BR530233
639858	IMPRESORA LASER	XEROX	WORKCENTRE 3330	9BR530227
639867	IMPRESORA LASER	XEROX	WORKCENTRE 3330	9BR530403
639878	IMPRESORA LASER	XEROX	WORKCENTRE 3330	9BR530376
639901	PARLANTES PARA PC	GENIUS	SP-V115	UG1501C22031
639976	DISCO DURO EXTERNO 1 TB	TOSHIBA	CANVIO BASIC	5634T5RLT4GE
639977	DISCO DURO EXTERNO 1 TB	TOSHIBA	CANVIO BASIC	5634T5RPT4GE
639986	DISCO DURO EXTERNO 1 TB	TOSHIBA	CANVIO BASIC	5634T5RWT4GE
639991	DISCO DURO EXTERNO 1 TB	TOSHIBA	CANVIO BASIC	5633T40YT4GE
640028	TECLADO ERGONOMICO	MICROSOFT	NATURAL ERGONOM	7687606380646
640030	TECLADO ERGONOMICO	MICROSOFT	NATURAL ERGONOM	76876061177144
640038	TECLADO ERGONOMICO	MICROSOFT	NATURAL ERGONOM	76876061177048
640044	TECLADO ERGONOMICO	MICROSOFT	NATURAL ERGONOM	76876061177035
640061	TECLADO ERGONOMICO	MICROSOFT	NATURAL ERGONOM	76876061176877
640062	TECLADO ERGONOMICO	MICROSOFT	NATURAL ERGONOM	76876061176916
640066	TECLADO ERGONOMICO	MICROSOFT	NATURAL ERGONOM	76876061177137
640098	MONITOR	LENOVO	GODA-HAR1-US	V5F53503
640106	MONITOR	LENOVO	GODA-HAR1-US	V5F53222
640144	MONITOR	LENOVO	GODA-HAR1-US	V5F53397
640186	MONITOR	LENOVO	GODA-HAR1-US	V5F52966
640231	MONITOR	LENOVO	GODA-HAR1-US	V5F53798

ACTIVO	DESCRIPCIÓN	MARCA	MODELO	SERIE
640294	MONITOR	LENOVO	GODA-HAR1-US	V5F53029
640296	MONITOR	LENOVO	GODA-HAR1-US	V5F95755
640507	MONITOR	LENOVO	GODA-HAR1-US	V5F53435
640542	MONITOR	LENOVO	GODA-HAR1-US	V5F54099
640549	MONITOR	LENOVO	GODA-HAR1-US	V5F53458
640618	TECLADO P/COMPUTADORA	LENOVO	SK8825	05140968
640670	TECLADO P/COMPUTADORA	LENOVO	SK8825	0523064
640687	TECLADO P/COMPUTADORA	LENOVO	SK8825	0523472
640691	TECLADO P/COMPUTADORA	LENOVO	SK8825	0521793
640740	TECLADO P/COMPUTADORA	LENOVO	SK8825	05140877
640771	TECLADO P/COMPUTADORA	LENOVO	SK8825	05141046
640776	TECLADO P/COMPUTADORA	LENOVO	SK8825	05141421
640794	TECLADO P/COMPUTADORA	LENOVO	SK8825	05145225
640858	TECLADO P/COMPUTADORA	LENOVO	SK8825	05141545
640976	TECLADO P/COMPUTADORA	LENOVO	SK8825	05141558
641009	TECLADO P/COMPUTADORA	LENOVO	SK8825	05141499
641022	TECLADO P/COMPUTADORA	LENOVO	SK8825	05141654
641140	MICROCOMP. COMPAQ/MOD. DC7600PC (CPU)	LENOVO	M900	MJ04QBJA
641161	MICROCOMP. COMPAQ/MOD. DC7600PC (CPU)	LENOVO	M900	MJ04QBJS
641162	MICROCOMP. COMPAQ/MOD. DC7600PC (CPU)	LENOVO	M900	MJ04QBJS
641210	MICROCOMP. COMPAQ/MOD. DC7600PC (CPU)	LENOVO	M900	MJ04R2UZ
641225	MICROCOMP. COMPAQ/MOD. DC7600PC (CPU)	LENOVO	M900	MJ04R2QR
641242	MICROCOMP. COMPAQ/MOD. DC7600PC (CPU)	LENOVO	M900	MJ04R2M7
641265	MICROCOMP. COMPAQ/MOD. DC7600PC (CPU)	LENOVO	M900	MJ04R2SU
641327	MICROCOMP. COMPAQ/MOD. DC7600PC (CPU)	LENOVO	M900	MJ04R2V8
641382	MICROCOMP. COMPAQ/MOD. DC7600PC (CPU)	LENOVO	M900	MJ04R2Q6
641502	PROYECTOR MULTIMEDIA	EPSON	POWERLITE W32	WEKK5600082
641505	TELEFONO	YEALINK	SIP-T46G ULTRA	MAC0015659672E2
641526	PARLANTE	BLASTKING	BDS15BAT	01331400196
641527	PANTALLA DE PROYECCION	KLIPE XTREME	TRIPOD PROTECTI	AC120KLX07
641528	PANTALLA DE PROYECCION	KLIPE XTREME	TRIPOD PROTECTI	AC120KLX21
641529	PARLANTES PARA MULTIMEDIA	LOGITECH	Z623	1613GG045278
641530	PARLANTES PARA MULTIMEDIA	LOGITECH	Z623	1613GG084088
641549	UNIDAD DE PROCESO CENTRAL CPU	HP	PRODESK 600 G2	MXL648ID5L
641555	UNIDAD DE PROCESO CENTRAL CPU	HP	PRODESK 600 G2	MXL648ID56
641558	UNIDAD DE PROCESO CENTRAL CPU	HP	PRODESK 600 G2	MXL648ID4M
641559	UNIDAD DE PROCESO CENTRAL CPU	HP	PRODESK 600 G2	MXL648ID5K
641560	UNIDAD DE PROCESO CENTRAL CPU	HP	PRODESK 600 G2	MXL648ID4G
641561	UNIDAD DE PROCESO CENTRAL CPU	HP	PRODESK 600 G2	MXL648ID54
641563	UNIDAD DE PROCESO CENTRAL CPU	HP	PRODESK 600 G2	MXL648ID5R
641568	UNIDAD DE PROCESO CENTRAL CPU	HP	PRODESK 600 G2	MXL648ID5S
641569	UNIDAD DE PROCESO CENTRAL CPU	HP	PRODESK 600 G2	MXL648ID4B
641570	UNIDAD DE PROCESO CENTRAL CPU	HP	PRODESK 600 G2	MXL648ID4H
641574	UNIDAD DE PROCESO CENTRAL CPU	HP	PRODESK 600 G2	MXL648ID52
641575	UNIDAD DE PROCESO CENTRAL CPU	HP	PRODESK 600 G2	MXL648ID4Y
641576	UNIDAD DE PROCESO CENTRAL CPU	HP	PRODESK 600 G2	MXL648ID5H
641590	MONITOR	HP	ELITE DISPLAYE2	6CM635OJV0
641592	MONITOR	HP	ELITE DISPLAYE2	6CM635OKPL

ACTIVO	DESCRIPCIÓN	MARCA	MODELO	SERIE
641596	MONITOR	HP	ELITE DISPLAYE2	6CM635OJVK
641599	MONITOR	HP	ELITE DISPLAYE2	6CM635OJV3
641600	MONITOR	HP	ELITE DISPLAYE2	6CM635OKQ2
641608	MONITOR	HP	ELITE DISPLAYE2	6CM635OKPS
641611	MONITOR	HP	ELITE DISPLAYE2	6CM635OJV8
641612	MONITOR	HP	ELITE DISPLAYE2	6CM635OJVF
641614	MONITOR	HP	ELITE DISPLAYE2	6CM635OKPM
641615	MONITOR	HP	ELITE DISPLAYE2	6CM635OKQ7
641619	MONITOR	HP	ELITE DISPLAYE2	6CM635OKQ5
641622	MONITOR	HP	ELITE DISPLAYE2	6CM635OJV4
641625	MONITOR	HP	ELITE DISPLAYE2	6CM635OJV6
641628	MONITOR	HP	ELITE DISPLAYE2	6CM635OJVL
641647	TECLADO P/COMPUTADORA	HP	USB SUM KB	BEXJL0BVB415Z0
641653	TECLADO P/COMPUTADORA	HP	USB SUM KB	BEXJL0BVB4168H
641656	TECLADO P/COMPUTADORA	HP	USB SUM KB	BEXJL0BVB414E7
641657	TECLADO P/COMPUTADORA	HP	USB SUM KB	BEXJL0BVB41ARN
641658	TECLADO P/COMPUTADORA	HP	USB SUM KB	BEXJL0BVB4146N
641659	TECLADO P/COMPUTADORA	HP	USB SUM KB	BEXJL0BVB41ARQ
641661	TECLADO P/COMPUTADORA	HP	USB SUM KB	BEXJL0BVB41AUT
641667	TECLADO P/COMPUTADORA	HP	USB SUM KB	BEXJL0BVB41AUW
641668	TECLADO P/COMPUTADORA	HP	USB SUM KB	BEXJL0BVB41AT2
641672	TECLADO P/COMPUTADORA	HP	USB SUM KB	BEXJL0BVB41AV7
641673	TECLADO P/COMPUTADORA	HP	USB SUM KB	BEXJL0BVB417TR
641676	TECLADO P/COMPUTADORA	HP	USB SUM KB	BEXJL0BVB41AST
641684	TECLADO P/COMPUTADORA	HP	USB SUM KB	BEXJL0BVB414MB
641688	COMPUTADORA PORTATIL LAPTOP	HP	Z BEAKSTUDIO 63	CND64827FJ
641691	COMPUTADORA PORTATIL LAPTOP	HP	Z BEAKSTUDIO 63	CND6482ZFL
641693	COMPUTADORA PORTATIL LAPTOP	HP	Z BEAKSTUDIO 63	CND6482ZFC
641694	COMPUTADORA PORTATIL LAPTOP	HP	Z BEAKSTUDIO 63	CND6482ZFD
641796	TELEFONO IP PARA INTERNET	GRANDSTREAM	DP715	207GGVFF808058AD
641818	PROYECTOR MULTIMEDIA	EPSON	1771 W	REZK6901177
641826	QUEMADOR DE DVD	LG	ULTRA SUM	*****
641835	QUEMADOR DE DVD	LG	ULTRA SUM	*****
641839	QUEMADOR DE DVD	LG	ULTRA SUM	*****
641846	QUEMADOR DE DVD	NO INDICA	NO INDICA	
641851	QUEMADOR DE DVD	NO INDICA	NO INDICA	
641853	QUEMADOR DE DVD	NO INDICA	NO INDICA	
641890	PERCOLADOR ELECTRICO	PROCTOR SILEX	45100	C3661BW
641891	PERCOLADOR ELECTRICO	PROCTOR SILEX	45100	C2461BW
641895	HORNO DE MICROONDAS	MENUMASTER AMAN	MCS10TS	1704640130
641902	RADIOGRABADORA CON CD	SONY	ZS-RS603T	SIN SERIE
642002	SILLA ERGONOMICA	CROMETAL	SZH2SLE	
642006	SILLA ERGONOMICA	CROMETAL	SZH2SLE	
642010	SILLA ERGONOMICA	CROMETAL	SZH2SLE	
642011	SILLA ERGONOMICA	CROMETAL	SZH2SLE	
642038	SILLA ERGONOMICA	CROMETAL	SZH2SLE	
642059	SILLA ERGONOMICA	CROMETAL	SZH2SLE	
642101	SILLA ERGONOMICA	CROMETAL	SZH2SLE	

ACTIVO	DESCRIPCIÓN	MARCA	MODELO	SERIE
642138	SILLA ERGONOMICA	CROMETAL	SZH2SLE	
642157	SILLA ERGONOMICA	CROMETAL	SZH2SLE	
642159	SILLA ERGONOMICA	CROMETAL	SZH2SLE	
642175	SILLA ERGONOMICA	CROMETAL	SZH2SLE	
642217	CARRITO P/TRANSPORTAR DOCS	MASTER CHEF		
642228	PERCOLADOR ELECTRICO	HAMILTON BEACH	D-50065	B4390B
642229	PERCOLADOR ELECTRICO	HAMILTON BEACH	D-50065	B4391B
642312	PIZARRA MAGICA	TAURO	120 X 200 CMS	
642389	SILLA ERGONOMICA	STAN	H1	
642458	SILLA TIPO SECRETARIA	ALVARADO	TG-3056	
642460	SILLA TIPO SECRETARIA	ALVARADO	TG-3056	
642461	SILLA TIPO SECRETARIA	ALVARADO	TG-3056	
642463	SILLA TIPO SECRETARIA	ALVARADO	TG-3056	
642467	SILLA TIPO SECRETARIA	ALVARADO	TG-3056	
642468	SILLA TIPO SECRETARIA	ALVARADO	TG-3056	
642471	SILLA TIPO SECRETARIA	ALVARADO	TG-3056	
642476	SILLA TIPO SECRETARIA	ALVARADO	TG-3056	
642477	SILLA TIPO SECRETARIA	ALVARADO	TG-3056	
642479	SILLA TIPO SECRETARIA	ALVARADO	TG-3056	
642482	SILLA TIPO SECRETARIA	ALVARADO	TG-3056	
642618	MESA PARA C.P.U.	LEOGAR	3001	
642633	ESCRITORIO METALICO 3 GAVETAS TIPO SECRE	LEOGAR	625	
642657	ESCRITORIO METALICO 3 GAVETAS TIPO SECRE	LEOGAR	625	
642658	ESCRITORIO METALICO 3 GAVETAS TIPO SECRE	LEOGAR	625	
642666	ESCRITORIO METALICO 3 GAVETAS TIPO SECRE	LEOGAR	625	
642667	ESCRITORIO METALICO 3 GAVETAS TIPO SECRE	LEOGAR	625	
642720	ESCRITORIO METALICO 3 GAVETAS TIPO SECRE	LEOGAR	625	
642736	ESCRITORIO METALICO 3 GAVETAS TIPO SECRE	LEOGAR	625	
642737	ESCRITORIO METALICO 3 GAVETAS TIPO SECRE	LEOGAR	625	
642851	MESA PARA MAQUINA DE ESCRIBIR			
642994	SILLA ERGONOMICA			
643023	SILLA ERGONOMICA			
643176	SILLA ERGONOMICA			
643200	MESA PLEGABLE			
643201	MESA PLEGABLE			
643202	MESA PLEGABLE			
643203	MESA PLEGABLE			
643338	BUTACA			
643339	BUTACA			
643340	BUTACA			
643471	SILLA ESPERA			
643472	SILLA ESPERA			
643579	ARCHIVADOR DE METAL, TIPO LEGAL 4 GAVETA	DUMA		

ACTIVO	DESCRIPCIÓN	MARCA	MODELO	SERIE
643592	ARCHIVADOR DE METAL, TIPO LEGAL 4 GAVETA	DUMA		
643593	ARCHIVADOR DE METAL, TIPO LEGAL 4 GAVETA	DUMA		
643688	PINTURA			NO INDICA
643734	MESA DE REUNIONES			SIN SERIE
643737	MUEBLE TIPO ARTURITO			SIN SERIE
643738	MUEBLE TIPO ARTURITO			SIN SERIE
643739	MUEBLE TIPO ARTURITO			SIN SERIE
643740	MUEBLE TIPO ARTURITO			SIN SERIE
643742	MUEBLE TIPO ARTURITO			SIN SERIE
643743	MUEBLE TIPO ARTURITO			SIN SERIE
643744	MUEBLE TIPO ARTURITO			SIN SERIE
643964	MESA PLEGABLE	MMA	HY-01	SIN SERIE
643965	MESA PLEGABLE	MMA	HY-01	SIN SERIE
643966	MESA PLEGABLE	MMA	HY-01	SIN SERIE
643973	MUEBLE TIPO ARTURITO	MMA	CU-01-MA	SIN SERIE
643990	VENTILADOR DE PIE	ERICKSONN	AB-PIE	
644027	CAMARA WEB DIGITAL	CANYON	CNR-WCAM413G	SIN SERIE
644057	EXTINTOR DE POLVO QUIMICO	BUCKEYE	10 HI SA80 ABC	SIN SERIE
644061	EXTINTOR DE POLVO QUIMICO	BUCKEYE		SIN SERIE
644113	CAMARA WEB DIGITAL	CANYON	CNR-WCAM413G	SIN SERIE
644396	VENTILADOR DE PARED	TELSTAR	IMC-1602	SIN SERIE
644469	HORNO DE MICROONDAS	LG	MS1140S	206TAYV50458
644470	HORNO DE MICROONDAS	LG	MS1140S	206TAWM50449
644511	MESA PLEGABLE ESTRUCTURA TUBULAR	MA	HY-01	SIN SERIE
644512	MESA PLEGABLE ESTRUCTURA TUBULAR	MA	HY-01	SIN SERIE
644513	MESA PLEGABLE ESTRUCTURA TUBULAR	MA	HY-01	SIN SERIE
644514	MESA PLEGABLE ESTRUCTURA TUBULAR	MA	HY-01	SIN SERIE
644515	MESA PLEGABLE ESTRUCTURA TUBULAR	MA	HY-01	SIN SERIE
644527	SILLA ERGONOMICA	CROMETAL	SZ/2501	SIN SERIE
644575	ARCHIVADOR DE METAL, TIPO LEGAL 4 GAVETA	METALIC IMPERIO	MI-1008	SIN SERIE
644692	MESA INTEGRADA P/ COMPUTADORA	PANAVISION	2501	
644694	MESA INTEGRADA P/ COMPUTADORA	PANAVISION	2501	
644698	MESA INTEGRADA P/ COMPUTADORA	PANAVISION	2501	
644791	MAQUINA DESTRUCTORA DOCUMENTOS	GBC	SC170	YH05458H
644847	SILLA TIPO SECRETARIA	CROMETAL	NO INDICA	SIN SERIE
644859	SILLA TIPO SECRETARIA	CROMETAL	NO INDICA	SIN SERIE
644865	SILLA TIPO SECRETARIA	CROMETAL	NO INDICA	SIN SERIE
644881	SILLA TIPO SECRETARIA	CROMETAL	NO INDICA	SIN SERIE
644883	SILLA TIPO SECRETARIA	CROMETAL	NO INDICA	SIN SERIE
644896	SILLA TIPO SECRETARIA	CROMETAL	NO INDICA	SIN SERIE
644910	SILLA TIPO SECRETARIA	CROMETAL	NO INDICA	SIN SERIE
644913	SILLA TIPO SECRETARIA	CROMETAL	NO INDICA	SIN SERIE
644925	SILLA TIPO SECRETARIA	CROMETAL	NO INDICA	SIN SERIE
644927	SILLA TIPO SECRETARIA	CROMETAL	NO INDICA	SIN SERIE
644931	SILLA TIPO SECRETARIA	CROMETAL	NO INDICA	SIN SERIE
644942	SILLA TIPO SECRETARIA	CROMETAL	NO INDICA	SIN SERIE
644943	SILLA TIPO SECRETARIA	CROMETAL	NO INDICA	SIN SERIE

ACTIVO	DESCRIPCIÓN	MARCA	MODELO	SERIE
644955	SILLA TIPO SECRETARIA	CROMETAL	NO INDICA	SIN SERIE
644960	SILLA TIPO SECRETARIA	CROMETAL	NO INDICA	SIN SERIE
644965	SILLA TIPO SECRETARIA	CROMETAL	NO INDICA	SIN SERIE
644973	SILLA TIPO SECRETARIA	CROMETAL	NO INDICA	SIN SERIE
644979	SILLA TIPO SECRETARIA	CROMETAL	NO INDICA	SIN SERIE
644985	SILLA TIPO SECRETARIA	CROMETAL	NO INDICA	SIN SERIE
644999	SILLA TIPO SECRETARIA	CROMETAL	NO INDICA	SIN SERIE
645000	SILLA TIPO SECRETARIA	CROMETAL	NO INDICA	SIN SERIE
645024	SILLA TIPO SECRETARIA	CROMETAL	NO INDICA	SIN SERIE
645027	SILLA TIPO SECRETARIA	CROMETAL	NO INDICA	SIN SERIE
645034	SILLA TIPO SECRETARIA	CROMETAL	NO INDICA	SIN SERIE
645055	HIELERAS	RUBBERMAID	NO INDICA	SIN SERIE
645115	SILLON TIPO EJECUTIVO	CROMETAL	SZ2501F	SIN SERIE
645116	SILLON TIPO EJECUTIVO	CROMETAL	SZ2501F	SIN SERIE
645118	SILLON TIPO EJECUTIVO	CROMETAL	SZ2501F	SIN SERIE
645132	SILLA ERGONOMICA	CROMETAL	SZH2SL	SIN SERIE
645328	MESA TIPO TRAPECIO	MC	PM	SIN SERIE
645329	MESA TIPO TRAPECIO	MC	PM	SIN SERIE
645330	MESA TIPO TRAPECIO	MC	PM	SIN SERIE
645331	MESA TIPO TRAPECIO	MC	PM	SIN SERIE
645332	MESA TIPO TRAPECIO	MC	PM	SIN SERIE
645333	MESA TIPO TRAPECIO	MC	PM	SIN SERIE
645334	MESA TIPO TRAPECIO	MC	PM	SIN SERIE
645335	MESA TIPO TRAPECIO	MC	PM	SIN SERIE
645336	MESA TIPO TRAPECIO	MC	PM	SIN SERIE
645337	MESA TIPO TRAPECIO	MC	PM	SIN SERIE
645338	MESA TIPO TRAPECIO	MC	PM	SIN SERIE
645339	MESA TIPO TRAPECIO	MC	PM	SIN SERIE
645340	MESA TIPO TRAPECIO	MC	PM	SIN SERIE
645341	MESA TIPO TRAPECIO	MC	PM	SIN SERIE
645342	MESA TIPO TRAPECIO	MC	PM	SIN SERIE
645343	MESA TIPO TRAPECIO	MC	PM	SIN SERIE
645344	MESA TIPO TRAPECIO	MC	PM	SIN SERIE
645345	MESA TIPO TRAPECIO	MC	PM	SIN SERIE
645346	MESA TIPO TRAPECIO	MC	PM	SIN SERIE
645347	MESA TIPO TRAPECIO	MC	PM	SIN SERIE
645348	MESA TIPO TRAPECIO	MC	PM	SIN SERIE
645349	MESA TIPO TRAPECIO	MC	PM	SIN SERIE
645350	MESA TIPO TRAPECIO	MC	PM	SIN SERIE
645351	MESA TIPO TRAPECIO	MC	PM	SIN SERIE
645352	MESA TIPO TRAPECIO	MC	PM	SIN SERIE
645507	SILLON TIPO EJECUTIVO	CROMETAL	SZ2501F	SIN SERIE
645540	SILLA ESPERA	CROMETAL	SZ833AP	SIN SERIE
645541	SILLA ESPERA	CROMETAL	SZ833AP	SIN SERIE
645544	SILLA ESPERA	CROMETAL	SZ833AP	SIN SERIE
645546	SILLA ESPERA	CROMETAL	SZ833AP	SIN SERIE
645547	SILLA ESPERA	CROMETAL	SZ833AP	SIN SERIE
645550	SILLA ESPERA	CROMETAL	SZ833AP	SIN SERIE

ACTIVO	DESCRIPCIÓN	MARCA	MODELO	SERIE
645551	SILLA ESPERA	CROMETAL	SZ833AP	SIN SERIE
645552	SILLA ESPERA	CROMETAL	SZ833AP	SIN SERIE
645553	SILLA ESPERA	CROMETAL	SZ833AP	SIN SERIE
645554	SILLA ESPERA	CROMETAL	SZ833AP	SIN SERIE
645555	SILLA ESPERA	CROMETAL	SZ833AP	SIN SERIE
645664	SILLA ERGONOMICA	CROMETAL	SZH2SL	SIN SERIE
645681	MESA PARA COMEDOR	ALVARADO	SP-90X90	
645682	MESA PARA COMEDOR	ALVARADO	SP-90X90	
645683	MESA PARA COMEDOR	ALVARADO	SP-90X90	
645684	MESA PARA COMEDOR	ALVARADO	SP-90X90	
645685	MESA PARA COMEDOR	ALVARADO	SP-90X90	
645686	MESA PARA COMEDOR	ALVARADO	SP-90X90	
645687	SILLA PARA COMEDOR	ALVARADO	SP-4S	
645688	SILLA PARA COMEDOR	ALVARADO	SP-4S	
645689	SILLA PARA COMEDOR	ALVARADO	SP-4S	
645690	SILLA PARA COMEDOR	ALVARADO	SP-4S	
645691	SILLA PARA COMEDOR	ALVARADO	SP-4S	
645692	SILLA PARA COMEDOR	ALVARADO	SP-4S	
645693	SILLA PARA COMEDOR	ALVARADO	SP-4S	
645694	SILLA PARA COMEDOR	ALVARADO	SP-4S	
645695	SILLA PARA COMEDOR	ALVARADO	SP-4S	
645696	SILLA PARA COMEDOR	ALVARADO	SP-4S	
645697	SILLA PARA COMEDOR	ALVARADO	SP-4S	
645698	SILLA PARA COMEDOR	ALVARADO	SP-4S	
645699	SILLA PARA COMEDOR	ALVARADO	SP-4S	
645700	SILLA PARA COMEDOR	ALVARADO	SP-4S	
645701	SILLA PARA COMEDOR	ALVARADO	SP-4S	
645702	SILLA PARA COMEDOR	ALVARADO	SP-4S	
645703	SILLA PARA COMEDOR	ALVARADO	SP-4S	
645704	SILLA PARA COMEDOR	ALVARADO	SP-4S	
645705	SILLA PARA COMEDOR	ALVARADO	SP-4S	
645706	SILLA PARA COMEDOR	ALVARADO	SP-4S	
645707	SILLA PARA COMEDOR	ALVARADO	SP-4S	
645708	SILLA PARA COMEDOR	ALVARADO	SP-4S	
645709	SILLA PARA COMEDOR	ALVARADO	SP-4S	
645710	SILLA PARA COMEDOR	ALVARADO	SP-4S	
645731	COFFEE MAKER	HOME SOLUTIONS	HS-748	SIN SERIE
645732	COFFEE MAKER	HOME SOLUTIONS	HS-748	SIN SERIE
645733	COFFEE MAKER	HOME SOLUTIONS	HS-748	SIN SERIE
645734	COFFEE MAKER	HOME SOLUTIONS	HS-748	SIN SERIE
645746	MESA PARA COMEDOR	MMA	SP-MT35	SIN SERIE
645747	MESA PARA COMEDOR	MMA	SP-MT35	SIN SERIE
645748	MESA PARA COMEDOR	MMA	SP-MT35	SIN SERIE
645749	MESA PARA COMEDOR	MMA	SP-MT35	SIN SERIE
645750	MESA PARA COMEDOR	MMA	SP-MT35	SIN SERIE
645752	MESA PARA COMEDOR	MMA	SP-MT35	SIN SERIE
645753	MESA PARA COMEDOR	MMA	SP-MT35	SIN SERIE
645754	MESA PARA COMEDOR	MMA	SP-MT35	SIN SERIE

ACTIVO	DESCRIPCIÓN	MARCA	MODELO	SERIE
645755	MESA PARA COMEDOR	MMA	SP-MT35	SIN SERIE
645756	MESA PARA COMEDOR	MMA	SP-MT35	SIN SERIE
645757	MESA PARA COMEDOR	MMA	SP-MT35	SIN SERIE
645758	MESA PARA COMEDOR	MMA	SP-MT35	SIN SERIE
645759	MESA PARA COMEDOR	MMA	SP-MT35	SIN SERIE
645760	MESA PARA COMEDOR	MMA	SP-MT35	SIN SERIE
645761	MESA PARA COMEDOR	MMA	SP-MT35	SIN SERIE
645762	MESA PARA COMEDOR	MMA	SP-MT35	SIN SERIE
645763	MESA PARA COMEDOR	MMA	SP-MT35	SIN SERIE
645764	MESA PARA COMEDOR	MMA	SP-MT35	SIN SERIE
645774	SILLA PARA COMEDOR	MMA	SP-MT35	SIN SERIE
645776	SILLA PARA COMEDOR	MMA	SP-MT35	SIN SERIE
645777	SILLA PARA COMEDOR	MMA	SP-MT35	SIN SERIE
645778	SILLA PARA COMEDOR	MMA	SP-MT35	SIN SERIE
645779	SILLA PARA COMEDOR	MMA	SP-MT35	SIN SERIE
645780	SILLA PARA COMEDOR	MMA	SP-MT35	SIN SERIE
645781	SILLA PARA COMEDOR	MMA	SP-MT35	SIN SERIE
645786	SILLA PARA COMEDOR	MMA	SP-MT35	SIN SERIE
645787	SILLA PARA COMEDOR	MMA	SP-MT35	SIN SERIE
645788	SILLA PARA COMEDOR	MMA	SP-MT35	SIN SERIE
645789	SILLA PARA COMEDOR	MMA	SP-MT35	SIN SERIE
645790	SILLA PARA COMEDOR	MMA	SP-MT35	SIN SERIE
645791	SILLA PARA COMEDOR	MMA	SP-MT35	SIN SERIE
645792	SILLA PARA COMEDOR	MMA	SP-MT35	SIN SERIE
645793	SILLA PARA COMEDOR	MMA	SP-MT35	SIN SERIE
645794	SILLA PARA COMEDOR	MMA	SP-MT35	SIN SERIE
645795	SILLA PARA COMEDOR	MMA	SP-MT35	SIN SERIE
645796	SILLA PARA COMEDOR	MMA	SP-MT35	SIN SERIE
645797	SILLA PARA COMEDOR	MMA	SP-MT35	SIN SERIE
645798	SILLA PARA COMEDOR	MMA	SP-MT35	SIN SERIE
645799	SILLA PARA COMEDOR	MMA	SP-MT35	SIN SERIE
645800	SILLA PARA COMEDOR	MMA	SP-MT35	SIN SERIE
645801	SILLA PARA COMEDOR	MMA	SP-MT35	SIN SERIE
645802	SILLA PARA COMEDOR	MMA	SP-MT35	SIN SERIE
645803	SILLA PARA COMEDOR	MMA	SP-MT35	SIN SERIE
645804	SILLA PARA COMEDOR	MMA	SP-MT35	SIN SERIE
645805	SILLA PARA COMEDOR	MMA	SP-MT35	SIN SERIE
645806	SILLA PARA COMEDOR	MMA	SP-MT35	SIN SERIE
645807	SILLA PARA COMEDOR	MMA	SP-MT35	SIN SERIE
645808	SILLA PARA COMEDOR	MMA	SP-MT35	SIN SERIE
645809	SILLA PARA COMEDOR	MMA	SP-MT35	SIN SERIE
645810	SILLA PARA COMEDOR	MMA	SP-MT35	SIN SERIE
645811	SILLA PARA COMEDOR	MMA	SP-MT35	SIN SERIE
645812	SILLA PARA COMEDOR	MMA	SP-MT35	SIN SERIE
645813	SILLA PARA COMEDOR	MMA	SP-MT35	SIN SERIE
645814	SILLA PARA COMEDOR	MMA	SP-MT35	SIN SERIE
645815	SILLA PARA COMEDOR	MMA	SP-MT35	SIN SERIE
645816	SILLA PARA COMEDOR	MMA	SP-MT35	SIN SERIE

ACTIVO	DESCRIPCIÓN	MARCA	MODELO	SERIE
645817	SILLA PARA COMEDOR	MMA	SP-MT35	SIN SERIE
645818	SILLA PARA COMEDOR	MMA	SP-MT35	SIN SERIE
645819	SILLA PARA COMEDOR	MMA	SP-MT35	SIN SERIE
645820	SILLA PARA COMEDOR	MMA	SP-MT35	SIN SERIE
645821	SILLA PARA COMEDOR	MMA	SP-MT35	SIN SERIE
645822	SILLA PARA COMEDOR	MMA	SP-MT35	SIN SERIE
645823	SILLA PARA COMEDOR	MMA	SP-MT35	SIN SERIE
645824	SILLA PARA COMEDOR	MMA	SP-MT35	SIN SERIE
645825	SILLA PARA COMEDOR	MMA	SP-MT35	SIN SERIE
645826	SILLA PARA COMEDOR	MMA	SP-MT35	SIN SERIE
645827	SILLA PARA COMEDOR	MMA	SP-MT35	SIN SERIE
645828	SILLA PARA COMEDOR	MMA	SP-MT35	SIN SERIE
645829	SILLA PARA COMEDOR	MMA	SP-MT35	SIN SERIE
645830	SILLA PARA COMEDOR	MMA	SP-MT35	SIN SERIE
645831	SILLA PARA COMEDOR	MMA	SP-MT35	SIN SERIE
645832	SILLA PARA COMEDOR	MMA	SP-MT35	SIN SERIE
645833	SILLA PARA COMEDOR	MMA	SP-MT35	SIN SERIE
645834	SILLA PARA COMEDOR	MMA	SP-MT35	SIN SERIE
645835	SILLA PARA COMEDOR	MMA	SP-MT35	SIN SERIE
645836	SILLA PARA COMEDOR	MMA	SP-MT35	SIN SERIE
645837	SILLA PARA COMEDOR	MMA	SP-MT35	SIN SERIE
645838	SILLA PARA COMEDOR	MMA	SP-MT35	SIN SERIE
645839	SILLA PARA COMEDOR	MMA	SP-MT35	SIN SERIE
645840	SILLA PARA COMEDOR	MMA	SP-MT35	SIN SERIE
645841	SILLA PARA COMEDOR	MMA	SP-MT35	SIN SERIE
645842	SILLA PARA COMEDOR	MMA	SP-MT35	SIN SERIE
645843	SILLA PARA COMEDOR	MMA	SP-MT35	SIN SERIE
645844	SILLA PARA COMEDOR	MMA	SP-MT35	SIN SERIE
645845	SILLA PARA COMEDOR	MMA	SP-MT35	SIN SERIE
645846	SILLA PARA COMEDOR	MMA	SP-MT35	SIN SERIE
645847	SILLA PARA COMEDOR	MMA	SP-MT35	SIN SERIE
645848	SILLA PARA COMEDOR	MMA	SP-MT35	SIN SERIE
645849	SILLA PARA COMEDOR	MMA	SP-MT35	SIN SERIE
645850	SILLA PARA COMEDOR	MMA	SP-MT35	SIN SERIE
645851	SILLA PARA COMEDOR	MMA	SP-MT35	SIN SERIE
645852	SILLA PARA COMEDOR	MMA	SP-MT35	SIN SERIE
645853	SILLA PARA COMEDOR	MMA	SP-MT35	SIN SERIE
645860	HORNO DE MICROONDAS	MENUMASTER	MCS10TS	1309640409
645865	HORNO DE MICROONDAS	MENUMASTER	MCS10TS	1309640391
645866	HORNO DE MICROONDAS	MENUMASTER	MCS10TS	1309640383
645899	HORNO DE MICROONDAS	MENUMASTER	MCS10TS	1310640206
646017	SILLA ERGONOMICA	CROMETAL	SZH2L+SZBA	SIN SERIE
646020	SILLA ERGONOMICA	CROMETAL	SZH2L+SZBA	SIN SERIE
646024	SILLA ERGONOMICA	CROMETAL	SZH2L+SZBA	SIN SERIE
646041	SILLA ERGONOMICA	CROMETAL	SZH2L+SZBA	SIN SERIE
646042	SILLA ERGONOMICA	CROMETAL	SZH2L+SZBA	SIN SERIE
646043	SILLA ERGONOMICA	CROMETAL	SZH2L+SZBA	SIN SERIE
646044	SILLA ERGONOMICA	CROMETAL	SZH2L+SZBA	SIN SERIE

ACTIVO	DESCRIPCIÓN	MARCA	MODELO	SERIE
646045	SILLA ERGONOMICA	CROMETAL	SZH2L+SZBA	SIN SERIE
646047	SILLA ERGONOMICA	CROMETAL	SZH2L+SZBA	SIN SERIE
646048	SILLA ERGONOMICA	CROMETAL	SZH2L+SZBA	SIN SERIE
646049	SILLA ERGONOMICA	CROMETAL	SZH2L+SZBA	SIN SERIE
646050	SILLA ERGONOMICA	CROMETAL	SZH2L+SZBA	SIN SERIE
646051	SILLA ERGONOMICA	CROMETAL	SZH2L+SZBA	SIN SERIE
646052	SILLA ERGONOMICA	CROMETAL	SZH2L+SZBA	SIN SERIE
646147	MESA DE TRABAJO	CROMETAL	RL/301	SIN SERIE
646148	MESA DE TRABAJO	CROMETAL	RL/301	SIN SERIE
646149	MESA DE TRABAJO	CROMETAL	RL/301	SIN SERIE
646150	MESA DE TRABAJO	CROMETAL	RL/301	SIN SERIE
646151	MESA DE TRABAJO	CROMETAL	RL/301	SIN SERIE
646152	MESA DE TRABAJO	CROMETAL	RL/301	SIN SERIE
646153	MESA DE TRABAJO	CROMETAL	RL/301	SIN SERIE
646154	MESA DE TRABAJO	CROMETAL	RL/301	SIN SERIE
646155	MESA DE TRABAJO	CROMETAL	RL/301	SIN SERIE
646156	MESA DE TRABAJO	CROMETAL	RL/301	SIN SERIE
646157	MESA DE TRABAJO	CROMETAL	RL/301	SIN SERIE
646158	MESA DE TRABAJO	CROMETAL	RL/301	SIN SERIE
646261	VENTILADOR DE PARED	YOY	VE-1633	SIN SERIE
646283	VENTILADOR DE MESA	FRESH AIR	10030018	SIN SERIE
646300	SILLA ERGONOMICA	CROMETAL	SZH2SL	SIN SERIE
646362	SILLA ERGONOMICA	CROMETAL	SZH2SL	SIN SERIE
646435	ARCHIVADOR MELAMINA 4 GAVETAS	LEOGAR	404MEL	SIN SERIE
646436	ARCHIVADOR MELAMINA 4 GAVETAS	LEOGAR	404MEL	SIN SERIE
646438	ARCHIVADOR MELAMINA 4 GAVETAS	LEOGAR	404MEL	SIN SERIE
646439	ARCHIVADOR MELAMINA 4 GAVETAS	LEOGAR	404MEL	SIN SERIE
646445	ARCHIVADOR MELAMINA 3 GAVETAS	LEOGAR	AM101030-MEL	SIN SERIE
646446	ARCHIVADOR MELAMINA 3 GAVETAS	LEOGAR	AM101030-MEL	SIN SERIE
646484	BUTACA 4 ASIENTOS	LEOGAR	BUT-535-4	SIN SERIE
646485	BUTACA 4 ASIENTOS	LEOGAR	BUT-535-4	SIN SERIE
646487	BUTACA 4 ASIENTOS	LEOGAR	BUT-535-4	SIN SERIE
646498	SILLON TIPO EJECUTIVO	CROMETAL	SZ2501F	SIN SERIE
646501	SILLON TIPO EJECUTIVO	CROMETAL	SZ2501F	SIN SERIE
646502	SILLON TIPO EJECUTIVO	CROMETAL	SZ2501F	SIN SERIE
646535	SILLA ERGONOMICA	CROMETAL		SIN SERIE
646571	SILLON TIPO EJECUTIVO	CROMETAL	SZ2501F	SIN SERIE
646573	SILLON TIPO EJECUTIVO	CROMETAL	SZ2501F	SIN SERIE
646580	SILLA ERGONOMICA	CROMETAL	SZH2L+SZBA	SIN SERIE
646596	SILLON TIPO EJECUTIVO	CROMETAL	SZD203MF	SIN SERIE
646604	REFRIGERADOR	TORREY	BSRF3	
646619	HORNO DE MICROONDAS	ATLAS	AMW14	13120229CA0406
646620	HORNO DE MICROONDAS	ATLAS	AMW14	14072329CB0049
646621	HORNO DE MICROONDAS	ATLAS	AMW14	14072329CB0042
646623	HORNO DE MICROONDAS	ATLAS	AMW14	13120229CA0311
646718	SILLA TIPO SECRETARIA	CROMETAL	SZH2L+SZBA	SIN SERIE
646723	SILLA TIPO SECRETARIA	CROMETAL	SZH2L+SZBA	SIN SERIE
646725	SILLA TIPO SECRETARIA	CROMETAL	SZH2L+SZBA	SIN SERIE

ACTIVO	DESCRIPCIÓN	MARCA	MODELO	SERIE
646727	SILLA TIPO SECRETARIA	CROMETAL	SZH2L+SZBA	SIN SERIE
646740	PERCOLADOR ELECTRICO	PROCTOR SILEX	45100	
646741	PERCOLADOR ELECTRICO	PROCTOR SILEX	45100	
647200	SILLON TIPO EJECUTIVO	CROMETAL	SZ2501F	SIN SERIE
647469	COFFEE MAKER ELECTRICO	HOME SOLUTIONS	HS-748	SIN SERIE
647470	COFFEE MAKER ELECTRICO	HOME SOLUTIONS	HS-748	SIN SERIE
647582	SILLON	CROMETAL	SZD203MF	SIN SERIE
647583	SILLON	CROMETAL	SZD203MF	SIN SERIE
647638	BUTACA 4 ASIENTOS	LEOGAR	BUT-535-4	SIN SERIE
647698	SILLON TIPO EJECUTIVO	CROMETAL	SZ2501F	SIN SERIE
647700	SILLON TIPO EJECUTIVO	CROMETAL	SZ2501F	SIN SERIE
647733	MESA PARA MAQUINA DE ESCRIBIR	LEOGAR	650	SIN SERIE
647766	CAMARA DE REFRIGERACION	ATLAS	RTA1130HCAB0	1508A726618
647780	SILLA DE RUEDAS	MEDLINE	MDS806950	B150601590
647786	BIBLIOTECA	TALMESA	CONF-BTCAM	SIN SERIE
647817	VENTILADOR DE PARED	YOY	VE-1633	SIN SERIE
647828	VENTILADOR DE PARED	YOY	VE-1633	SIN SERIE
647829	VENTILADOR DE PARED	YOY	VE-1633	SIN SERIE
647830	VENTILADOR DE PARED	YOY	VE-1633	SIN SERIE
647832	VENTILADOR DE PARED	YOY	VE-1633	SIN SERIE
647834	VENTILADOR DE PARED	YOY	VE-1633	SIN SERIE
647917	VENTILADOR DE PIE	SANKEY	FN-40T01BR	SIN SERIE
647918	VENTILADOR DE PIE	SANKEY	FN-40T01BR	SIN SERIE
647919	VENTILADOR DE PIE	SANKEY	FN-40T01BR	SIN SERIE
647929	HORNO DE MICROONDAS	PANASONIC	NN-ST765SRPH	6FOS270021
647992	SILLON TIPO EJECUTIVO	CROMETAL	SZ2501F	SIN SERIE
648146	SILLA ERGONOMICA	CROMETAL	SZH2SL	SIN SERIE
648154	SILLA ERGONOMICA	CROMETAL	SZH2SL	SIN SERIE
648158	SILLA ERGONOMICA	CROMETAL	SZH2SL	SIN SERIE
648160	SILLA ERGONOMICA	CROMETAL	SZH2SL	SIN SERIE
648161	SILLA ERGONOMICA	CROMETAL	SZH2SL	SIN SERIE
648162	SILLA ERGONOMICA	CROMETAL	SZH2SL	SIN SERIE
648163	SILLA ERGONOMICA	CROMETAL	SZH2SL	SIN SERIE
648164	SILLA ERGONOMICA	CROMETAL	SZH2SL	SIN SERIE
648165	SILLA ERGONOMICA	CROMETAL	SZH2SL	SIN SERIE
648266	BUTACA 4 ASIENTOS	LEOGAR	BUT-535-4	SIN SERIE
648440	SILLA DE ESPERA SIN BRAZOS	LEOGAR	OSS-1A	SIN SERIE
648441	SILLA DE ESPERA SIN BRAZOS	LEOGAR	OSS-1A	SIN SERIE
648442	SILLA DE ESPERA SIN BRAZOS	LEOGAR	OSS-1A	SIN SERIE
648443	SILLA DE ESPERA SIN BRAZOS	LEOGAR	OSS-1A	SIN SERIE
648444	SILLA DE ESPERA SIN BRAZOS	LEOGAR	OSS-1A	SIN SERIE
648511	MAQUINA ENCUADERNADORA	OFFICE DEPOT	CARTEL CREATIVE	BH18445H
648545	COFFEE MAKER	BLACK N DECKER	BCM 14110B	SIN SERIE
648549	COFFEE MAKER	BLACK N DECKER	BCM 14110B	SIN SERIE
648556	HORNO DE MICROONDAS	MENUMASTER	MCS10TS	1601640141
648561	HORNO DE MICROONDAS	MENUMASTER	MCS10TS	1601640158
648562	HORNO DE MICROONDAS	MENUMASTER	MCS10TS	1601640145
648617	VENTILADOR 3 EN 1	PREMIUM	PFS169	SIN SERIE

ACTIVO	DESCRIPCIÓN	MARCA	MODELO	SERIE
648625	VENTILADOR 3 EN 1	PREMIUM	PFS169	SIN SERIE
648682	VENTILADOR DE PIE	TELSTAR	TVP016410TM	SIN SERIE
648683	VENTILADOR DE PIE	TELSTAR	TVP016410TM	SIN SERIE
648685	VENTILADOR DE PIE	TELSTAR	TVP016410TM	SIN SERIE
648686	VENTILADOR DE PIE	TELSTAR	TVP016410TM	SIN SERIE
648687	VENTILADOR DE PIE	TELSTAR	TVP016410TM	SIN SERIE
648688	VENTILADOR DE PIE	TELSTAR	TVP016410TM	SIN SERIE
648691	VENTILADOR DE PIE	TELSTAR	TVP016410TM	SIN SERIE
648697	SOPORTE PARA TV 50"	BRATECK	TV WALL MOUNT	SIN SERIE
648699	SOPORTE PARA TV 50"	BRATECK	TV WALL MOUNT	SIN SERIE
648818	LOCKER METALICO DE 12 COMPARTIMENTOS	GACISA	L12C	
648819	LOCKER METALICO DE 12 COMPARTIMENTOS	GACISA	L12C	
648822	SILLA MULTIFUNCIONAL CON PUPITRE	BASIC SEATS		
648823	SILLA MULTIFUNCIONAL CON PUPITRE	BASIC SEATS		
648824	SILLA MULTIFUNCIONAL CON PUPITRE	BASIC SEATS		
648825	SILLA MULTIFUNCIONAL CON PUPITRE	BASIC SEATS		
648826	SILLA MULTIFUNCIONAL CON PUPITRE	BASIC SEATS		
648827	SILLA MULTIFUNCIONAL CON PUPITRE	BASIC SEATS		
648828	SILLA MULTIFUNCIONAL CON PUPITRE	BASIC SEATS		
648829	SILLA MULTIFUNCIONAL CON PUPITRE	BASIC SEATS		
648830	SILLA MULTIFUNCIONAL CON PUPITRE	BASIC SEATS		
648831	SILLA MULTIFUNCIONAL CON PUPITRE	BASIC SEATS		
648832	SILLA MULTIFUNCIONAL CON PUPITRE	BASIC SEATS		
648833	SILLA MULTIFUNCIONAL CON PUPITRE	BASIC SEATS		
648834	SILLA MULTIFUNCIONAL CON PUPITRE	BASIC SEATS		
648835	SILLA MULTIFUNCIONAL CON PUPITRE	BASIC SEATS		
648836	SILLA MULTIFUNCIONAL CON PUPITRE	BASIC SEATS		
648837	SILLA MULTIFUNCIONAL CON PUPITRE	BASIC SEATS		
648838	SILLA MULTIFUNCIONAL CON PUPITRE	BASIC SEATS		
648839	SILLA MULTIFUNCIONAL CON PUPITRE	BASIC SEATS		
648840	SILLA MULTIFUNCIONAL CON PUPITRE	BASIC SEATS		
648841	SILLA MULTIFUNCIONAL CON PUPITRE	BASIC SEATS		
648842	SILLA MULTIFUNCIONAL CON PUPITRE	BASIC SEATS		
648843	SILLA MULTIFUNCIONAL CON PUPITRE	BASIC SEATS		
648844	SILLA MULTIFUNCIONAL CON PUPITRE	BASIC SEATS		
648845	SILLA MULTIFUNCIONAL CON PUPITRE	BASIC SEATS		
648846	SILLA MULTIFUNCIONAL CON PUPITRE	BASIC SEATS		
648847	SILLA MULTIFUNCIONAL CON PUPITRE	BASIC SEATS		
648848	SILLA MULTIFUNCIONAL CON PUPITRE	BASIC SEATS		
648849	SILLA MULTIFUNCIONAL CON PUPITRE	BASIC SEATS		
648850	SILLA MULTIFUNCIONAL CON PUPITRE	BASIC SEATS		
648851	SILLA MULTIFUNCIONAL CON PUPITRE	BASIC SEATS		
648852	SILLA MULTIFUNCIONAL CON PUPITRE	BASIC SEATS		
648853	SILLA MULTIFUNCIONAL CON PUPITRE	BASIC SEATS		
648854	SILLA MULTIFUNCIONAL CON PUPITRE	BASIC SEATS		
648910	SILLA PLEGABLE	ACS	HL-Y52	
648911	SILLA PLEGABLE	ACS	HL-Y52	
648912	SILLA PLEGABLE	ACS	HL-Y52	

ACTIVO	DESCRIPCIÓN	MARCA	MODELO	SERIE
648913	SILLA PLEGABLE	ACS	HL-Y52	
648914	SILLA PLEGABLE	ACS	HL-Y52	
648915	SILLA PLEGABLE	ACS	HL-Y52	
648916	SILLA PLEGABLE	ACS	HL-Y52	
648917	SILLA PLEGABLE	ACS	HL-Y52	
648918	SILLA PLEGABLE	ACS	HL-Y52	
648919	SILLA PLEGABLE	ACS	HL-Y52	
648920	SILLA PLEGABLE	ACS	HL-Y52	
648921	SILLA PLEGABLE	ACS	HL-Y52	
648922	SILLA PLEGABLE	ACS	HL-Y52	
648923	SILLA PLEGABLE	ACS	HL-Y52	
648924	SILLA PLEGABLE	ACS	HL-Y52	
648925	SILLA PLEGABLE	ACS	HL-Y52	
648926	SILLA PLEGABLE	ACS	HL-Y52	
648927	SILLA PLEGABLE	ACS	HL-Y52	
648928	SILLA PLEGABLE	ACS	HL-Y52	
648929	SILLA PLEGABLE	ACS	HL-Y52	
648930	SILLA PLEGABLE	ACS	HL-Y52	
648931	SILLA PLEGABLE	ACS	HL-Y52	
648932	SILLA PLEGABLE	ACS	HL-Y52	
648933	SILLA PLEGABLE	ACS	HL-Y52	
648934	SILLA PLEGABLE	ACS	HL-Y52	
648935	SILLA PLEGABLE	ACS	HL-Y52	
648936	SILLA PLEGABLE	ACS	HL-Y52	
648937	SILLA PLEGABLE	ACS	HL-Y52	
648938	SILLA PLEGABLE	ACS	HL-Y52	
648939	SILLA PLEGABLE	ACS	HL-Y52	
648940	SILLA PLEGABLE	ACS	HL-Y52	
648941	SILLA PLEGABLE	ACS	HL-Y52	
648942	SILLA PLEGABLE	ACS	HL-Y52	
648943	SILLA PLEGABLE	ACS	HL-Y52	
648944	SILLA PLEGABLE	ACS	HL-Y52	
648945	SILLA PLEGABLE	ACS	HL-Y52	
648946	SILLA PLEGABLE	ACS	HL-Y52	
648947	SILLA PLEGABLE	ACS	HL-Y52	
648948	SILLA PLEGABLE	ACS	HL-Y52	
648949	SILLA PLEGABLE	ACS	HL-Y52	
648950	SILLA PLEGABLE	ACS	HL-Y52	
648951	SILLA PLEGABLE	ACS	HL-Y52	
648952	SILLA PLEGABLE	ACS	HL-Y52	
648953	SILLA PLEGABLE	ACS	HL-Y52	
648954	SILLA PLEGABLE	ACS	HL-Y52	
648955	SILLA PLEGABLE	ACS	HL-Y52	
648956	SILLA PLEGABLE	ACS	HL-Y52	
648957	SILLA PLEGABLE	ACS	HL-Y52	
648958	SILLA PLEGABLE	ACS	HL-Y52	
648959	SILLA PLEGABLE	ACS	HL-Y52	
648960	SILLA PLEGABLE	ACS	HL-Y52	

ACTIVO	DESCRIPCIÓN	MARCA	MODELO	SERIE
648961	SILLA PLEGABLE	ACS	HL-Y52	
648962	SILLA PLEGABLE	ACS	HL-Y52	
648963	SILLA PLEGABLE	ACS	HL-Y52	
648964	SILLA PLEGABLE	ACS	HL-Y52	
648965	SILLA PLEGABLE	ACS	HL-Y52	
648966	SILLA PLEGABLE	ACS	HL-Y52	
648967	SILLA PLEGABLE	ACS	HL-Y52	
648968	SILLA PLEGABLE	ACS	HL-Y52	
648969	SILLA PLEGABLE	ACS	HL-Y52	
648970	SILLA PLEGABLE	ACS	HL-Y52	
648971	SILLA PLEGABLE	ACS	HL-Y52	
648972	SILLA PLEGABLE	ACS	HL-Y52	
648973	SILLA PLEGABLE	ACS	HL-Y52	
648974	SILLA PLEGABLE	ACS	HL-Y52	
648975	SILLA PLEGABLE	ACS	HL-Y52	
648976	SILLA PLEGABLE	ACS	HL-Y52	
648977	SILLA PLEGABLE	ACS	HL-Y52	
648978	SILLA PLEGABLE	ACS	HL-Y52	
648979	SILLA PLEGABLE	ACS	HL-Y52	
648980	SILLA PLEGABLE	ACS	HL-Y52	
648981	SILLA PLEGABLE	ACS	HL-Y52	
648982	SILLA PLEGABLE	ACS	HL-Y52	
648983	SILLA PLEGABLE	ACS	HL-Y52	
648984	SILLA PLEGABLE	ACS	HL-Y52	
648985	SILLA PLEGABLE	ACS	HL-Y52	
648986	SILLA PLEGABLE	ACS	HL-Y52	
648987	SILLA PLEGABLE	ACS	HL-Y52	
648988	SILLA PLEGABLE	ACS	HL-Y52	
648989	SILLA PLEGABLE	ACS	HL-Y52	
648990	SILLA PLEGABLE	ACS	HL-Y52	
648991	SILLA PLEGABLE	ACS	HL-Y52	
648992	SILLA PLEGABLE	ACS	HL-Y52	
648993	SILLA PLEGABLE	ACS	HL-Y52	
648994	SILLA PLEGABLE	ACS	HL-Y52	
648995	SILLA PLEGABLE	ACS	HL-Y52	
648996	SILLA PLEGABLE	ACS	HL-Y52	
648997	SILLA PLEGABLE	ACS	HL-Y52	
648998	SILLA PLEGABLE	ACS	HL-Y52	
648999	SILLA PLEGABLE	ACS	HL-Y52	
649000	SILLA PLEGABLE	ACS	HL-Y52	
649001	SILLA PLEGABLE	ACS	HL-Y52	
649002	SILLA PLEGABLE	ACS	HL-Y52	
649003	SILLA PLEGABLE	ACS	HL-Y52	
649004	SILLA PLEGABLE	ACS	HL-Y52	
649005	SILLA PLEGABLE	ACS	HL-Y52	
649006	SILLA PLEGABLE	ACS	HL-Y52	
649007	SILLA PLEGABLE	ACS	HL-Y52	
649008	SILLA PLEGABLE	ACS	HL-Y52	

ACTIVO	DESCRIPCIÓN	MARCA	MODELO	SERIE
649009	SILLA PLEGABLE	ACS	HL-Y52	
649010	SILLA PLEGABLE	ACS	HL-Y52	
649011	SILLA PLEGABLE	ACS	HL-Y52	
649012	SILLA PLEGABLE	ACS	HL-Y52	
649013	SILLA PLEGABLE	ACS	HL-Y52	
649014	SILLA PLEGABLE	ACS	HL-Y52	
649015	SILLA PLEGABLE	ACS	HL-Y52	
649016	SILLA PLEGABLE	ACS	HL-Y52	
649017	SILLA PLEGABLE	ACS	HL-Y52	
649018	SILLA PLEGABLE	ACS	HL-Y52	
649019	SILLA PLEGABLE	ACS	HL-Y52	
649020	SILLA PLEGABLE	ACS	HL-Y52	
649021	SILLA PLEGABLE	ACS	HL-Y52	
649022	SILLA PLEGABLE	ACS	HL-Y52	
649023	SILLA PLEGABLE	ACS	HL-Y52	
649024	SILLA PLEGABLE	ACS	HL-Y52	
649025	SILLA PLEGABLE	ACS	HL-Y52	
649026	SILLA PLEGABLE	ACS	HL-Y52	
649027	SILLA PLEGABLE	ACS	HL-Y52	
649028	SILLA PLEGABLE	ACS	HL-Y52	
649029	SILLA PLEGABLE	ACS	HL-Y52	
649030	SILLA PLEGABLE	ACS	HL-Y52	
649031	SILLA PLEGABLE	ACS	HL-Y52	
649032	SILLA PLEGABLE	ACS	HL-Y52	
649033	SILLA PLEGABLE	ACS	HL-Y52	
649034	SILLA PLEGABLE	ACS	HL-Y52	
649035	SILLA PLEGABLE	ACS	HL-Y52	
649036	MESA PLEGABLE	ACS	HL-C183	
649037	MESA PLEGABLE	ACS	HL-C183	
649038	MESA PLEGABLE	ACS	HL-C183	
649039	MESA PLEGABLE	ACS	HL-C183	
649040	MESA PLEGABLE	ACS	HL-C183	
649041	MESA PLEGABLE	ACS	HL-C183	
649042	MESA PLEGABLE	ACS	HL-C183	
649043	MESA PLEGABLE	ACS	HL-C183	
649044	MESA PLEGABLE	ACS	HL-C183	
649045	MESA PLEGABLE	ACS	HL-C183	
649046	MESA PLEGABLE	ACS	HL-C183	
649047	MESA PLEGABLE	ACS	HL-C183	
649048	MESA PLEGABLE	ACS	HL-C183	
649049	MESA PLEGABLE	ACS	HL-C183	
649050	MESA PLEGABLE	ACS	HL-C183	
649051	MESA PLEGABLE	ACS	HL-C183	
649052	MESA PLEGABLE	ACS	HL-C183	
649053	MESA PLEGABLE	ACS	HL-C183	
649081	MESA PARA COMEDOR	ALPHA	TECAVILLAMAYOR	
649082	MESA PARA COMEDOR	ALPHA	TECAVILLAMAYOR	
649083	MESA PARA COMEDOR	ALPHA	TECAVILLAMAYOR	

ACTIVO	DESCRIPCIÓN	MARCA	MODELO	SERIE
649084	MESA PARA COMEDOR	ALPHA	TECAVILLAMAYOR	
649085	MESA PARA COMEDOR	ALPHA	TECAVILLAMAYOR	
649086	MESA PARA COMEDOR	ALPHA	TECAVILLAMAYOR	
649087	MESA PARA COMEDOR	ALPHA	TECAVILLAMAYOR	
649088	MESA PARA COMEDOR	ALPHA	TECAVILLAMAYOR	
649089	MESA PARA COMEDOR	ALPHA	TECAVILLAMAYOR	
649090	MESA PARA COMEDOR	ALPHA	TECAVILLAMAYOR	
649091	MESA PARA COMEDOR	ALPHA	TECAVILLAMAYOR	
649092	MESA PARA COMEDOR	ALPHA	TECAVILLAMAYOR	
649133	SILLA PARA COMEDOR	ALPHA		
649134	SILLA PARA COMEDOR	ALPHA		
649135	SILLA PARA COMEDOR	ALPHA		
649136	SILLA PARA COMEDOR	ALPHA		
649137	SILLA PARA COMEDOR	ALPHA		
649138	SILLA PARA COMEDOR	ALPHA		
649139	SILLA PARA COMEDOR	ALPHA		
649140	SILLA PARA COMEDOR	ALPHA		
649141	SILLA PARA COMEDOR	ALPHA		
649142	SILLA PARA COMEDOR	ALPHA		
649143	SILLA PARA COMEDOR	ALPHA		
649144	SILLA PARA COMEDOR	ALPHA		
649145	SILLA PARA COMEDOR	ALPHA		
649146	SILLA PARA COMEDOR	ALPHA		
649147	SILLA PARA COMEDOR	ALPHA		
649148	SILLA PARA COMEDOR	ALPHA		
649149	SILLA PARA COMEDOR	ALPHA		
649150	SILLA PARA COMEDOR	ALPHA		
649151	SILLA PARA COMEDOR	ALPHA		
649152	SILLA PARA COMEDOR	ALPHA		
649153	SILLA PARA COMEDOR	ALPHA		
649154	SILLA PARA COMEDOR	ALPHA		
649155	SILLA PARA COMEDOR	ALPHA		
649156	SILLA PARA COMEDOR	ALPHA		
649157	SILLA PARA COMEDOR	ALPHA		
649158	SILLA PARA COMEDOR	ALPHA		
649159	SILLA PARA COMEDOR	ALPHA		
649160	SILLA PARA COMEDOR	ALPHA		
649161	SILLA PARA COMEDOR	ALPHA		
649162	SILLA PARA COMEDOR	ALPHA		
649163	SILLA PARA COMEDOR	ALPHA		
649164	SILLA PARA COMEDOR	ALPHA		
649165	SILLA PARA COMEDOR	ALPHA		
649166	SILLA PARA COMEDOR	ALPHA		
649167	SILLA PARA COMEDOR	ALPHA		
649168	SILLA PARA COMEDOR	ALPHA		
649169	SILLA PARA COMEDOR	ALPHA		
649170	SILLA PARA COMEDOR	ALPHA		
649171	SILLA PARA COMEDOR	ALPHA		

ACTIVO	DESCRIPCIÓN	MARCA	MODELO	SERIE
649172	SILLA PARA COMEDOR	ALPHA		
649173	SILLA PARA COMEDOR	ALPHA		
649174	SILLA PARA COMEDOR	ALPHA		
649175	SILLA PARA COMEDOR	ALPHA		
649176	SILLA PARA COMEDOR	ALPHA		
649177	SILLA PARA COMEDOR	ALPHA		
649178	SILLA PARA COMEDOR	ALPHA		
649179	SILLA PARA COMEDOR	ALPHA		
649180	SILLA PARA COMEDOR	ALPHA		
649221	VENTILADOR DE PIE	ERICKSON	ABF 16PIES	
649223	VENTILADOR DE PIE	ERICKSON	ABF 16PIES	
649224	VENTILADOR DE PIE	ERICKSON	ABF 16PIES	
649225	VENTILADOR DE PIE	ERICKSON	ABF 16PIES	
649226	VENTILADOR DE PIE	ERICKSON	ABF 16PIES	
649227	VENTILADOR DE PIE	ERICKSON	ABF 16PIES	
649253	SILLON TIPO EJECUTIVO	DORASOL	DC-73	
649310	SOFA DE UNA PLAZA CON DESCANSA BRAZOS	MMA	9030	
649311	SOFA DE UNA PLAZA CON DESCANSA BRAZOS	MMA	9030	
649312	SOFA DE UNA PLAZA CON DESCANSA BRAZOS	MMA	9030	
649322	SILLA ERGONOMICA CON SOPORTE LUMBAR	MMA	SX-4233	
649327	SILLA ERGONOMICA CON SOPORTE LUMBAR	MMA	SX-4233	
649329	SILLA ERGONOMICA CON SOPORTE LUMBAR	MMA	SX-4233	
649330	SILLA ERGONOMICA CON SOPORTE LUMBAR	MMA	SX-4233	
649333	SILLA ERGONOMICA CON SOPORTE LUMBAR	MMA	SX-4233	
649334	SILLA ERGONOMICA CON SOPORTE LUMBAR	MMA	SX-4233	
649336	SILLA ERGONOMICA CON SOPORTE LUMBAR	MMA	SX-4233	
649337	SILLA ERGONOMICA CON SOPORTE LUMBAR	MMA	SX-4233	
649338	SILLA ERGONOMICA CON SOPORTE LUMBAR	MMA	SX-4233	
649341	SILLA ERGONOMICA CON SOPORTE LUMBAR	MMA	SX-4233	
649343	SILLA ERGONOMICA CON SOPORTE LUMBAR	MMA	SX-4233	
649345	SILLA ERGONOMICA CON SOPORTE LUMBAR	MMA	SX-4233	
649360	HIELERAS	RUBBERMAID		
649361	HIELERAS	RUBBERMAID		
649362	ATRIL PARA PARTITURAS	MUSC	A25BK-STAGG	
649363	ATRIL PARA PARTITURAS	MUSC	A25BK-STAGG	
649364	SOPORTE DE PIE PARA TELEVISION	DISPLAY	MBTVSBV2SL	
649365	SOPORTE DE PIE PARA TELEVISION	DISPLAY	MBTVSBV2SL	
649366	SOPORTE DE PIE PARA TELEVISION	DISPLAY	MBTVSBV2SL	
649367	SOPORTE DE PIE PARA TELEVISION	DISPLAY	MBTVSBV2SL	
649368	SOPORTE DE PIE PARA TELEVISION	DISPLAY	MBTVSBV2SL	
649369	SOPORTE DE PIE PARA TELEVISION	DISPLAY	MBTVSBV2SL	
649401	VENTILADOR DE PIE	PREMIUM	PFS169	
649402	VENTILADOR DE PIE	PREMIUM	PFS169	
649403	VENTILADOR DE PIE	PREMIUM	PFS169	
649404	VENTILADOR DE PIE	PREMIUM	PFS169	
649487	BUTACA 4 ASIENTOS	ALFHA		SIN SERIE
649488	BUTACA 4 ASIENTOS	ALFHA		SIN SERIE
649489	BUTACA 4 ASIENTOS	ALFHA		SIN SERIE

ACTIVO	DESCRIPCIÓN	MARCA	MODELO	SERIE
649624	SILLA TIPO SECRETARIA (ERGONOMICA)	BASIC SEATS		
649629	SILLA TIPO SECRETARIA (ERGONOMICA)	BASIC SEATS		
649630	SILLA TIPO SECRETARIA (ERGONOMICA)	BASIC SEATS		
649631	SILLA TIPO SECRETARIA (ERGONOMICA)	BASIC SEATS		
649632	SILLA TIPO SECRETARIA (ERGONOMICA)	BASIC SEATS		
649633	SILLA TIPO SECRETARIA (ERGONOMICA)	BASIC SEATS		
649634	SILLA TIPO SECRETARIA (ERGONOMICA)	BASIC SEATS		
649635	SILLA TIPO SECRETARIA (ERGONOMICA)	BASIC SEATS		
649637	SILLA TIPO SECRETARIA (ERGONOMICA)	BASIC SEATS		
649639	SILLA TIPO SECRETARIA (ERGONOMICA)	BASIC SEATS		
649641	SILLA TIPO SECRETARIA (ERGONOMICA)	BASIC SEATS		
649642	SILLA TIPO SECRETARIA (ERGONOMICA)	BASIC SEATS		
649643	SILLA TIPO SECRETARIA (ERGONOMICA)	BASIC SEATS		
649644	SILLA TIPO SECRETARIA (ERGONOMICA)	BASIC SEATS		
649646	SILLA TIPO SECRETARIA (ERGONOMICA)	BASIC SEATS		
649649	SILLA TIPO SECRETARIA (ERGONOMICA)	BASIC SEATS		
649650	SILLA TIPO SECRETARIA (ERGONOMICA)	BASIC SEATS		
649653	SILLA TIPO SECRETARIA (ERGONOMICA)	BASIC SEATS		
649656	SILLA TIPO SECRETARIA (ERGONOMICA)	BASIC SEATS		
649658	SILLA TIPO SECRETARIA (ERGONOMICA)	BASIC SEATS		
649659	SILLA TIPO SECRETARIA (ERGONOMICA)	BASIC SEATS		
649670	SILLA TIPO SECRETARIA (ERGONOMICA)	BASIC SEATS		
649680	SILLA PARA COMEDOR	ALPHA	NO INDICA	NO INDICA
649681	SILLA PARA COMEDOR	ALPHA	NO INDICA	NO INDICA
649682	SILLA PARA COMEDOR	ALPHA	NO INDICA	NO INDICA
649683	SILLA PARA COMEDOR	ALPHA	NO INDICA	NO INDICA
649684	SILLA PARA COMEDOR	ALPHA	NO INDICA	NO INDICA
649685	SILLA PARA COMEDOR	ALPHA	NO INDICA	NO INDICA
649686	SILLA PARA COMEDOR	ALPHA	NO INDICA	NO INDICA
649687	SILLA PARA COMEDOR	ALPHA	NO INDICA	NO INDICA
649688	SILLA PARA COMEDOR	ALPHA	NO INDICA	NO INDICA
649689	SILLA PARA COMEDOR	ALPHA	NO INDICA	NO INDICA
649690	SILLA PARA COMEDOR	ALPHA	NO INDICA	NO INDICA
649691	SILLA PARA COMEDOR	ALPHA	NO INDICA	NO INDICA
649692	MESA PARA COMEDOR	ALPHA	CUADRADA	NO INDICA
649693	MESA PARA COMEDOR	ALPHA	CUADRADA	NO INDICA
649694	MESA PARA COMEDOR	ALPHA	CUADRADA	NO INDICA
649727	PIZARRA DE CORCHO	TAURO	NO INDICA	NO INDICA
649762	SILLA DE ESPERA CON BRAZOS			
649763	SILLA DE ESPERA CON BRAZOS			
649764	SILLA DE ESPERA CON BRAZOS			
649765	SILLA DE ESPERA CON BRAZOS			
649766	SILLA DE ESPERA CON BRAZOS			
649767	SILLA DE ESPERA CON BRAZOS			
649768	SILLA DE ESPERA CON BRAZOS			
649769	SILLA DE ESPERA CON BRAZOS			
649770	SILLA DE ESPERA CON BRAZOS			
649771	SILLA DE ESPERA CON BRAZOS			

ACTIVO	DESCRIPCIÓN	MARCA	MODELO	SERIE
649772	SILLA DE ESPERA CON BRAZOS			
649773	SILLA DE ESPERA CON BRAZOS			
649774	SILLA DE ESPERA CON BRAZOS			
649775	SILLA DE ESPERA CON BRAZOS			
649776	SILLA DE ESPERA CON BRAZOS			
649777	SILLA DE ESPERA CON BRAZOS			
649778	SILLA DE ESPERA CON BRAZOS			
649779	SILLA DE ESPERA CON BRAZOS			
649780	SILLA DE ESPERA CON BRAZOS			
649781	SILLA DE ESPERA CON BRAZOS			
649797	PARQUEADERO PARA BICICLETAS	CICLO PARQUEOS	RACK/ESPIRAL	
649801	LOCKER METALICO DE 12 COMPARTIMENTOS	ALVARADO	SPL-12	
649802	LOCKER METALICO DE 12 COMPARTIMENTOS	ALVARADO	SPL-12	
649803	LOCKER METALICO DE 12 COMPARTIMENTOS	ALVARADO	SPL-12	
649947	SILLA ERGONOMICA CON SOPORTE LUMBAR	SYG	FLASH	
649948	SILLA ERGONOMICA CON SOPORTE LUMBAR	SYG	FLASH	
649949	SILLA ERGONOMICA CON SOPORTE LUMBAR	SYG	FLASH	
649950	SILLA ERGONOMICA CON SOPORTE LUMBAR	SYG	FLASH	
649951	SILLA ERGONOMICA CON SOPORTE LUMBAR	SYG	FLASH	
649952	SILLA ERGONOMICA CON SOPORTE LUMBAR	SYG	FLASH	
649955	SILLA ERGONOMICA CON SOPORTE LUMBAR	SYG	FLASH	
649956	SILLA ERGONOMICA CON SOPORTE LUMBAR	SYG	FLASH	
649957	SILLA ERGONOMICA CON SOPORTE LUMBAR	SYG	FLASH	
649958	SILLA ERGONOMICA CON SOPORTE LUMBAR	SYG	FLASH	
649959	SILLA ERGONOMICA CON SOPORTE LUMBAR	SYG	FLASH	
649960	SILLA ERGONOMICA CON SOPORTE LUMBAR	SYG	FLASH	
649961	SILLA ERGONOMICA CON SOPORTE LUMBAR	SYG	FLASH	
649965	SILLA ERGONOMICA CON SOPORTE LUMBAR	SYG	FLASH	
649966	SILLA ERGONOMICA CON SOPORTE LUMBAR	SYG	FLASH	
649968	SILLA ERGONOMICA CON SOPORTE LUMBAR	SYG	FLASH	
649973	SILLA ERGONOMICA CON SOPORTE LUMBAR	SYG	FLASH	
649974	SILLA ERGONOMICA CON SOPORTE LUMBAR	SYG	FLASH	
649975	SILLA ERGONOMICA CON SOPORTE LUMBAR	SYG	FLASH	
649976	SILLA ERGONOMICA CON SOPORTE LUMBAR	SYG	FLASH	
649977	SILLA ERGONOMICA CON SOPORTE LUMBAR	SYG	FLASH	
649978	SILLA ERGONOMICA CON SOPORTE LUMBAR	SYG	FLASH	
649979	SILLA ERGONOMICA CON SOPORTE LUMBAR	SYG	FLASH	
649980	SILLA ERGONOMICA CON SOPORTE LUMBAR	SYG	FLASH	
649984	SILLA ERGONOMICA CON SOPORTE LUMBAR	SYG	FLASH	
649985	SILLA ERGONOMICA CON SOPORTE LUMBAR	SYG	FLASH	
649986	SILLA ERGONOMICA CON SOPORTE LUMBAR	SYG	FLASH	
649988	SILLA ERGONOMICA CON SOPORTE LUMBAR	SYG	FLASH	
649989	SILLA ERGONOMICA CON SOPORTE LUMBAR	SYG	FLASH	
649991	SILLA ERGONOMICA CON SOPORTE LUMBAR	SYG	FLASH	
649992	SILLA ERGONOMICA CON SOPORTE LUMBAR	SYG	FLASH	
649997	SILLA ERGONOMICA CON SOPORTE LUMBAR	SYG	FLASH	
649998	SILLA ERGONOMICA CON SOPORTE LUMBAR	SYG	FLASH	
650000	SILLA ERGONOMICA CON SOPORTE LUMBAR	SYG	FLASH	

ACTIVO	DESCRIPCIÓN	MARCA	MODELO	SERIE
650001	SILLA ERGONOMICA CON SOPORTE LUMBAR	SYG	FLASH	
650002	SILLA ERGONOMICA CON SOPORTE LUMBAR	SYG	FLASH	
650003	SILLA ERGONOMICA CON SOPORTE LUMBAR	SYG	FLASH	
650004	SILLA ERGONOMICA CON SOPORTE LUMBAR	SYG	FLASH	
650005	SILLA ERGONOMICA CON SOPORTE LUMBAR	SYG	FLASH	
650007	SILLA ERGONOMICA CON SOPORTE LUMBAR	SYG	FLASH	
650008	SILLA ERGONOMICA CON SOPORTE LUMBAR	SYG	FLASH	
650009	SILLA ERGONOMICA CON SOPORTE LUMBAR	SYG	FLASH	
650012	SILLA ERGONOMICA CON SOPORTE LUMBAR	SYG	FLASH	
650013	SILLA ERGONOMICA CON SOPORTE LUMBAR	SYG	FLASH	
650014	SILLA ERGONOMICA CON SOPORTE LUMBAR	SYG	FLASH	
650015	SILLA ERGONOMICA CON SOPORTE LUMBAR	SYG	FLASH	
650018	SILLA ERGONOMICA CON SOPORTE LUMBAR	SYG	FLASH	
650019	SILLA ERGONOMICA CON SOPORTE LUMBAR	SYG	FLASH	
650020	SILLA ERGONOMICA CON SOPORTE LUMBAR	SYG	FLASH	
650021	SILLA ERGONOMICA CON SOPORTE LUMBAR	SYG	FLASH	
650024	SILLA ERGONOMICA CON SOPORTE LUMBAR	SYG	FLASH	
650025	SILLA ERGONOMICA CON SOPORTE LUMBAR	SYG	FLASH	
650026	SILLA ERGONOMICA CON SOPORTE LUMBAR	SYG	FLASH	
650116	BUTACA 4 ASIENTOS	MOBI	3143	
650117	BUTACA 4 ASIENTOS	MOBI	3143	
650154	SILLA ERGONOMICA CON SOPORTE LUMBAR	SYG	FLASH	
650155	SILLA ERGONOMICA CON SOPORTE LUMBAR	SYG	FLASH	
650157	SILLA ERGONOMICA CON SOPORTE LUMBAR	SYG	FLASH	
650211	REFRESQUERA INDUSTRIAL	CHOISE	176JD905122	
650212	REFRESQUERA INDUSTRIAL	CHOISE	176JD905122	
650243	COCINA INDUSTRIAL / GAS	G.PANIZ	FG-46 EM CH	
650244	HORNO INDUSTRIAL	UNOX	XEVC-0711-GPR	
650245	SOPORTE P/ HORNO INDUSTRIAL	UNOX	XWVRC-0011-H	
650287	ARCHIVADOR MELAMINA 4 GAVETAS	CROMETAL	MAR/4	
650509	MUEBLE TIPO ARTURITO	FANTINI		
650510	MUEBLE TIPO ARTURITO	FANTINI		
650511	MUEBLE TIPO ARTURITO	FANTINI		
650512	MUEBLE TIPO ARTURITO	FANTINI		
650513	MUEBLE TIPO ARTURITO	FANTINI		
650514	MUEBLE TIPO ARTURITO	FANTINI		
650515	MUEBLE TIPO ARTURITO	FANTINI		
650516	MUEBLE TIPO ARTURITO	FANTINI		
650517	MUEBLE TIPO ARTURITO	FANTINI		
650518	MUEBLE TIPO ARTURITO	FANTINI		
650519	MUEBLE TIPO ARTURITO	FANTINI		
650520	MUEBLE TIPO ARTURITO	FANTINI		
650521	MUEBLE TIPO ARTURITO	FANTINI		
650522	MUEBLE TIPO ARTURITO	FANTINI		
650523	ESTACION MODULAR 2 PUESTOS	FANTINI		
650524	ESTACION MODULAR 4 PUESTOS	FANTINI		
650525	ESTACION MODULAR 4 PUESTOS	FANTINI		
650526	ESTACION MODULAR 2 PUESTOS	FANTINI		

ACTIVO	DESCRIPCIÓN	MARCA	MODELO	SERIE
650527	ESTACION MODULAR 1 PUESTO	FANTINI		
650528	ESCRITORIO MODULAR EJECUTIVO	FANTINI		
650704	SILLA DE ESPERA CON BRAZOS	KORA	3310A	
650705	SILLA DE ESPERA CON BRAZOS	KORA	3310A	
650706	SILLA DE ESPERA CON BRAZOS	KORA	3310A	
650707	SILLA DE ESPERA CON BRAZOS	KORA	3310A	
650708	SILLA DE ESPERA CON BRAZOS	KORA	3310A	
650709	SILLA DE ESPERA CON BRAZOS	KORA	3310A	
650710	SILLA DE ESPERA CON BRAZOS	KORA	3310A	
650711	SILLA DE ESPERA CON BRAZOS	KORA	3310A	
650712	SILLA DE ESPERA CON BRAZOS	KORA	3310A	
650713	SILLA DE ESPERA CON BRAZOS	KORA	3310A	
650714	SILLA DE ESPERA CON BRAZOS	KORA	3310A	
650715	SILLA DE ESPERA CON BRAZOS	KORA	3310A	
650716	SILLA DE ESPERA CON BRAZOS	KORA	3310A	
650717	SILLA DE ESPERA CON BRAZOS	KORA	3310A	
650718	SILLA DE ESPERA CON BRAZOS	KORA	3310A	
650719	SILLA DE ESPERA CON BRAZOS	KORA	3310A	
650720	SILLA DE ESPERA CON BRAZOS	KORA	3310A	
650721	SILLA DE ESPERA CON BRAZOS	KORA	3310A	
650734	SILLON TIPO EJECUTIVO	CROMETAL		
650735	SILLON TIPO EJECUTIVO	CROMETAL		
650736	SILLON TIPO EJECUTIVO	CROMETAL		
650737	SILLON TIPO EJECUTIVO	CROMETAL		
650819	SILLA ERGONOMICA CON SOPORTE LUMBAR	CROMETAL	227DMAL	
650820	SILLA ERGONOMICA CON SOPORTE LUMBAR	CROMETAL	227DMAL	
650821	SILLA ERGONOMICA CON SOPORTE LUMBAR	CROMETAL	227DMAL	
650822	SILLA ERGONOMICA CON SOPORTE LUMBAR	CROMETAL	227DMAL	
650823	SILLA ERGONOMICA CON SOPORTE LUMBAR	CROMETAL	227DMAL	
650824	SILLA ERGONOMICA CON SOPORTE LUMBAR	CROMETAL	227DMAL	
650825	SILLA ERGONOMICA CON SOPORTE LUMBAR	CROMETAL	227DMAL	
650826	SILLA ERGONOMICA CON SOPORTE LUMBAR	CROMETAL	227DMAL	
650827	SILLA ERGONOMICA CON SOPORTE LUMBAR	CROMETAL	227DMAL	
650828	SILLA ERGONOMICA CON SOPORTE LUMBAR	CROMETAL	227DMAL	
650829	SILLA ERGONOMICA CON SOPORTE LUMBAR	CROMETAL	227DMAL	
650830	SILLA ERGONOMICA CON SOPORTE LUMBAR	CROMETAL	227DMAL	
650831	SILLA ERGONOMICA CON SOPORTE LUMBAR	CROMETAL	227DMAL	
650832	SILLA ERGONOMICA CON SOPORTE LUMBAR	CROMETAL	227DMAL	
650833	SILLA ERGONOMICA CON SOPORTE LUMBAR	CROMETAL	227DMAL	
650834	SILLA ERGONOMICA CON SOPORTE LUMBAR	CROMETAL	227DMAL	
650835	SILLA ERGONOMICA CON SOPORTE LUMBAR	CROMETAL	227DMAL	
650836	SILLA ERGONOMICA CON SOPORTE LUMBAR	CROMETAL	227DMAL	
650837	SILLA ERGONOMICA CON SOPORTE LUMBAR	CROMETAL	227DMAL	
650838	SILLA ERGONOMICA CON SOPORTE LUMBAR	CROMETAL	227DMAL	
650839	SILLA ERGONOMICA CON SOPORTE LUMBAR	CROMETAL	227DMAL	
650840	SILLA ERGONOMICA CON SOPORTE LUMBAR	CROMETAL	227DMAL	
650841	SILLA ERGONOMICA CON SOPORTE LUMBAR	CROMETAL	227DMAL	
650934	SILLA ERGONOMICA CON SOPORTE LUMBAR	CROMETAL	227DMAL	

ACTIVO	DESCRIPCIÓN	MARCA	MODELO	SERIE
651000	COFFEE MAKER	BLACK & DECKER	CM1105B	
651001	COFFEE MAKER	BLACK & DECKER	CM1105B	
651002	COFFEE MAKER	BLACK & DECKER	CM1105B	
651004	HORNO DE MICROONDAS	MIDEA	1034N1A	MD180965965804104
651005	HORNO DE MICROONDAS	MIDEA	1034N1A	MD180965965804048
651006	HORNO DE MICROONDAS	MIDEA	1034N1A	MD180965965804039
651007	HORNO DE MICROONDAS	MIDEA	1034N1A	MD180965965804028
651008	HORNO DE MICROONDAS	MIDEA	1034N1A	MD180965965804143
651009	HORNO DE MICROONDAS	MIDEA	1034N1A	MD180965965804101
651011	HORNO DE MICROONDAS	MIDEA	1034N1A	MD180965965804086
651013	HORNO DE MICROONDAS	MIDEA	1034N1A	MD180965965804049
651014	HORNO DE MICROONDAS	MIDEA	1034N1A	MD180965965804093
651015	HORNO DE MICROONDAS	MIDEA	1034N1A	MD180965965804098
651016	HORNO DE MICROONDAS	MIDEA	1034N1A	MD180965965804105
651017	HORNO DE MICROONDAS	MIDEA	1034N1A	MD180965965804083
651018	HORNO DE MICROONDAS	MIDEA	1034N1A	MD180965965804043
651019	HORNO DE MICROONDAS	MIDEA	1034N1A	MD180965965804038
651020	HORNO DE MICROONDAS	MIDEA	1034N1A	MD180965965804026
651021	HORNO DE MICROONDAS	MIDEA	1034N1A	MD180965965804093
651022	HORNO DE MICROONDAS	MIDEA	1034N1A	MD180965965804042
651023	HORNO DE MICROONDAS	MIDEA	1034N1A	MD180965965804031
651054	VENTILADOR DE PARED	MASTERTECH	15258MG	
651055	VENTILADOR DE PARED	MASTERTECH	15258MG	
651056	VENTILADOR DE PARED	MASTERTECH	15258MG	
651057	VENTILADOR DE PARED	MASTERTECH	15258MG	
651058	VENTILADOR DE PARED	MASTERTECH	15258MG	
651059	VENTILADOR DE PARED	MASTERTECH	15258MG	
651060	VENTILADOR DE PARED	MASTERTECH	15258MG	
651061	VENTILADOR DE PARED	MASTERTECH	15258MG	
651062	VENTILADOR DE PARED	MASTERTECH	15258MG	
651063	VENTILADOR DE PARED	MASTERTECH	15258MG	
651064	VENTILADOR DE PARED	MASTERTECH	15258MG	
651065	VENTILADOR DE PARED	MASTERTECH	15258MG	
651066	VENTILADOR DE PARED	MASTERTECH	15258MG	
651067	VENTILADOR DE PARED	MASTERTECH	15258MG	
651068	VENTILADOR DE PARED	MASTERTECH	15258MG	
651069	VENTILADOR DE PARED	MASTERTECH	15258MG	
651070	VENTILADOR DE PARED	MASTERTECH	15258MG	
651071	VENTILADOR DE PARED	MASTERTECH	15258MG	
651072	VENTILADOR DE PARED	MASTERTECH	15258MG	
651073	VENTILADOR DE PARED	MASTERTECH	15258MG	
651083	VENTILADOR TIPO TORRE	MASTERTECH	MTT3012AW	
651437	VENTILADOR DE PIE	FRESHAIR	7100065	
651438	VENTILADOR DE PIE	FRESHAIR	7100065	
651439	VENTILADOR DE PIE	FRESHAIR	7100065	
651440	VENTILADOR DE PIE	FRESHAIR	7100065	
651441	VENTILADOR DE PIE	FRESHAIR	7100065	
651442	VENTILADOR DE PIE	FRESHAIR	7100065	

ACTIVO	DESCRIPCIÓN	MARCA	MODELO	SERIE
651443	VENTILADOR DE PIE	FRESHAIR	7100065	
651444	VENTILADOR DE PIE	FRESHAIR	7100065	
651445	VENTILADOR DE PIE	FRESHAIR	7100065	
651446	VENTILADOR DE PIE	FRESHAIR	7100065	
651447	VENTILADOR DE PIE	FRESHAIR	7100065	
651448	VENTILADOR DE PIE	FRESHAIR	7100065	
651449	VENTILADOR DE PIE	FRESHAIR	7100065	
651450	VENTILADOR DE PIE	FRESHAIR	7100065	
651451	VENTILADOR DE PIE	FRESHAIR	7100065	
651452	VENTILADOR DE PIE	FRESHAIR	7100065	
651453	VENTILADOR DE PIE	FRESHAIR	7100065	
651454	VENTILADOR DE PIE	FRESHAIR	7100065	
651455	VENTILADOR DE PIE	FRESHAIR	7100065	
651456	VENTILADOR DE PIE	FRESHAIR	7100065	
651506	SILLA ERGONOMICA CON SOPORTE LUMBAR	CROMETAL	227DMAL	
651514	SILLA ERGONOMICA CON SOPORTE LUMBAR	CROMETAL	227DMAL	
651515	SILLA ERGONOMICA CON SOPORTE LUMBAR	CROMETAL	227DMAL	
651516	SILLA ERGONOMICA CON SOPORTE LUMBAR	CROMETAL	227DMAL	
651517	SILLA ERGONOMICA CON SOPORTE LUMBAR	CROMETAL	227DMAL	
651518	SILLA ERGONOMICA CON SOPORTE LUMBAR	CROMETAL	227DMAL	
651519	SILLA ERGONOMICA CON SOPORTE LUMBAR	CROMETAL	227DMAL	
651520	SILLA ERGONOMICA CON SOPORTE LUMBAR	CROMETAL	227DMAL	
651521	SILLA ERGONOMICA CON SOPORTE LUMBAR	CROMETAL	227DMAL	
651522	SILLA ERGONOMICA CON SOPORTE LUMBAR	CROMETAL	227DMAL	
651523	SILLA ERGONOMICA CON SOPORTE LUMBAR	CROMETAL	227DMAL	
651524	SILLA ERGONOMICA CON SOPORTE LUMBAR	CROMETAL	227DMAL	
651525	SILLA ERGONOMICA CON SOPORTE LUMBAR	CROMETAL	227DMAL	
651526	SILLA ERGONOMICA CON SOPORTE LUMBAR	CROMETAL	227DMAL	
651527	SILLA ERGONOMICA CON SOPORTE LUMBAR	CROMETAL	227DMAL	
651528	SILLA ERGONOMICA CON SOPORTE LUMBAR	CROMETAL	227DMAL	
651529	SILLA ERGONOMICA CON SOPORTE LUMBAR	CROMETAL	227DMAL	
651530	SILLA ERGONOMICA CON SOPORTE LUMBAR	CROMETAL	227DMAL	
651531	SILLA ERGONOMICA CON SOPORTE LUMBAR	CROMETAL	227DMAL	
651532	SILLA ERGONOMICA CON SOPORTE LUMBAR	CROMETAL	227DMAL	
657086	AMPLIFICADOR DE SONIDO	EDISON	M2000+	2ACF2M2000MKIV
657087	AMPLIFICADOR DE SONIDO	EDISON	M2000+	2ACF2M2000MKIV
657099	MONITOR PANTALLA PLANA DE 17"	LENOVO		V5F95835
657104	MONITOR PANTALLA PLANA DE 17"	LENOVO		V5F95835
657106	MONITOR PANTALLA PLANA DE 17"	LENOVO		V5F95835
657113	MONITOR PANTALLA PLANA DE 17"	LENOVO		V5F95835
657123	MONITOR PANTALLA PLANA DE 17"	LENOVO		V5F95835
657130	MONITOR PANTALLA PLANA DE 17"	LENOVO		V5F95835
657136	MONITOR PANTALLA PLANA DE 17"	LENOVO		V5F95835
657143	MONITOR PANTALLA PLANA DE 17"	LENOVO		V5F95835
657147	MONITOR PANTALLA PLANA DE 17"	LENOVO		V5F95835
657149	MONITOR PANTALLA PLANA DE 17"	LENOVO		V5F95835
657151	MONITOR PANTALLA PLANA DE 17"	LENOVO		V5F95835
657165	MONITOR PANTALLA PLANA DE 17"	LENOVO		V5F95835

ACTIVO	DESCRIPCIÓN	MARCA	MODELO	SERIE
657193	MONITOR PANTALLA PLANA DE 17"	LENOVO		V5F95835
657195	MONITOR PANTALLA PLANA DE 17"	LENOVO		V5F95835
657196	MONITOR PANTALLA PLANA DE 17"	LENOVO		V5F95835
657198	MONITOR PANTALLA PLANA DE 17"	LENOVO		V5F95835
657201	MONITOR PANTALLA PLANA DE 17"	LENOVO		V5F95835
657204	MONITOR PANTALLA PLANA DE 17"	LENOVO		V5F95835
657214	MONITOR PANTALLA PLANA DE 17"	LENOVO		V5F95835
657225	MONITOR PANTALLA PLANA DE 17"	LENOVO		V5F95835
657289	MONITOR PANTALLA PLANA DE 17"	LENOVO		V5F95835
657295	MONITOR PANTALLA PLANA DE 17"	LENOVO		V5F95835
657297	MONITOR PANTALLA PLANA DE 17"	LENOVO		V5F95835
657314	MONITOR PANTALLA PLANA DE 17"	LENOVO		V5F95835
657317	MONITOR PANTALLA PLANA DE 17"	LENOVO		V5F95835
657333	UNIDAD DE PROCESO CENTRAL CPU	LENOVO		MJ05045X
657351	UNIDAD DE PROCESO CENTRAL CPU	LENOVO		MJ0504BU
657364	UNIDAD DE PROCESO CENTRAL CPU	LENOVO		MJ05047Z
657365	UNIDAD DE PROCESO CENTRAL CPU	LENOVO		MJ05047F
657366	UNIDAD DE PROCESO CENTRAL CPU	LENOVO		MJ05049M
657371	UNIDAD DE PROCESO CENTRAL CPU	LENOVO		MJ05045W
657389	UNIDAD DE PROCESO CENTRAL CPU	LENOVO		MJ05046T
657398	UNIDAD DE PROCESO CENTRAL CPU	LENOVO		MJ0504BG
657411	UNIDAD DE PROCESO CENTRAL CPU	LENOVO		MJ05048N
657418	UNIDAD DE PROCESO CENTRAL CPU	LENOVO		MJ0504AB
657432	UNIDAD DE PROCESO CENTRAL CPU	LENOVO		MJ05049C
657435	UNIDAD DE PROCESO CENTRAL CPU	LENOVO		MJ05046R
657436	UNIDAD DE PROCESO CENTRAL CPU	LENOVO		MJ05048Z
657439	UNIDAD DE PROCESO CENTRAL CPU	LENOVO		MJ0504BE
657441	UNIDAD DE PROCESO CENTRAL CPU	LENOVO		MJ05045E
657450	UNIDAD DE PROCESO CENTRAL CPU	LENOVO		MJ05046Y
657455	UNIDAD DE PROCESO CENTRAL CPU	LENOVO		MJ0504AR
657461	UNIDAD DE PROCESO CENTRAL CPU	LENOVO		MJ0504A0
657472	UNIDAD DE PROCESO CENTRAL CPU	LENOVO		MJ05045P
657491	UNIDAD DE PROCESO CENTRAL CPU	LENOVO		MJ05049S
657494	UNIDAD DE PROCESO CENTRAL CPU	LENOVO		MJ0504AF
657503	UNIDAD DE PROCESO CENTRAL CPU	LENOVO		MJ05046K
657507	UNIDAD DE PROCESO CENTRAL CPU	LENOVO		MJ05049A
657510	UNIDAD DE PROCESO CENTRAL CPU	LENOVO		MJ05048D
657524	UNIDAD DE PROCESO CENTRAL CPU	LENOVO		MJ05048X
657534	UNIDAD DE PROCESO CENTRAL CPU	LENOVO		MJ05045G
657586	TECLADO P/COMPUTADORA	LENOVO		751347
657599	TECLADO P/COMPUTADORA	LENOVO		752831
657600	TECLADO P/COMPUTADORA	LENOVO		752838
657601	TECLADO P/COMPUTADORA	LENOVO		757401
657606	TECLADO P/COMPUTADORA	LENOVO		751270
657613	TECLADO P/COMPUTADORA	LENOVO		751286
657646	TECLADO P/COMPUTADORA	LENOVO		752860
657653	TECLADO P/COMPUTADORA	LENOVO		752760
657660	TECLADO P/COMPUTADORA	LENOVO		828941

ACTIVO	DESCRIPCIÓN	MARCA	MODELO	SERIE
657667	TECLADO P/COMPUTADORA	LENOVO		751198
657670	TECLADO P/COMPUTADORA	LENOVO		751302
657671	TECLADO P/COMPUTADORA	LENOVO		751354
657676	TECLADO P/COMPUTADORA	LENOVO		826901
657685	TECLADO P/COMPUTADORA	LENOVO		828212
657687	TECLADO P/COMPUTADORA	LENOVO		752751
657690	TECLADO P/COMPUTADORA	LENOVO		751227
657707	TECLADO P/COMPUTADORA	LENOVO		752708
657759	TECLADO P/COMPUTADORA	LENOVO		828208
657779	TECLADO P/COMPUTADORA	LENOVO		751334
657788	TECLADO P/COMPUTADORA	LENOVO		751289
657818	FAX	PANASONIC	KX-FP215	6LCWP002109
657824	FAX	PANASONIC	KX-FP215	6LCWP002124
657825	FAX	PANASONIC	KX-FP215	6KAWP001658
657831	FAX	PANASONIC	KX-FP215	6LCWP002122
657835	FAX	PANASONIC	KX-FP215	7ABWP002278
657839	FAX	PANASONIC	KX-FP215	6LCWP002116
657840	FAX	PANASONIC	KX-FP215	7ABWP002286
657841	FAX	PANASONIC	KX-FP215	6LCWP002119
657844	FAX	PANASONIC	KX-FP215	7ABWP002276
657845	FAX	PANASONIC	KX-FP215	6LCWP002270
657850	IMPRESORA	LEXMARK	CX410DE 32/32	75273394GDZPY
657913	TELEFONO CON IDENTIFICADOR DE LLAMADAS	YEALINK	SIP-T46G	8109116011006458
657922	TELEFONO CON IDENTIFICADOR DE LLAMADAS	YEALINK	SIP-T46G	8109116011005372
657932	TELEFONO CON IDENTIFICADOR DE LLAMADAS	YEALINK	SIP-T46G	8109116011005251
657933	TELEFONO CON IDENTIFICADOR DE LLAMADAS	YEALINK	SIP-T46G	8109116011005249
657934	TELEFONO CON IDENTIFICADOR DE LLAMADAS	YEALINK	SIP-T46G	8109116011005250
657935	TELEFONO CON IDENTIFICADOR DE LLAMADAS	YEALINK	SIP-T46G	8109116011005252
657936	TELEFONO CON IDENTIFICADOR DE LLAMADAS	YEALINK	SIP-T46G	8109116011005253
657939	TELEFONO CON IDENTIFICADOR DE LLAMADAS	YEALINK	SIP-T46G	8109116011005315
657942	TELEFONO CON IDENTIFICADOR DE LLAMADAS	YEALINK	SIP-T46G	8109116011005674
657947	TELEFONO	YEALINK	SIP-T42G	3109117051007197
657957	TELEFONO	YEALINK	SIP-T42G	3109117051007206
657959	TELEFONO	YEALINK	SIP-T42G	3109117051007203
657960	TELEFONO	YEALINK	SIP-T42G	3109117051007202
657961	TELEFONO	YEALINK	SIP-T42G	8109116011005241
657969	TELEFONO	YEALINK	SIP-T42G	8146017051602118
657983	TELEFONO	YEALINK	SIP-T42G	3109117051007194
657986	TELEFONO	YEALINK	SIP-T42G	3109117051007192
657987	TELEFONO	YEALINK	SIP-T42G	8109116011006459
657990	TELEFONO	YEALINK	SIP-T42G	8109116011006462
657991	TELEFONO	YEALINK	SIP-T42G	8109116011006463
657993	TELEFONO	YEALINK	SIP-T42G	8109116011005887
657994	TELEFONO	YEALINK	SIP-T42G	8109116011005885
657995	TELEFONO	YEALINK	SIP-T42G	8109116011005886
657996	TELEFONO	YEALINK	SIP-T42G	8109116011005888
658002	TELEFONO	YEALINK	SIP-T42G	8109116011004059
658006	TELEFONO	YEALINK	SIP-T42G	8109116011004062

ACTIVO	DESCRIPCIÓN	MARCA	MODELO	SERIE
658007	TELEFONO	YEALINK	SIP-T42G	8109116011005709
658008	TELEFONO	YEALINK	SIP-T42G	8109116011005710
658009	TELEFONO	YEALINK	SIP-T42G	8109116011005711
658010	TELEFONO	YEALINK	SIP-T42G	8109116011005713
658011	TELEFONO	YEALINK	SIP-T42G	8109116011005712
658027	TELEFONO	YEALINK	SIP-T42G	8109116011006404
658028	TELEFONO	YEALINK	SIP-T42G	8109116011006408
658029	TELEFONO	YEALINK	SIP-T42G	8109116011006407
658030	TELEFONO	YEALINK	SIP-T42G	8109116011006406
658031	TELEFONO	YEALINK	SIP-T42G	8109116011006405
658053	TELEFONO	YEALINK	SIP-T42G	8109116011005361
658054	TELEFONO	YEALINK	SIP-T42G	8109116011005360
658057	TELEFONO	YEALINK	SIP-T42G	3109117051007186
658058	TELEFONO	YEALINK	SIP-T42G	3109117051007185
658060	TELEFONO	YEALINK	SIP-T42G	3109117051007183
658063	TELEFONO	YEALINK	SIP-T42G	8109116011006335
658083	MONITOR PANTALLA PLANA	SAMSUNG	527E45OD	0514HCHJ600030F
658084	MONITOR PANTALLA PLANA	SAMSUNG	527E45OD	0514HCHJ600030F
658085	MONITOR PANTALLA PLANA	SAMSUNG	527E45OD	0514HCHJ600030F
658086	MONITOR PANTALLA PLANA	SAMSUNG	527E45OD	0514HCHJ600030F
658111	TECLADO ERGONOMICO	MICROSOFT	4000 ERGONOM	7687606367021
658117	TECLADO ERGONOMICO	MICROSOFT	4000 ERGONOM	7687606367294
658152	PANTALLA PLANA (TV)	LG	50LB6500	408RMXXL5634
658154	PARLANTE	KLIP XTREME	KWS-210	INC1701091422
658156	COFFEE MAKER	HOME SOLUTION	HS-751	
658159	COFFEE MAKER	HOME SOLUTION	HS-751	
658163	COFFEE MAKER	HOME SOLUTION	HS-751	
658164	COFFEE MAKER	HOME SOLUTION	HS-751	
658165	COFFEE MAKER	HOME SOLUTION	HS-751	
658166	COFFEE MAKER	HOME SOLUTION	HS-751	
658167	COFFEE MAKER	HOME SOLUTION	HS-751	
658168	COFFEE MAKER	HOME SOLUTION	HS-751	
658169	COFFEE MAKER	HOME SOLUTION	HS-751	
658170	COFFEE MAKER	HOME SOLUTION	HS-751	
658171	COFFEE MAKER	HOME SOLUTION	HS-751	
658173	COFFEE MAKER	HOME SOLUTION	HS-751	
658174	HORNO DE MICROONDAS	MENUMASTER AMAN	MCS10TS	1704640164
658176	HORNO DE MICROONDAS	MENUMASTER AMAN	MCS10TS	1704646171
658177	HORNO DE MICROONDAS	MENUMASTER AMAN	MCS10TS	1704640135
658178	HORNO DE MICROONDAS	MENUMASTER AMAN	MCS10TS	1703640380
658215	PANTALLA PLANA (TV)	SAMSUNG	UN55K6500AH	05MN3CJJ100327N
658217	PANTALLA PLANA (TV)	SAMSUNG	UN55K6500AHXPA	05MN3CTJ100332N
658285	SILLA CON SOBRE PARA ESCRIBIR	BASIC SEATS	MULTIFUNCIONAL	
658286	SILLA CON SOBRE PARA ESCRIBIR	BASIC SEATS	MULTIFUNCIONAL	
658287	SILLA CON SOBRE PARA ESCRIBIR	BASIC SEATS	MULTIFUNCIONAL	
658288	SILLA CON SOBRE PARA ESCRIBIR	BASIC SEATS	MULTIFUNCIONAL	

ACTIVO	DESCRIPCIÓN	MARCA	MODELO	SERIE
658289	SILLA CON SOBRE PARA ESCRIBIR	BASIC SEATS	MULTIFUNCIONAL	
658290	SILLA CON SOBRE PARA ESCRIBIR	BASIC SEATS	MULTIFUNCIONAL	
658291	SILLA CON SOBRE PARA ESCRIBIR	BASIC SEATS	MULTIFUNCIONAL	
658292	SILLA CON SOBRE PARA ESCRIBIR	BASIC SEATS	MULTIFUNCIONAL	
658293	SILLA CON SOBRE PARA ESCRIBIR	BASIC SEATS	MULTIFUNCIONAL	
658294	SILLA CON SOBRE PARA ESCRIBIR	BASIC SEATS	MULTIFUNCIONAL	
658295	SILLA CON SOBRE PARA ESCRIBIR	BASIC SEATS	MULTIFUNCIONAL	
658296	SILLA CON SOBRE PARA ESCRIBIR	BASIC SEATS	MULTIFUNCIONAL	
658297	SILLA CON SOBRE PARA ESCRIBIR	BASIC SEATS	MULTIFUNCIONAL	
658298	SILLA CON SOBRE PARA ESCRIBIR	BASIC SEATS	MULTIFUNCIONAL	
658299	SILLA CON SOBRE PARA ESCRIBIR	BASIC SEATS	MULTIFUNCIONAL	
658300	SILLA CON SOBRE PARA ESCRIBIR	BASIC SEATS	MULTIFUNCIONAL	
658301	SILLA CON SOBRE PARA ESCRIBIR	BASIC SEATS	MULTIFUNCIONAL	
658302	SILLA CON SOBRE PARA ESCRIBIR	BASIC SEATS	MULTIFUNCIONAL	
658303	SILLA CON SOBRE PARA ESCRIBIR	BASIC SEATS	MULTIFUNCIONAL	
658304	SILLA CON SOBRE PARA ESCRIBIR	BASIC SEATS	MULTIFUNCIONAL	
658305	SILLA CON SOBRE PARA ESCRIBIR	BASIC SEATS	MULTIFUNCIONAL	
658306	SILLA CON SOBRE PARA ESCRIBIR	BASIC SEATS	MULTIFUNCIONAL	
658307	SILLA CON SOBRE PARA ESCRIBIR	BASIC SEATS	MULTIFUNCIONAL	
658308	SILLA CON SOBRE PARA ESCRIBIR	BASIC SEATS	MULTIFUNCIONAL	
658309	SILLA CON SOBRE PARA ESCRIBIR	BASIC SEATS	MULTIFUNCIONAL	
658310	SILLA CON SOBRE PARA ESCRIBIR	BASIC SEATS	MULTIFUNCIONAL	
658311	SILLA CON SOBRE PARA ESCRIBIR	BASIC SEATS	MULTIFUNCIONAL	
658312	SILLA CON SOBRE PARA ESCRIBIR	BASIC SEATS	MULTIFUNCIONAL	
658313	SILLA CON SOBRE PARA ESCRIBIR	BASIC SEATS	MULTIFUNCIONAL	
658314	SILLA CON SOBRE PARA ESCRIBIR	BASIC SEATS	MULTIFUNCIONAL	
658315	SILLA CON SOBRE PARA ESCRIBIR	BASIC SEATS	MULTIFUNCIONAL	
658316	SILLA CON SOBRE PARA ESCRIBIR	BASIC SEATS	MULTIFUNCIONAL	
658317	SILLA CON SOBRE PARA ESCRIBIR	BASIC SEATS	MULTIFUNCIONAL	
658318	SILLA CON SOBRE PARA ESCRIBIR	BASIC SEATS	MULTIFUNCIONAL	
658319	SILLA CON SOBRE PARA ESCRIBIR	BASIC SEATS	MULTIFUNCIONAL	
658320	SILLA CON SOBRE PARA ESCRIBIR	BASIC SEATS	MULTIFUNCIONAL	
658321	SILLA CON SOBRE PARA ESCRIBIR	BASIC SEATS	MULTIFUNCIONAL	
658322	SILLA CON SOBRE PARA ESCRIBIR	BASIC SEATS	MULTIFUNCIONAL	
658323	SILLA CON SOBRE PARA ESCRIBIR	BASIC SEATS	MULTIFUNCIONAL	
658324	SILLA CON SOBRE PARA ESCRIBIR	BASIC SEATS	MULTIFUNCIONAL	
658325	SILLA CON SOBRE PARA ESCRIBIR	BASIC SEATS	MULTIFUNCIONAL	
658326	SILLA CON SOBRE PARA ESCRIBIR	BASIC SEATS	MULTIFUNCIONAL	
658327	SILLA CON SOBRE PARA ESCRIBIR	BASIC SEATS	MULTIFUNCIONAL	
658328	SILLA CON SOBRE PARA ESCRIBIR	BASIC SEATS	MULTIFUNCIONAL	
658329	SILLA CON SOBRE PARA ESCRIBIR	BASIC SEATS	MULTIFUNCIONAL	
658330	SILLA CON SOBRE PARA ESCRIBIR	BASIC SEATS	MULTIFUNCIONAL	
658331	SILLA CON SOBRE PARA ESCRIBIR	BASIC SEATS	MULTIFUNCIONAL	
658332	SILLA CON SOBRE PARA ESCRIBIR	BASIC SEATS	MULTIFUNCIONAL	
658333	SILLA CON SOBRE PARA ESCRIBIR	BASIC SEATS	MULTIFUNCIONAL	
658334	SILLA CON SOBRE PARA ESCRIBIR	BASIC SEATS	MULTIFUNCIONAL	
658335	SILLA CON SOBRE PARA ESCRIBIR	BASIC SEATS	MULTIFUNCIONAL	
658336	SILLA CON SOBRE PARA ESCRIBIR	BASIC SEATS	MULTIFUNCIONAL	

ACTIVO	DESCRIPCIÓN	MARCA	MODELO	SERIE
658337	SILLA CON SOBRE PARA ESCRIBIR	BASIC SEATS	MULTIFUNCIONAL	
658338	SILLA CON SOBRE PARA ESCRIBIR	BASIC SEATS	MULTIFUNCIONAL	
658339	SILLA CON SOBRE PARA ESCRIBIR	BASIC SEATS	MULTIFUNCIONAL	
658340	SILLA CON SOBRE PARA ESCRIBIR	BASIC SEATS	MULTIFUNCIONAL	
658341	SILLA CON SOBRE PARA ESCRIBIR	BASIC SEATS	MULTIFUNCIONAL	
658342	SILLA CON SOBRE PARA ESCRIBIR	BASIC SEATS	MULTIFUNCIONAL	
658343	SILLA CON SOBRE PARA ESCRIBIR	BASIC SEATS	MULTIFUNCIONAL	
658344	SILLA CON SOBRE PARA ESCRIBIR	BASIC SEATS	MULTIFUNCIONAL	
658345	SILLA CON SOBRE PARA ESCRIBIR	BASIC SEATS	MULTIFUNCIONAL	
658346	SILLA CON SOBRE PARA ESCRIBIR	BASIC SEATS	MULTIFUNCIONAL	
658347	SILLA CON SOBRE PARA ESCRIBIR	BASIC SEATS	MULTIFUNCIONAL	
658348	SILLA CON SOBRE PARA ESCRIBIR	BASIC SEATS	MULTIFUNCIONAL	
658349	SILLA CON SOBRE PARA ESCRIBIR	BASIC SEATS	MULTIFUNCIONAL	
658350	SILLA CON SOBRE PARA ESCRIBIR	BASIC SEATS	MULTIFUNCIONAL	
658351	SILLA CON SOBRE PARA ESCRIBIR	BASIC SEATS	MULTIFUNCIONAL	
658352	SILLA CON SOBRE PARA ESCRIBIR	BASIC SEATS	MULTIFUNCIONAL	
658353	SILLA CON SOBRE PARA ESCRIBIR	BASIC SEATS	MULTIFUNCIONAL	
658354	SILLA CON SOBRE PARA ESCRIBIR	BASIC SEATS	MULTIFUNCIONAL	
658355	SILLA CON SOBRE PARA ESCRIBIR	BASIC SEATS	MULTIFUNCIONAL	
658356	SILLA CON SOBRE PARA ESCRIBIR	BASIC SEATS	MULTIFUNCIONAL	
658357	SILLA CON SOBRE PARA ESCRIBIR	BASIC SEATS	MULTIFUNCIONAL	
658358	SILLA CON SOBRE PARA ESCRIBIR	BASIC SEATS	MULTIFUNCIONAL	
658359	SILLA CON SOBRE PARA ESCRIBIR	BASIC SEATS	MULTIFUNCIONAL	
658360	SILLA CON SOBRE PARA ESCRIBIR	BASIC SEATS	MULTIFUNCIONAL	
658361	SILLA CON SOBRE PARA ESCRIBIR	BASIC SEATS	MULTIFUNCIONAL	
658362	SILLA CON SOBRE PARA ESCRIBIR	BASIC SEATS	MULTIFUNCIONAL	
658363	SILLA CON SOBRE PARA ESCRIBIR	BASIC SEATS	MULTIFUNCIONAL	
658364	SILLA CON SOBRE PARA ESCRIBIR	BASIC SEATS	MULTIFUNCIONAL	
658365	SILLA CON SOBRE PARA ESCRIBIR	BASIC SEATS	MULTIFUNCIONAL	
658366	SILLA CON SOBRE PARA ESCRIBIR	BASIC SEATS	MULTIFUNCIONAL	
658367	SILLA CON SOBRE PARA ESCRIBIR	BASIC SEATS	MULTIFUNCIONAL	
658368	SILLA CON SOBRE PARA ESCRIBIR	BASIC SEATS	MULTIFUNCIONAL	
658369	SILLA CON SOBRE PARA ESCRIBIR	BASIC SEATS	MULTIFUNCIONAL	
658370	SILLA CON SOBRE PARA ESCRIBIR	BASIC SEATS	MULTIFUNCIONAL	
658371	SILLA CON SOBRE PARA ESCRIBIR	BASIC SEATS	MULTIFUNCIONAL	
658372	SILLA CON SOBRE PARA ESCRIBIR	BASIC SEATS	MULTIFUNCIONAL	
658373	SILLA CON SOBRE PARA ESCRIBIR	BASIC SEATS	MULTIFUNCIONAL	
658374	SILLA CON SOBRE PARA ESCRIBIR	BASIC SEATS	MULTIFUNCIONAL	
658375	SILLA CON SOBRE PARA ESCRIBIR	BASIC SEATS	MULTIFUNCIONAL	
658376	SILLA CON SOBRE PARA ESCRIBIR	BASIC SEATS	MULTIFUNCIONAL	
658377	SILLA CON SOBRE PARA ESCRIBIR	BASIC SEATS	MULTIFUNCIONAL	
658378	SILLA CON SOBRE PARA ESCRIBIR	BASIC SEATS	MULTIFUNCIONAL	
658379	SILLA CON SOBRE PARA ESCRIBIR	BASIC SEATS	MULTIFUNCIONAL	
658380	SILLA CON SOBRE PARA ESCRIBIR	BASIC SEATS	MULTIFUNCIONAL	
658381	SILLA CON SOBRE PARA ESCRIBIR	BASIC SEATS	MULTIFUNCIONAL	
658383	SILLA CON SOBRE PARA ESCRIBIR	BASIC SEATS	MULTIFUNCIONAL	
658384	SILLA CON SOBRE PARA ESCRIBIR	BASIC SEATS	MULTIFUNCIONAL	
658385	SILLA CON SOBRE PARA ESCRIBIR	BASIC SEATS	MULTIFUNCIONAL	

ACTIVO	DESCRIPCIÓN	MARCA	MODELO	SERIE
658386	SILLA CON SOBRE PARA ESCRIBIR	BASIC SEATS	MULTIFUNCIONAL	
658387	SILLA CON SOBRE PARA ESCRIBIR	BASIC SEATS	MULTIFUNCIONAL	
658388	SILLA CON SOBRE PARA ESCRIBIR	BASIC SEATS	MULTIFUNCIONAL	
658389	SILLA CON SOBRE PARA ESCRIBIR	BASIC SEATS	MULTIFUNCIONAL	
658390	SILLA CON SOBRE PARA ESCRIBIR	BASIC SEATS	MULTIFUNCIONAL	
658391	SILLA CON SOBRE PARA ESCRIBIR	BASIC SEATS	MULTIFUNCIONAL	
658392	SILLA CON SOBRE PARA ESCRIBIR	BASIC SEATS	MULTIFUNCIONAL	
658393	SILLA CON SOBRE PARA ESCRIBIR	BASIC SEATS	MULTIFUNCIONAL	
658394	SILLA CON SOBRE PARA ESCRIBIR	BASIC SEATS	MULTIFUNCIONAL	
658395	SILLA CON SOBRE PARA ESCRIBIR	BASIC SEATS	MULTIFUNCIONAL	
658396	SILLA CON SOBRE PARA ESCRIBIR	BASIC SEATS	MULTIFUNCIONAL	
658397	SILLA CON SOBRE PARA ESCRIBIR	BASIC SEATS	MULTIFUNCIONAL	
658399	SILLA CON SOBRE PARA ESCRIBIR	BASIC SEATS	MULTIFUNCIONAL	
658400	SILLA CON SOBRE PARA ESCRIBIR	BASIC SEATS	MULTIFUNCIONAL	
658401	SILLA CON SOBRE PARA ESCRIBIR	BASIC SEATS	MULTIFUNCIONAL	
658402	SILLA CON SOBRE PARA ESCRIBIR	BASIC SEATS	MULTIFUNCIONAL	
658404	SILLA CON SOBRE PARA ESCRIBIR	BASIC SEATS	MULTIFUNCIONAL	
658405	SILLA CON SOBRE PARA ESCRIBIR	BASIC SEATS	MULTIFUNCIONAL	
658406	SILLA CON SOBRE PARA ESCRIBIR	BASIC SEATS	MULTIFUNCIONAL	
658407	SILLA CON SOBRE PARA ESCRIBIR	BASIC SEATS	MULTIFUNCIONAL	
658408	SILLA CON SOBRE PARA ESCRIBIR	BASIC SEATS	MULTIFUNCIONAL	
658409	SILLA CON SOBRE PARA ESCRIBIR	BASIC SEATS	MULTIFUNCIONAL	
658410	SILLA CON SOBRE PARA ESCRIBIR	BASIC SEATS	MULTIFUNCIONAL	
658411	SILLA CON SOBRE PARA ESCRIBIR	BASIC SEATS	MULTIFUNCIONAL	
658412	SILLA CON SOBRE PARA ESCRIBIR	BASIC SEATS	MULTIFUNCIONAL	
658413	SILLA CON SOBRE PARA ESCRIBIR	BASIC SEATS	MULTIFUNCIONAL	
658414	SILLA CON SOBRE PARA ESCRIBIR	BASIC SEATS	MULTIFUNCIONAL	
658415	SILLA CON SOBRE PARA ESCRIBIR	BASIC SEATS	MULTIFUNCIONAL	
658416	SILLA CON SOBRE PARA ESCRIBIR	BASIC SEATS	MULTIFUNCIONAL	
658417	SILLA CON SOBRE PARA ESCRIBIR	BASIC SEATS	MULTIFUNCIONAL	
658418	SILLA CON SOBRE PARA ESCRIBIR	BASIC SEATS	MULTIFUNCIONAL	
658419	SILLA CON SOBRE PARA ESCRIBIR	BASIC SEATS	MULTIFUNCIONAL	
658420	SILLA CON SOBRE PARA ESCRIBIR	BASIC SEATS	MULTIFUNCIONAL	
658421	SILLA CON SOBRE PARA ESCRIBIR	BASIC SEATS	MULTIFUNCIONAL	
658422	SILLA CON SOBRE PARA ESCRIBIR	BASIC SEATS	MULTIFUNCIONAL	
658423	SILLA CON SOBRE PARA ESCRIBIR	BASIC SEATS	MULTIFUNCIONAL	
658424	SILLA CON SOBRE PARA ESCRIBIR	BASIC SEATS	MULTIFUNCIONAL	
658425	SILLA CON SOBRE PARA ESCRIBIR	BASIC SEATS	MULTIFUNCIONAL	
658426	SILLA CON SOBRE PARA ESCRIBIR	BASIC SEATS	MULTIFUNCIONAL	
658427	SILLA CON SOBRE PARA ESCRIBIR	BASIC SEATS	MULTIFUNCIONAL	
658428	SILLA CON SOBRE PARA ESCRIBIR	BASIC SEATS	MULTIFUNCIONAL	
658429	SILLA CON SOBRE PARA ESCRIBIR	BASIC SEATS	MULTIFUNCIONAL	
658430	SILLA CON SOBRE PARA ESCRIBIR	BASIC SEATS	MULTIFUNCIONAL	
658431	SILLA CON SOBRE PARA ESCRIBIR	BASIC SEATS	MULTIFUNCIONAL	
658432	SILLA CON SOBRE PARA ESCRIBIR	BASIC SEATS	MULTIFUNCIONAL	
658433	SILLA CON SOBRE PARA ESCRIBIR	BASIC SEATS	MULTIFUNCIONAL	
658434	SILLA CON SOBRE PARA ESCRIBIR	BASIC SEATS	MULTIFUNCIONAL	
658435	SILLA CON SOBRE PARA ESCRIBIR	BASIC SEATS	MULTIFUNCIONAL	

ACTIVO	DESCRIPCIÓN	MARCA	MODELO	SERIE
658436	SILLA CON SOBRE PARA ESCRIBIR	BASIC SEATS	MULTIFUNCIONAL	
658437	SILLA CON SOBRE PARA ESCRIBIR	BASIC SEATS	MULTIFUNCIONAL	
658438	SILLA CON SOBRE PARA ESCRIBIR	BASIC SEATS	MULTIFUNCIONAL	
658524	PANTALLA ANTIREFLEJO	DELL	PZZ17H	CN-0668VC-74261-6A6-2FMB
658599	PANTALLA TV LED 55"	SAMSUNG	UN55K6500AHXPA	05MN3CTJ100345
658600	PANTALLA TV LED 55"	SAMSUNG	UN55K6500AHXPA	05MN3CTJ100344
658601	EQUIPO DE FAX	PANASONIC	KX-FP215	7DBWP002719
658602	EQUIPO DE FAX	PANASONIC	KX-FP215	7DBWP002758
658603	EQUIPO DE FAX	PANASONIC	KX-FP215	7DBWP002747
658608	PROYECTOR	EPSON	H722A	WEWK750064L
658609	PUNTERO LASER PARA FIBRA OPTICA	KLIP XTREME	KPS-010	INC 170077043208
658610	PUNTERO LASER PARA FIBRA OPTICA	KLIP XTREME	KPS-010	INC 17007704329
658611	PUNTERO LASER PARA FIBRA OPTICA	KLIP XTREME	KPS-010	INC 17007704333
658612	PUNTERO LASER PARA FIBRA OPTICA	KLIP XTREME	KPS-010	INC 17007704331
658764	PEDESTAL P/MICROFONO			
658765	PEDESTAL P/MICROFONO			
658766	AUDIFONO PROFESIONAL	SHURE	SRH440	3QE1057720
658767	MICROFONO TIPO DIADEMA	SHURE	BLX14/P31/J10	3QE0429113
658768	MICROFONO TIPO DIADEMA	SHURE	BLX14/P31/J10	3QF0772903
658843	ESCANER PORTÁTIL	EPSON	DS-40	UC6Z073426
658866	COMPUTADORA PORTATIL LAPTOP	DELL	LATITUDE 5580	JRGB9H2
659070	LECTOR DE DVD	DELL		CNORKR9THLC0074504H9A01
659377	QUEMADOR DE DVD	LITEON	EBAU108	4067445026933734508368
659389	EQUIPO TIPO TABLET APPLE IPAD	APPLE	IPAD 2017 WIFI	DMPTL2NNGXPY
659642	MONTOR MARCA DELL MOD OPTIPLEX 7050SFF	DELL	7050SFF	CN0668VCQDC0077756YU
659678	MONTOR MARCA DELL MOD OPTIPLEX 7050SFF	DELL	7050SFF	CN0668VCQDC007775H6UA00
659682	MONTOR MARCA DELL MOD OPTIPLEX 7050SFF	DELL	7050SFF	CN0668VCQDC0077C18RBA00
659683	MONTOR MARCA DELL MOD OPTIPLEX 7050SFF	DELL	7050SFF	CN0668VCQDC0077K1HTUA00
659689	MONTOR MARCA DELL MOD OPTIPLEX 7050SFF	DELL	7050SFF	CN0668VCQDC0077K1HLUA00
659774	MONTOR MARCA DELL MOD OPTIPLEX 7050SFF	DELL	7050SFF	CN0668VCQDC0077C18YBA00
659810	MONTOR MARCA DELL MOD OPTIPLEX 7050SFF	DELL	7050SFF	CN0668VCQDC0077C180BA00
659827	CPU MARCA DELL MOD OPTIPLEX 7050SFF	DELL	7050SFF	F7XCHL2
659836	CPU MARCA DELL MOD OPTIPLEX 7050SFF	DELL	7050SFF	F84DHL2
659843	CPU MARCA DELL MOD OPTIPLEX 7050SFF	DELL	7050SFF	F7XBHL2
659855	CPU MARCA DELL MOD OPTIPLEX 7050SFF	DELL	7050SFF	F85TXK2
659906	CPU MARCA DELL MOD OPTIPLEX 7050SFF	DELL	7050SFF	F7RRXK2
659966	CPU MARCA DELL MOD OPTIPLEX 7050SFF	DELL	7050SFF	F85CHL2
659986	CPU MARCA DELL MOD OPTIPLEX 7050SFF	DELL	7050SFF	F88CHL2
660018	TECLADO MARCA DELL MOD OPTIPLEX 7050SFF	DELL	7050SFF	CN08NYJV7382675B02CI
660025	TECLADO MARCA DELL MOD OPTIPLEX 7050SFF	DELL	7050SFF	CN08NYJV7382675B0240
660077	TECLADO MARCA DELL MOD OPTIPLEX 7050SFF	DELL	7050SFF	CN08NYJV7382675N01V9
660148	TECLADO MARCA DELL MOD OPTIPLEX 7050SFF	DELL	7050SFF	CN08NYJV7382675B02D1
660168	TECLADO MARCA DELL MOD OPTIPLEX 7050SFF	DELL	7050SFF	CN08NYJV7382675B026X
660188	IMPRESORA LASER COLOR PHASER 6700DN	XEROX	PHASER 6700DN	AB9780739
660301	DISCO DURO EXTERNO 3 TB	MY WOOD	WD	WCC7K6SZF1TC

ACTIVO	DESCRIPCIÓN	MARCA	MODELO	SERIE
660325	CPU HP WORKSTATION Z240	HP	WORKSTATIONZ240	ZUA7451YRX
660326	MONITOR HP ELITE DISPLAY E222	HP	WORKSTATIONZ240	3CQ7350H47
660327	TECLADO HP WORKSTATION Z240	HP	WORKSTATIONZ240	BEXHP0BCP89J3T
660350	PANTALLA TV LED 65"	LG	65UJ6510	707RMZL3N725
660351	PANTALLA TV LED 65"	LG	65UJ6510	707RMSS3N726
660352	PANTALLA TV LED 65"	LG	65UJ6510	707RMB63N720
660353	PANTALLA TV LED 65"	LG	65UJ6510	707RMDZ3N730
660356	MEZCLADORA DE AUDIO	YAMAHA	YCMG10XU	UGXN03494
660357	MONITOR VOCAL ACTIVO 10"	TOPP PRO	TPS10MA	3170403184
660358	MONITOR VOCAL ACTIVO 10"	TOPP PRO	TPS10MA	3170403177
660359	PEDESTAL P/MICROFONO CON BRAZO	KONIG & MEYER	KM2710555	
660360	PEDESTAL P/MICROFONO CON BRAZO	KONIG & MEYER	KM2710555	
660361	PEDESTAL P/MICROFONO CON BRAZO	KONIG & MEYER	KM2710555	
660362	PEDESTAL P/MICROFONO PIE REDONDO	LAZER	CHLS300	
660363	PEDESTAL P/MICROFONO PIE REDONDO	LAZER	CHLS300	
660364	PEDESTAL P/MICROFONO PIE REDONDO	LAZER	CHLS300	
660365	PEDESTAL MESA MICROFONO	LAZER	CHLS202	
660366	PEDESTAL MESA MICROFONO	LAZER	CHLS202	
660367	ATRIL PARA PARTITURAS	JINBAO	JBMS16C	
660368	ATRIL PARA PARTITURAS	JINBAO	JBMS16C	
660369	SOPORTE PARA TABLET EN PEDESTAL	KONIG & MEYER	KM1974255	
660370	SOPORTE PARA TABLET EN MESA	IK MULTIMEDIA	IKLIPSTUDIO	
660371	SOPORTE PARA TABLET EN MESA	IK MULTIMEDIA	IKLIPSTUDIO	
660372	PROCESADOR DE AUDIO DIGITAL FLEXIBLE	QSC	QSQSYSCORE110F	
660373	AMPLIFICADOR DE POTENCIA	QSC	QSCMX300VA	
660374	AMPLIFICADOR DE POTENCIA	QSC	QSCMX300VA	
660375	CONTROLADOR DE PANTALLA TACTIL	QSC	TSC-47W-G2	
660376	SOPORTE PARA TABLET EN MESA X	IK MULTIMEDIA	IKLIPSTUDIO	
660406	DISPENSADOR DE JABON ELECTRONICO	HELVEX	MB-1100	
660559	PANTALLA TV LED 65"	LG	65UJ6510	70GRMPG3R896
660560	PANTALLA TV LED 65"	LG	65UJ6510	707RMEM3N660
660763	UNIDAD DE PROCESO CENTRAL CPU	DELL	OPTIPLEX 7050	FWK6XM2
660995	MONITOR	DELL		CN0668VCQDC007AV241L
661103	TECLADO P/COMPUTADORA	DELL		CN0F2JV2LO3007BB0BGZ
661387	COMPUTADORA PORTATIL LAPTOP	LENOVO	THINKPAD E570	SPF13TBC8
661513	COMPUTADORA PORTATIL LAPTOP	HP	PROBOOK	5CD8083P6K
661558	HORNO DE MICROONDAS	MIDEA	1034N1A	SIN SERIE
661559	HORNO DE MICROONDAS	MIDEA	1034N1A	SIN SERIE
661560	HORNO DE MICROONDAS	MIDEA	1034N1A	MD180355392101008
661562	HORNO DE MICROONDAS	MIDEA	1034N1A	MD180355392101020
661563	HORNO DE MICROONDAS	MIDEA	1034N1A	MD180355392101005
661564	HORNO DE MICROONDAS	MIDEA	1034N1A	MD180355392101006
661565	HORNO DE MICROONDAS	MIDEA	1034N1A	MD180355392101012
661566	HORNO DE MICROONDAS	MIDEA	1034N1A	MD180355392101019
661570	HORNO DE MICROONDAS	MIDEA	1034N1A	MD180355392101001
661571	HORNO DE MICROONDAS	MIDEA	1034N1A	SIN SERIE
661572	HORNO DE MICROONDAS	MIDEA	1034N1A	SIN SERIE
661579	HORNO DE MICROONDAS	MIDEA	1034N1A	MD180355392101003

ACTIVO	DESCRIPCIÓN	MARCA	MODELO	SERIE
661580	HORNO DE MICROONDAS	MIDEA	1034N1A	MD180355392101025
661581	HORNO DE MICROONDAS	MIDEA	1034N1A	SIN SERIE
661582	HORNO DE MICROONDAS	MIDEA	1034N1A	MD180355392101015
661592	PANTALLA DE 49" TV	SAMSUNG	UN49MU6103PXPA	06ZV3CVK401924
661593	PANTALLA DE 49" TV	SAMSUNG	UN49MU6103PXPA	06ZV3CVK401975
661594	PANTALLA DE 49" TV	SAMSUNG	UN49MU6103PXPA	06ZV3CVK401968
661602	EQUIPO TIPO TABLET	SAMSUNG	TAB A 10.1	RS2J114BMYR
661839	SECADOR DE MANOS	FASTDRY	HK-1800SA	1710020097
661854	UNIDAD DE PROCESO CENTRAL CPU	HP	ELITE DESK 800	MXL821250F
661857	MONITOR	HP	ELITE DISP E232	CNC7491D5Y
661860	TECLADO PARA COMPUTADORA	HP	PRODESK 600 G3	BEXJL0BVBAN2KW
661932	VENTILADOR DE PIE	TIFON	A414-YF403S	
661933	VENTILADOR DE PIE	TIFON	A414-YF403S	
661934	VENTILADOR DE PIE	TIFON	A414-YF403S	
661935	VENTILADOR DE PIE	TIFON	A414-YF403S	
661936	VENTILADOR DE PIE	TIFON	A414-YF403S	
661937	VENTILADOR DE PIE	TIFON	A414-YF403S	
661938	VENTILADOR DE PIE	TIFON	A414-YF403S	
661939	VENTILADOR DE PIE	TIFON	A414-YF403S	
661940	VENTILADOR DE PIE	TIFON	A414-YF403S	
661941	VENTILADOR DE PIE	TIFON	A414-YF403S	
661942	VENTILADOR DE PIE	TIFON	A414-YF403S	
661943	VENTILADOR DE PIE	TIFON	A414-YF403S	
661944	VENTILADOR DE PIE	TIFON	A414-YF403S	
661945	VENTILADOR DE PIE	TIFON	A414-YF403S	
661946	VENTILADOR DE PIE	TIFON	A414-YF403S	
661947	VENTILADOR DE PIE	TIFON	A414-YF403S	
661948	VENTILADOR DE PIE	TIFON	A414-YF403S	
661949	VENTILADOR DE PIE	TIFON	A414-YF403S	
661950	VENTILADOR DE PIE	TIFON	A414-YF403S	
661960	PUNTERO LASER INALAMBRICO USB	RESTAR	LP0005	
661961	MAQUINA ENCUADERNADORA	TRUBIND	TB-S20A	ST20182293
661963	FAX	BROTHER	575	B7W757700
661986	TECLADO P/COMPUTADORA	GENIUS	KB-110X/G	XP18S8504852
662025	DISCO DURO EXTERNO 1 TB	TOSHIBA	CANVIO 2.5	387BD8RT0ZF
662026	DISCO DURO EXTERNO 1 TB	TOSHIBA	CANVIO 2.5	38EUSU6AS0ZF
662027	DISCO DURO EXTERNO 1 TB	TOSHIBA	CANVIO 2.5	38EUSU69S0ZF
662031	CAMARA WEB DIGITAL	LOGITECH	960-000964	1806LZ02VAP9
662067	PROYECTOR	EPSON	POWERLITE1781W	X3SG750045L
662097	PROYECTOR	EPSON	POWERLITE 1780W	X3T28700430
662099	PROYECTOR	EPSON	POWERLITE 1780W	X3T28700385
662106	CONTROL DE DIAPOSITIVAS C/ PUNTERO	STEREN	COM-5602	24299
662107	CONTROL DE DIAPOSITIVAS C/ PUNTERO	STEREN	COM-5602	23903
662115	DISCO DURO EXTERNO 4 TB	SEAGATE	STCR4000101	WCC7K3UH1736
662116	DISCO DURO EXTERNO 4 TB	SEAGATE	STCR4000101	WCC7K3RLA6KA
662117	DISCO DURO EXTERNO 4 TB	SEAGATE	STCR4000101	WCC7K3UH1240
662118	DISCO DURO EXTERNO 4 TB	SEAGATE	STCR4000101	WCC7K3RLA8J9
662119	DISCO DURO EXTERNO 4 TB	SEAGATE	STCR4000101	WCC7K5THL7SU

ACTIVO	DESCRIPCIÓN	MARCA	MODELO	SERIE
662225	MONITOR PARA MURO DE PROYECCIÓN	LG	55VH7B	708MXCRM6843
662226	MONITOR PARA MURO DE PROYECCIÓN	LG	55VH7B	708MXCRM6836
662259	REFRESQUERA INDUSTRIAL	CLEA	AM-2325	DE0120
662260	SISTEMA DE SONIDO TIPO TORRE	BOSE	BCL1CPS	057412Z8108O510AE
662261	SISTEMA DE SONIDO TIPO TORRE	BOSE	BCL1CPS	057412Z8108O516AE
662262	SISTEMA DE SONIDO TIPO TORRE	BOSE	BCL1CPS	057412Z8108O511AE
662263	SISTEMA DE SONIDO TIPO TORRE	BOSE	BCL1CPS	057412Z8108O511AE
662264	MEZCLADORA DE AUDIO	YAMAHA	YCMG10	UGYN01009
662265	MEZCLADORA DE AUDIO	YAMAHA	YCMG10	UGYN01055
662266	PARLANTE	BOSE	BCS1PRO	079111Z8195O427AE
662267	PARLANTE	BOSE	BCS1PRO	079111Z8195O427AE
662268	MONITOR DE AUDIO	TOPP PRO	TPS12MA	3180800964
662269	MICROFONO INALAMBRICO DE MANO	SHURE	SHBLX24RB58	
662270	MICROFONO INALAMBRICO DE MANO	SHURE	SHBLX24RB58	3RG2662804
662271	MICROFONO INALAMBRICO DE MANO	SHURE	SHBLX24RB58	3R62665964
662273	MICROFONO TIPO DIADEMA	SHURE	SHBLX14R	3PK3059676
662274	MICROFONO TIPO DIADEMA	SHURE	SHBLX14R	3RF2933307
662275	MICROFONO TIPO DIADEMA	SHURE	SHBLX14R	3PK3059644
662295	MESA TIPO COCTELERA	CROMETAL	SZBP70A	
662296	MESA TIPO COCTELERA	CROMETAL	SZBP70A	
662297	MESA TIPO COCTELERA	CROMETAL	SZBP70A	
662298	MESA TIPO COCTELERA	CROMETAL	SZBP70A	
662299	MESA TIPO COCTELERA	CROMETAL	SZBP70A	
662300	MESA TIPO COCTELERA	CROMETAL	SZBP70A	
662301	MESA TIPO COCTELERA	CROMETAL	SZBP70A	
662302	MESA TIPO COCTELERA	CROMETAL	SZBP70A	
662303	MESA TIPO COCTELERA	CROMETAL	SZBP70A	
662304	MESA TIPO COCTELERA	CROMETAL	SZBP70A	
662309	COFFEE MAKER	BLACK & DECKER	CM1105B	
662310	COFFEE MAKER	BLACK & DECKER	CM1105B	
662311	COFFEE MAKER	BLACK & DECKER	CM1105B	
662313	COFFEE MAKER	BLACK & DECKER	CM1105B	
662315	COFFEE MAKER	BLACK & DECKER	CM1105B	
662316	COFFEE MAKER	BLACK & DECKER	CM1105B	
662317	COFFEE MAKER	BLACK & DECKER	CM1105B	
662318	COFFEE MAKER	BLACK & DECKER	CM1105B	
662319	COFFEE MAKER	BLACK & DECKER	CM1105B	
662320	COFFEE MAKER	BLACK & DECKER	CM1105B	
662330	EQUIPO DE FAX	PANASONIC	KX-FL421	7GBWI012747
662331	EQUIPO DE FAX	PANASONIC	KX-FL421	8BAWI013414
662332	EQUIPO DE FAX	PANASONIC	KX-FL421	8BAWI013416
662333	EQUIPO DE FAX	PANASONIC	KX-FL421	7GBWI012759
662334	EQUIPO DE FAX	PANASONIC	KX-FL421	8BAWI013419
662335	EQUIPO DE FAX	PANASONIC	KX-FL421	8BAWI013148
662336	EQUIPO DE FAX	PANASONIC	KX-FL421	8BAWI013417
662337	EQUIPO DE FAX	PANASONIC	KX-FL421	8BAWI013412
662338	PLANCHA DE VAPOR VERTICAL	CONAIR		
662339	AURICULAR TIPO DIADEMA	PLANTRONICS	C310-M	C0UVPY

ACTIVO	DESCRIPCIÓN	MARCA	MODELO	SERIE
662340	AURICULAR TIPO DIADEMA	PLANTRONICS	C310-M	C0UVNH
662341	AURICULAR TIPO DIADEMA	PLANTRONICS	C310-M	C0UVP6
662342	AURICULAR TIPO DIADEMA	PLANTRONICS	C310-M	C0UVP6
662343	AURICULAR TIPO DIADEMA	PLANTRONICS	C310-M	C0UVNR
662407	IMPRESORA LASER	XEROX	B400DN	6HB006873B
662416	IMPRESORA LASER	XEROX	B400DN	6HB007316B
662627	PLANCHA ELECTRICA DE VAPOR	BLACK&DECKER	IR2060	
662628	PLANCHA ELECTRICA DE VAPOR	BLACK&DECKER	IR2060	
662984	PANTALLA PLANA (TV)	SAMSUNG	UN50NU7090PX	07VL3CVK801979E
663283	IMPRESORA LASER COLOR	XEROX	VERSALINK C500	7RA549503
663310	ESCANER PORTÁTIL	EPSON	DS-40	UC6Z095163
663311	ESCANER PORTÁTIL	EPSON	DS-40	UC6Z095198
663312	ESCANER PORTÁTIL	EPSON	DS-40	UC6Z095164
663427	CAMARA WEB DIGITAL	LOGITECH	C270	1921LZ52NM29
663428	CAMARA WEB DIGITAL	LOGITECH	C270	1921LZ52NGK9
663429	DISCO DURO EXTERNO 4 TB	SEGATE	STEA4000400	NAAEKXW3
663430	DISCO DURO EXTERNO 4 TB	SEGATE	STEA4000400	NAAEKXWL
663431	DISCO DURO EXTERNO 4 TB	SEGATE	STEA4000400	NAAEKYLN
663432	DISCO DURO EXTERNO 4 TB	SEGATE	STEA4000400	NAAEKYQS
663433	DISCO DURO EXTERNO 4 TB	SEGATE	STEA4000400	NAAEGAV7
663434	DISCO DURO EXTERNO 1 TB	WD	WDBUZG0010BBK	WXF1A49HNA17

Fuente: Departamento de Proveduría²⁹.

²⁹ Conforme a la información adjunta al oficio n.º DE-PROV-0292-2020 del 23 de setiembre de 2020.