

Procesos Electorales

2026

Colombia



Elecciones legislativas

República de Colombia



Estructura Gubernamental

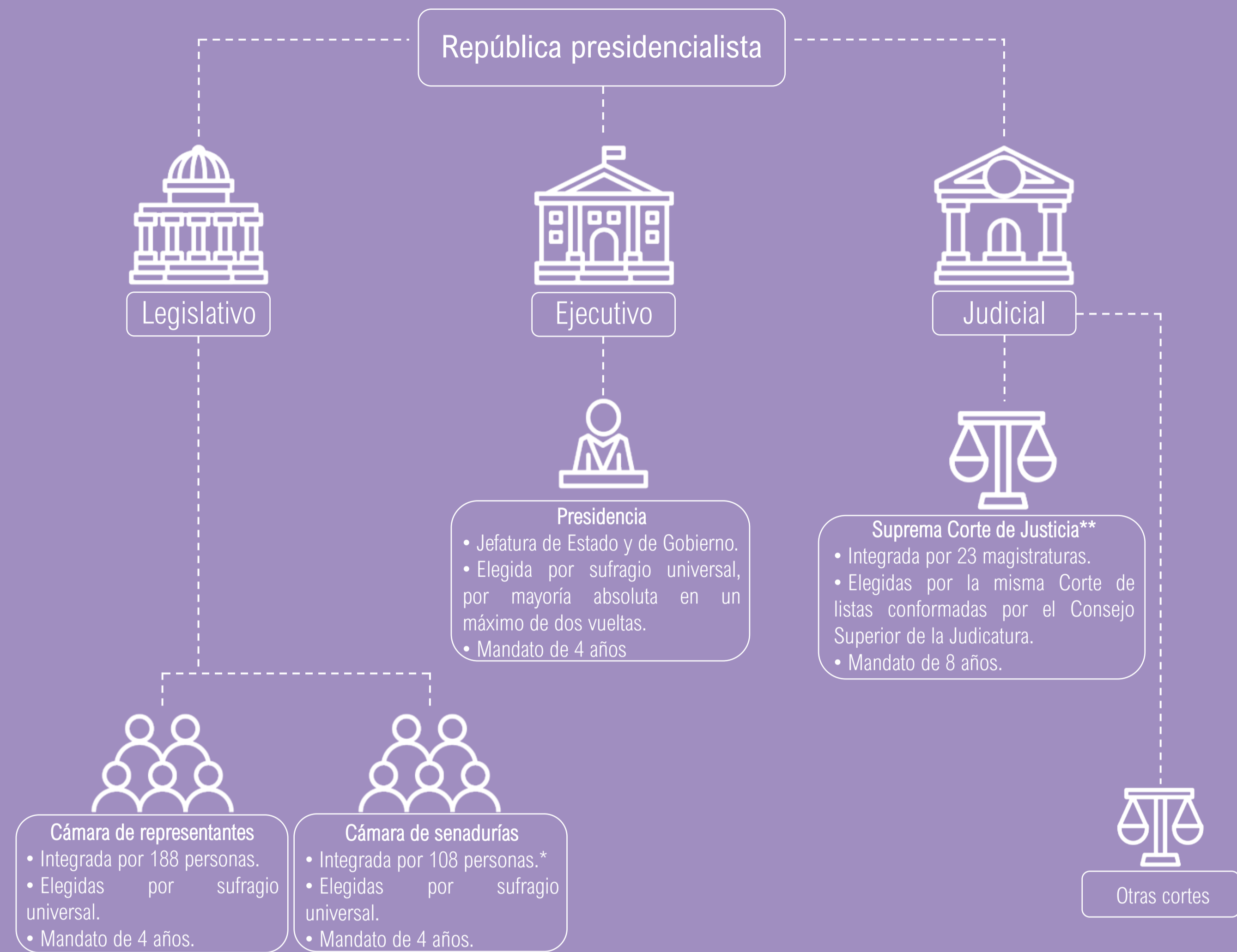

*El número de senadurías difiere con el establecido en la Constitución, toda vez que derivado del Acuerdo de Paz de 2016, se garantizan 5 escaños en cada cámara para las Fuerzas Armadas Revolucionarias de Colombia - Ejército del Pueblo (FARC-EP).
**Si bien la Corte Suprema de Justicia es la última instancia en jurisdicción ordinaria, la constitución establece que administra justicia junto con la Corte Constitucional (última instancia en control constitucional), el Consejo de Estado (última instancia en nulidad de elecciones), la Comisión Nacional de Disciplina Judicial, la Fiscalía General de la Nación, los Tribunales y los Jueces.



La organización, dirección y vigilancia electoral esta a cargo del Consejo Nacional Electoral (CNE) y la Registraduría Nacional del Estado Civil (RNEC).

- CNE:** Se integra por 9 magistraturas, elegidas por el Congreso de la República para un período de 4 años.
- RNEC:** El Registrador Nacional del Estado Civil será escogido por los presidentes de la Corte Constitucional, la Corte Suprema de Justicia y el Consejo de Estado, mediante concurso de méritos, para un periodo de 4 años.

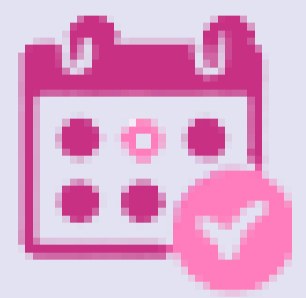

Fecha de la elección:
8 de marzo (1ª vuelta)



Obligatoriedad del voto:
No es obligatorio
(art. 258 constitucional)

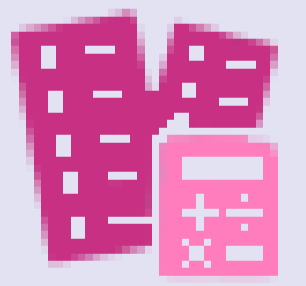

Población total 52,886,363
Electorado total 41,287,084
Participación 1ª vuelta 50.62 %



Cuotas de género:
Sí, la ley 1475 de 2011 exige que las listas presentadas para elecciones de 5 o más escaños incluyan al menos el 30% de candidaturas de un género.



Se eligieron las 188 personas que integrarán la cámara de representantes, así como las 108 senadurías. Los resultados fueron:

Cámara de representantes			Cámara de senadurías		
Partido	Votos	Escaños ¹	Partido	Votos	Escaños ¹
Centro Democrático	13.53%	31	Pacto Histórico Senado	22.72%	25
Liberal Colombiano	11.13%	25	Centro Democrático	15.62%	17
Conservador Colombiano	10.41%	23	Liberal Colombiano	11.71%	13
De la U	5.54%	12	Alianza por Colombia	9.80%	11
Movimiento Político Pacto Histórico-Bogotá	4.82%	11	Conservador Colombiano	9.59%	11
Cambio Radical	4.24%	9	De la U	8.06%	9
Alianza Verde	3.45%	7	Coalición Cambio Radical-Alma	6.42%	6
Movimiento Político Pacto Histórico	3.11%	7	Ahora Colombia	4.63%	5
16 partidos con 5 escaños o menos	2.35% o menos	38	Movimiento Salvación Nacional	3.63%	3
			Circunscripción Indígena	-	2
			Curul para oposición ²	-	1

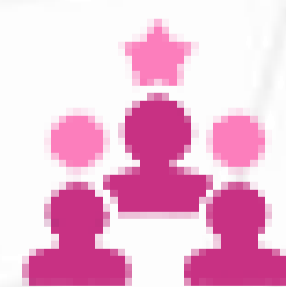

Aunado a ello, se realizaron consultas interpartidistas para definir las precandidaturas presidenciales, que dieron como resultado lo siguiente:

Candidatura	Partido	Votos
Paloma Susana Valencia Laserna	La Gran Consulta por Colombia	82.82%
Claudia Nayibe López Hernández	Consulta De Las Soluciones: Salud, Seguridad Y Educación	8.74%
Roy Leonardo Barreras Montealegre	Frente Por La Vida	8.42%

¹Estimaciones no oficiales con base en los resultados preliminares.

²Fórmula presidencial que resulte en segundo lugar.

Fuentes de consulta: Constitución | Diputaciones | Senado | Acuerdo de Paz 2016 | Corte Suprema de Justicia | Corte Constitucional | CNE | RNEC | Población | Censo electoral | Cuotas de género | Escaños en diputaciones | Escaños en senadurías | Resultados

