

ESTADÍSTICO Boletín
DIRECCIÓN EJECUTIVA



N° 318

DICIEMBRE 2019

324.9

B

Boletín Estadístico / Tribunal Supremo de Elecciones,--
No. 1 (setiembre 1970)-. --San José, C.R. : Ediciones
Tribunal Supremo de Elecciones, 1970.
v.40 p.

ISSN 1659-1097

Trimestral

1. Estadísticas electorales. 2. Inscripción registral. 3. Nacimientos.
4. Defunciones. 5. Matrimonios. 6. Divorcios. 7. Padrón electoral.
8. Publicaciones periódicas. I. Tribunal Supremo de Elecciones.

SITSE



Elaborado por: Unidad de Estadística.
Tel: 2287-5555 Ext. 3447, 3448 y 3455
email: dejecutiva@tse.go.cr

Distribución y canje: Centro de Documentación IFED.
Tel: 2287-5582 ó 2287-5500 Ext. 7893
email: cdocumentacion@tse.go.cr

ÍNDICE

	<i>Página</i>
CRÉDITOS	6
PRESENTACIÓN	7
CUADRO 1 COSTA RICA: TOTAL Y VARIACIÓN DEL ELECTORADO ENTRE DICIEMBRE DE 2018 Y DICIEMBRE DE 2019, SEGÚN PROVINCIA Y SEXO.....	8
CUADRO 2 COSTA RICA: ELECTORADO EN EL PADRÓN ELECTORAL DE DICIEMBRE DE 2018 Y EN EL PADRÓN AL 31 DE DICIEMBRE DE 2019, POR SEXO, SEGÚN PROVINCIA Y CANTÓN	9
CUADRO 3 COSTA RICA: ELECTORADO POR PROVINCIA, SEGÚN SEXO Y GRUPO DE EDAD, AL 31 DE DICIEMBRE DE 2019.....	12
GRÁFICO 1 COSTA RICA: PORCENTAJE DEL ELECTORADO, POR SEXO Y GRUPO DE EDAD, AL 31 DE DICIEMBRE DE 2019.....	13
CUADRO 4 COSTA RICA: ELECTORADO EN EL PADRÓN INSCRITO EN EL EXTRANJERO, POR SEXO, SEGÚN CONTINENTE Y PAÍS, AL 31 DE DICIEMBRE DE 2019.....	14
CUADRO 5 COSTA RICA: ELECTORADO NATURALIZADO, POR PAÍS DE ORIGEN, SEGÚN SEXO Y GRUPO DE EDAD, AL 31 DE DICIEMBRE DE 2019	15
GRÁFICO 2 COSTA RICA: PORCENTAJE DEL ELECTORADO NATURALIZADO, POR PAÍS DE ORIGEN, AL 31 DE DICIEMBRE DE 2019.....	16
CUADRO 6 COSTA RICA: MOVIMIENTOS AL PADRÓN NACIONAL ELECTORAL, POR TIPO DE MOVIMIENTO, SEGÚN MES, AL 31 DE DICIEMBRE DE 2019.....	17
CUADRO 7 COSTA RICA: SOLICITUDES DE CÉDULA RECIBIDAS, POR CLASE DE SOLICITUD, SEGÚN MES, AL 31 DE DICIEMBRE DE 2019 (Absoluto y Porcentaje)	18
GRÁFICO 3 COSTA RICA: PORCENTAJE DE SOLICITUDES DE CÉDULA RECIBIDAS, POR CLASE DE SOLICITUD, AL 31 DE DICIEMBRE DE 2019	19
CUADRO 8 COSTA RICA: SOLICITUDES DE CÉDULA RECIBIDAS, POR CLASE DE SOLICITUD, SEGÚN PROVINCIA, AL 31 DE DICIEMBRE DE 2019 (Absoluto y Porcentaje).....	20
GRÁFICO 4 COSTA RICA: SOLICITUDES DE CÉDULA RECIBIDAS, POR CLASE DE SOLICITUD, SEGÚN PROVINCIA, AL 31 DE DICIEMBRE DE 2019.....	21

CUADRO 9	COSTA RICA: SOLICITUDES DE CÉDULA RECIBIDAS, POR FUENTE DE INGRESO, SEGÚN MES, AL 31 DE DICIEMBRE DE 2019	22
GRÁFICO 5	COSTA RICA: PORCENTAJE DE SOLICITUDES DE CÉDULA RECIBIDAS, POR FUENTE DE INGRESO, AL 31 DE DICIEMBRE DE 2019.....	23
CUADRO 10	COSTA RICA: SOLICITUDES DE CÉDULA RECIBIDAS EN LAS OFICINAS REGIONALES, POR MES, SEGÚN OFICINA REGIONAL, AL 31 DE DICIEMBRE DE 2019.....	24
CUADRO 11	COSTA RICA: PRODUCTOS Y SERVICIOS BRINDADOS, POR TIPO DE SERVICIO, SEGÚN MES, AL 31 DE DICIEMBRE DE 2019.....	25
CUADRO 12	COSTA RICA: CERTIFICACIONES, CONSTANCIAS Y TARJETAS DE IDENTIDAD DE MENORES EXPEDIDAS, SEGÚN MES, AL 31 DE DICIEMBRE DE 2019.....	26
CUADRO 13	COSTA RICA: INSCRIPCIONES CIVILES POR MES, SEGÚN CLASE DE INSCRIPCIÓN, AL 31 DE DICIEMBRE DE 2019.....	27
GRÁFICO 6	COSTA RICA: MATRIMONIOS INSCRITOS, SEGÚN CLASE DE INSCRIPCIÓN, AL 31 DE DICIEMBRE DE 2019.....	28
CUADRO 14	COSTA RICA: NACIMIENTOS INSCRITOS, POR PROVINCIA Y PARTIDO ESPECIAL, SEGÚN MES, AL 31 DE DICIEMBRE DE 2019.....	29
CUADRO 15	COSTA RICA: DEFUNCIONES INSCRITAS, POR PROVINCIA, SEGÚN MES, AL 31 DE DICIEMBRE DE 2019	30
GRÁFICO 8	COSTA RICA: NACIMIENTOS Y DEFUNCIONES INSCRITAS, POR MES, AL 31 DE DICIEMBRE DE 2019.....	31
CUADRO 16	COSTA RICA: MODIFICACIÓN DE ASIENTOS CIVILES POR MES, SEGÚN CLASE DE INSCRIPCIÓN, AL 31 DE DICIEMBRE DE 2019	32
GRÁFICO 7	COSTA RICA: MATRIMONIOS Y DIVORCIOS INSCRITOS, POR MES, AL 31 DE DICIEMBRE DE 2019	33
CUADRO 17	COSTA RICA: CARTAS DE NATURALIZACIÓN ENTREGADAS, POR MES, SEGÚN SEXO Y TIPO DE LEY, AL 31 DE DICIEMBRE DE 2019	34
CUADRO 18	COSTA RICA: CARTAS DE NATURALIZACIÓN ENTREGADAS, POR MES, SEGÚN PAÍS DE ORIGEN, AL 31 DE DICIEMBRE DE 2019	35
CUADRO 19	COSTA RICA: TARJETAS DE IDENTIDAD DE MENORES IMPRESAS, POR PROVINCIA, SEGÚN MES, AL 31 DE DICIEMBRE DE 2019	36

CUADRO 20	COSTA RICA: CERTIFICACIONES SOLICITADAS DIGITALMENTE, POR TIPO DE SOLICITUD, SEGÚN MES, AL 31 DE DICIEMBRE DE 2019.....	37
CUADRO 21	COSTA RICA: INGRESO DE SOLICITUDES DE DETERMINACIÓN DE PATERNIDAD, POR PROVINCIA, SEGÚN MES, AL 31 DE DICIEMBRE DE 2019.....	38
CUADRO 22	COSTA RICA: INGRESO DE SOLICITUDES DE DETERMINACIÓN DE PATERNIDAD, POR MES, SEGÚN NACIONALIDAD DE LOS PADRES, AL 31 DE DICIEMBRE DE 2019	39
CUADRO 23	COSTA RICA: RESULTADO DE PRUEBAS DE ADN, PARA DETERMINAR LA PATERNIDAD, SEGÚN MES, AL 31 DE DICIEMBRE DE 2019	40
CUADRO 24	COSTA RICA: CANTIDAD DE RESOLUCIONES, POR TIPO DE RESOLUCIÓN, SEGÚN MES, AL 31 DE DICIEMBRE DE 2019	41
CUADRO 25	COSTA RICA: DONACIONES REPORTADAS ANTE EL TRIBUNAL SUPREMO DE ELECCIONES, SEGÚN PARTIDO POLÍTICO, AL 31 DE DICIEMBRE DE 2019 (Cifras en colones)	42

TRIBUNAL SUPREMO DE ELECCIONES

Luis Antonio Sobrado González

Presidente

Eugenia María Zamora Chavarría

Vicepresidenta

Max Alberto Esquivel Faerron

Magistrado

Luz de los Ángeles Retana Chinchilla

Magistrado

Luis Diego Brenes Villalobos

Magistrado

DIRECCIÓN EJECUTIVA

Carlos Alberto Murillo Montoya

Director Ejecutivo

PRESENTACIÓN

El Tribunal Supremo de Elecciones, con la idea de divulgar temas en materia de su competencia, se siente muy complacido al poner en conocimiento de la ciudadanía las estadísticas electorales y civiles correspondientes al cuarto trimestre del año 2019; proceso que se realiza en ediciones trimestrales digitales y muestra la información con detalle mensual.

Se incluye el Padrón Electoral por sexo, grupos de edad, provincia y cantón al 31 de diciembre de 2019, el Padrón Electoral al 31 de diciembre de 2018 y la variación entre ellos. También se presentan los principales productos y servicios que brinda la Institución; entre los que destacan los datos de solicitudes de cédula de identidad recibidas, por clase de solicitud y fuente de ingreso, según provincia y mes. Además, las cifras sobre nacimientos, defunciones y otros datos civiles a escala nacional y provincial, inscritos a diciembre de 2019; datos relacionados con las solicitudes de determinación de paternidad de acuerdo con la Ley 8101; el número y tipo de resoluciones emitidas por el Tribunal Supremo de Elecciones y, por último, se han incluido algunos datos sobre los montos de las donaciones recibidas y reportadas por los partidos políticos en tres diferentes etapas, a saber ciclo presidencial, ciclo municipal –período no electoral-, así como datos de octubre a diciembre 2019.

Es nuestro mayor deseo que esta información pueda ser empleada por los diferentes usuarios en sus investigaciones, con miras a fortalecer nuestro sistema democrático.

CUADRO 1
COSTA RICA: TOTAL Y VARIACIÓN DEL ELECTORADO
ENTRE DICIEMBRE 2018 Y DICIEMBRE 2019
SEGÚN PROVINCIA Y SEXO

Provincia y sexo	Padrón Nacional Electoral		Variación	
	Diciembre 2018	Diciembre 2019	Absoluto	Porcentaje
Costa Rica	3 384 720	3 438 555	53 835	1,6
Hombres	1 685 453	1 711 231	25 778	1,5
Mujeres	1 699 267	1 727 324	28 057	1,7
San José	1 127 925	1 139 884	11 959	1,1
Hombres	549 379	554 947	5 568	1,0
Mujeres	578 546	584 937	6 391	1,1
Alajuela	645 313	657 175	11 862	1,8
Hombres	325 249	331 017	5 768	1,8
Mujeres	320 064	326 158	6 094	1,9
Cartago	394 101	399 475	5 374	1,4
Hombres	195 726	198 274	2 548	1,3
Mujeres	198 375	201 201	2 826	1,4
Heredia	339 262	344 746	5 484	1,6
Hombres	166 972	169 424	2 452	1,5
Mujeres	172 290	175 322	3 032	1,8
Guanacaste	245 992	250 585	4 593	1,9
Hombres	123 993	126 246	2 253	1,8
Mujeres	121 999	124 339	2 340	1,9
Puntarenas	316 832	322 594	5 762	1,8
Hombres	162 007	164 936	2 929	1,8
Mujeres	154 825	157 658	2 833	1,8
Limón	278 657	283 879	5 222	1,9
Hombres	143 151	145 731	2 580	1,8
Mujeres	135 506	138 148	2 642	1,9
En el extranjero ^{1/}	36 638	40 217	3 579	9,8
Hombres	18 976	20 656	1 680	8,9
Mujeres	17 662	19 561	1 899	10,8

^{1/} Costarricenses inscritos(as) que pueden ejercer el voto en extranjero para designar los puestos de Presidencia y Vicepresidencias, así como en consultas populares de orden nacional, según el artículo 187 del Código Electoral.

Fuente: Sección Padrón Electoral del Tribunal Supremo de Elecciones.

CUADRO 2
COSTA RICA: ELECTORADO EN EL PADRÓN ELECTORAL DE
DICIEMBRE 2018 Y EN EL PADRÓN A DICIEMBRE 2019
POR SEXO, SEGÚN PROVINCIA Y CANTÓN

Provincia y cantón	Padrón Nacional Electoral					
	Diciembre 2018			Diciembre 2019		
	Total	Hombres	Mujeres	Total	Hombres	Mujeres
Costa Rica	3 384 720	1 685 453	1 699 267	3 438 555	1 711 231	1 727 324
San José	1 127 925	549 379	578 546	1 139 884	554 947	584 937
Alajuela	645 313	325 249	320 064	657 175	331 017	326 158
Cartago	394 101	195 726	198 375	399 475	198 274	201 201
Heredia	339 262	166 972	172 290	344 746	169 424	175 322
Guanacaste	245 992	123 993	121 999	250 585	126 246	124 339
Puntarenas	316 832	162 007	154 825	322 594	164 936	157 658
Limón	278 657	143 151	135 506	283 879	145 731	138 148
En el extranjero ^{1/}	36 638	18 976	17 662	40 217	20 656	19 561
San José	1 127 925	549 379	578 546	1 139 884	554 947	584 937
San José	235 870	113 960	121 910	237 491	114 869	122 622
Escazú	47 857	23 411	24 446	48 909	23 879	25 030
Desamparados	162 267	79 475	82 792	163 721	80 113	83 608
Puriscal	28 845	14 433	14 412	29 170	14 591	14 579
Tarrazú	12 333	6 172	6 161	12 455	6 240	6 215
Aserri	43 529	21 785	21 744	43 971	22 002	21 969
Mora	21 919	10 804	11 115	22 339	11 013	11 326
Goicoechea	90 757	43 488	47 269	91 511	43 751	47 760
Santa Ana	36 124	17 651	18 473	37 125	18 118	19 007
Alajuelita	51 223	25 379	25 844	51 812	25 678	26 134
Vázquez de Coronado	54 443	26 227	28 216	55 002	26 501	28 501
Acosta	16 924	8 647	8 277	17 156	8 771	8 385
Tibás	56 225	26 308	29 917	56 487	26 430	30 057
Moravia	44 618	21 338	23 280	45 153	21 611	23 542
Montes de Oca	42 741	20 085	22 656	43 075	20 203	22 872
Turrubares	4 636	2 388	2 248	4 834	2 504	2 330
Dota	5 610	2 800	2 810	5 674	2 804	2 870
Curridabat	49 572	23 756	25 816	50 222	23 944	26 278
Pérez Zeledón	113 168	56 588	56 580	114 449	57 204	57 245
León Cortés Castro	9 264	4 684	4 580	9 328	4 721	4 607
Alajuela	645 313	325 249	320 064	657 175	331 017	326 158
Alajuela	206 178	104 123	102 055	209 680	105 950	103 730
San Ramón	65 150	32 372	32 778	66 233	32 892	33 341
Grecia	54 331	26 871	27 460	55 270	27 309	27 961
San Mateo	4 671	2 408	2 263	4 811	2 478	2 333
Atenas	20 780	10 423	10 357	21 154	10 573	10 581
Naranjo	32 181	15 914	16 267	32 709	16 203	16 506
Palmares	29 247	14 462	14 785	29 557	14 624	14 933
Poás	22 299	11 148	11 151	22 742	11 360	11 382
Orotina	15 968	7 995	7 973	16 274	8 138	8 136
San Carlos	110 978	56 464	54 514	113 408	57 577	55 831

CUADRO 2
COSTA RICA: ELECTORADO EN EL PADRÓN ELECTORAL DE
DICIEMBRE 2018 Y EN EL PADRÓN A DICIEMBRE 2019
POR SEXO, SEGÚN PROVINCIA Y CANTÓN

Provincia y cantón	Padrón Nacional Electoral					
	Diciembre 2018			Diciembre 2019		
	Total	Hombres	Mujeres	Total	Hombres	Mujeres
Zarceró	9 154	4 522	4 632	9 278	4 581	4 697
Valverde Vega	14 860	7 443	7 417	15 107	7 555	7 552
Upala	29 422	15 264	14 158	30 030	15 558	14 472
Los Chiles	12 705	6 794	5 911	13 027	6 936	6 091
Guatuso	11 237	5 828	5 409	11 426	5 929	5 497
Río Cuarto	6 152	3 218	2 934	6 469	3 354	3 115
Cartago	394 101	195 726	198 375	399 475	198 274	201 201
Cartago	123 400	60 828	62 572	125 036	61 578	63 458
Paraíso	47 512	23 600	23 912	48 167	23 946	24 221
La Unión	71 628	35 282	36 346	72 609	35 687	36 922
Jiménez	12 227	6 203	6 024	12 404	6 284	6 120
Turrialba	57 836	28 890	28 946	58 384	29 119	29 265
Alvarado	10 855	5 417	5 438	11 066	5 528	5 538
Oreamuno	36 701	18 087	18 614	37 179	18 309	18 870
El Guarco	33 942	17 419	16 523	34 630	17 823	16 807
Heredia	339 262	166 972	172 290	344 746	169 424	175 322
Heredia	98 074	47 103	50 971	99 320	47 651	51 669
Barva	33 371	16 386	16 985	33 992	16 651	17 341
Santo Domingo	34 913	17 150	17 763	35 439	17 367	18 072
Santa Bárbara	27 265	13 531	13 734	27 612	13 665	13 947
San Rafael	36 204	18 039	18 165	36 956	18 409	18 547
San Isidro	16 392	8 243	8 149	16 663	8 344	8 319
Belén	19 050	9 389	9 661	19 306	9 523	9 783
Flores	17 100	8 285	8 815	17 393	8 417	8 976
San Pablo	22 366	10 813	11 553	22 755	11 017	11 738
Sarapiquí	34 527	18 033	16 494	35 310	18 380	16 930
Guanacaste	245 992	123 993	121 999	250 585	126 246	124 339
Liberia	46 143	23 044	23 099	47 203	23 568	23 635
Nicoya	41 827	21 033	20 794	42 477	21 365	21 112
Santa Cruz	41 912	21 317	20 595	42 694	21 683	21 011
Bagaces	14 073	7 077	6 996	14 260	7 167	7 093
Carrillo	24 979	12 618	12 361	25 517	12 897	12 620
Cañas	19 752	9 863	9 889	20 019	9 968	10 051
Abangares	13 812	7 033	6 779	14 024	7 131	6 893
Tilarán	15 259	7 626	7 633	15 470	7 742	7 728
Nandayure	8 506	4 361	4 145	8 650	4 421	4 229
La Cruz	13 647	6 904	6 743	14 091	7 148	6 943
Hojancha	6 082	3 117	2 965	6 180	3 156	3 024

CUADRO 2
COSTA RICA: ELECTORADO EN EL PADRÓN ELECTORAL DE
DICIEMBRE 2018 Y EN EL PADRÓN A DICIEMBRE 2019
POR SEXO, SEGÚN PROVINCIA Y CANTÓN

Provincia y cantón	Padrón Nacional Electoral					
	Diciembre 2018			Diciembre 2019		
	Total	Hombres	Mujeres	Total	Hombres	Mujeres
Puntarenas	316 832	162 007	154 825	322 594	164 936	157 658
Puntarenas	87 844	44 865	42 979	88 825	45 366	43 459
Esparza	23 047	11 418	11 629	23 525	11 642	11 883
Buenos Aires	32 385	16 801	15 584	32 950	17 096	15 854
Montes de Oro	10 374	5 179	5 195	10 587	5 256	5 331
Osa	22 840	12 012	10 828	23 342	12 298	11 044
Quepos	20 108	10 631	9 477	20 603	10 874	9 729
Golfito	30 236	15 593	14 643	30 734	15 854	14 880
Coto Brus	30 632	15 428	15 204	31 226	15 742	15 484
Parrita	12 312	6 339	5 973	12 621	6 513	6 108
Corredores	34 788	17 345	17 443	35 404	17 635	17 769
Garabito	12 266	6 396	5 870	12 777	6 660	6 117
Limón	278 657	143 151	135 506	283 879	145 731	138 148
Limón	69 962	35 024	34 938	70 958	35 465	35 493
Pococí	93 892	48 688	45 204	95 804	49 811	45 993
Siquirres	40 838	21 197	19 641	41 285	21 349	19 936
Talamanca	21 816	11 381	10 435	22 666	11 797	10 869
Matina	22 466	11 702	10 764	22 938	11 933	11 005
Guácimo	29 683	15 159	14 524	30 228	15 376	14 852
En el extranjero ^{1/}	36 638	18 976	17 662	40 217	20 656	19 561

^{1/} Costarricenses inscritos(as) que pueden ejercer el voto en extranjero para designar los puestos de Presidencia y Vicepresidencias, así como en consultas populares de orden nacional, según el artículo 187 del Código Electoral.

Fuente: Sección Padrón Electoral del Tribunal Supremo de Elecciones.

CUADRO 3
COSTA RICA: ELECTORADO POR PROVINCIA, SEGÚN SEXO Y
GRUPO DE EDAD, AL 31 DE DICIEMBRE 2019

Sexo y grupo de edad ^{1/}	Total	San José	Alajuela	Cartago	Heredia	Guanacaste	Puntarenas	Limón	En el extranjero ^{2/}
Costa Rica	3 438 555	1 139 884	657 175	399 475	344 746	250 585	322 594	283 879	40 217
17 - 19	131 454	40 106	26 575	14 884	12 640	10 096	13 487	13 100	566
20 - 24	383 196	119 200	75 629	43 757	36 431	29 349	38 385	37 264	3 181
25 - 29	393 424	126 249	76 905	46 470	38 185	28 959	37 573	35 652	3 431
30 - 34	400 094	129 386	78 468	47 556	39 610	28 682	37 782	34 116	4 494
35 - 39	356 141	117 709	66 796	40 944	37 140	25 652	33 634	28 660	5 606
40 - 44	304 979	99 886	56 302	36 026	32 202	22 285	28 458	24 639	5 181
45 - 49	271 250	87 385	50 236	32 605	27 854	19 641	25 998	23 031	4 500
50 - 54	275 032	90 401	52 515	33 068	27 473	19 822	25 798	21 946	4 009
55 - 59	259 955	88 801	49 815	30 409	26 359	18 265	23 371	19 580	3 355
60 - 64	212 889	75 081	39 732	24 159	21 832	14 980	18 884	15 860	2 361
65 - 69	160 372	58 071	29 312	17 790	16 616	11 276	14 105	11 653	1 549
70 - 74	112 398	41 545	20 888	12 251	11 281	8 073	9 791	7 659	910
75 - 79	77 652	28 286	15 152	8 786	7 550	5 664	6 821	4 889	504
80 - 84	51 573	19 145	9 844	5 709	5 004	3 889	4 557	3 143	282
85 - 89	29 646	11 306	5 590	3 156	2 841	2 393	2 496	1 690	174
90 y más	18 500	7 327	3 416	1 905	1 728	1 559	1 454	997	114
Hombres	1 711 231	554 947	331 017	198 274	169 424	126 246	164 936	145 731	20 656
17 - 19	66 705	20 275	13 558	7 635	6 477	5 134	6 867	6 500	259
20 - 24	195 432	60 472	38 847	22 365	18 583	14 995	19 564	19 017	1 589
25 - 29	200 606	64 123	39 692	23 755	19 523	14 604	18 996	18 256	1 657
30 - 34	202 774	64 977	40 491	24 079	19 986	14 510	19 135	17 211	2 385
35 - 39	179 422	59 106	34 021	20 496	18 550	13 003	16 878	14 234	3 134
40 - 44	153 015	49 863	28 613	17 787	15 976	11 153	14 345	12 473	2 805
45 - 49	135 413	42 979	25 051	16 018	13 788	9 857	13 387	11 877	2 456
50 - 54	136 647	43 995	26 032	16 317	13 351	10 118	13 301	11 407	2 126
55 - 59	128 006	42 435	24 713	14 933	12 723	9 257	12 097	10 185	1 663
60 - 64	103 853	35 107	19 715	11 748	10 316	7 533	9 834	8 486	1 114
65 - 69	77 300	26 342	14 583	8 484	7 744	5 709	7 411	6 329	698
70 - 74	53 302	18 590	10 060	5 815	5 195	3 901	5 181	4 167	393
75 - 79	36 079	12 261	7 228	4 121	3 329	2 794	3 518	2 621	207
80 - 84	22 995	7 756	4 533	2 568	2 152	1 856	2 406	1 634	90
85 - 89	12 509	4 261	2 463	1 381	1 100	1 137	1 256	864	47
90 y más	7 173	2 405	1 417	772	631	685	760	470	33
Mujeres	1 727 324	584 937	326 158	201 201	175 322	124 339	157 658	138 148	19 561
17 - 19	64 749	19 831	13 017	7 249	6 163	4 962	6 620	6 600	307
20 - 24	187 764	58 728	36 782	21 392	17 848	14 354	18 821	18 247	1 592
25 - 29	192 818	62 126	37 213	22 715	18 662	14 355	18 577	17 396	1 774
30 - 34	197 320	64 409	37 977	23 477	19 624	14 172	18 647	16 905	2 109
35 - 39	176 719	58 603	32 775	20 448	18 590	12 649	16 756	14 426	2 472
40 - 44	151 964	50 023	27 689	18 239	16 226	11 132	14 113	12 166	2 376
45 - 49	135 837	44 406	25 185	16 587	14 066	9 784	12 611	11 154	2 044
50 - 54	138 385	46 406	26 483	16 751	14 122	9 704	12 497	10 539	1 883
55 - 59	131 949	46 366	25 102	15 476	13 636	9 008	11 274	9 395	1 692
60 - 64	109 036	39 974	20 017	12 411	11 516	7 447	9 050	7 374	1 247
65 - 69	83 072	31 729	14 729	9 306	8 872	5 567	6 694	5 324	851
70 - 74	59 096	22 955	10 828	6 436	6 086	4 172	4 610	3 492	517
75 - 79	41 573	16 025	7 924	4 665	4 221	2 870	3 303	2 268	297
80 - 84	28 578	11 389	5 311	3 141	2 852	2 033	2 151	1 509	192
85 - 89	17 137	7 045	3 127	1 775	1 741	1 256	1 240	826	127
90 y más	11 327	4 922	1 999	1 133	1 097	874	694	527	81

^{1/} Incluye las personas menores que tramitarán su cédula y cumplirán 18 años hasta el 2 de febrero de 2020 inclusive. Según el artículo 76 de la Ley 3504: "Ley Orgánica del Tribunal Supremo de Elecciones y del Registro Civil".

^{2/} Costarricenses inscritos(as) que pueden ejercer el voto en extranjero para designar los puestos de Presidencia y Vicepresidencias, así como en consultas populares de orden nacional, según el artículo 187 del Código Electoral.

GRÁFICO 1
COSTA RICA: PORCENTAJE DEL ELECTORADO, POR SEXO Y GRUPO DE EDAD
AL 31 DE DICIEMBRE 2019

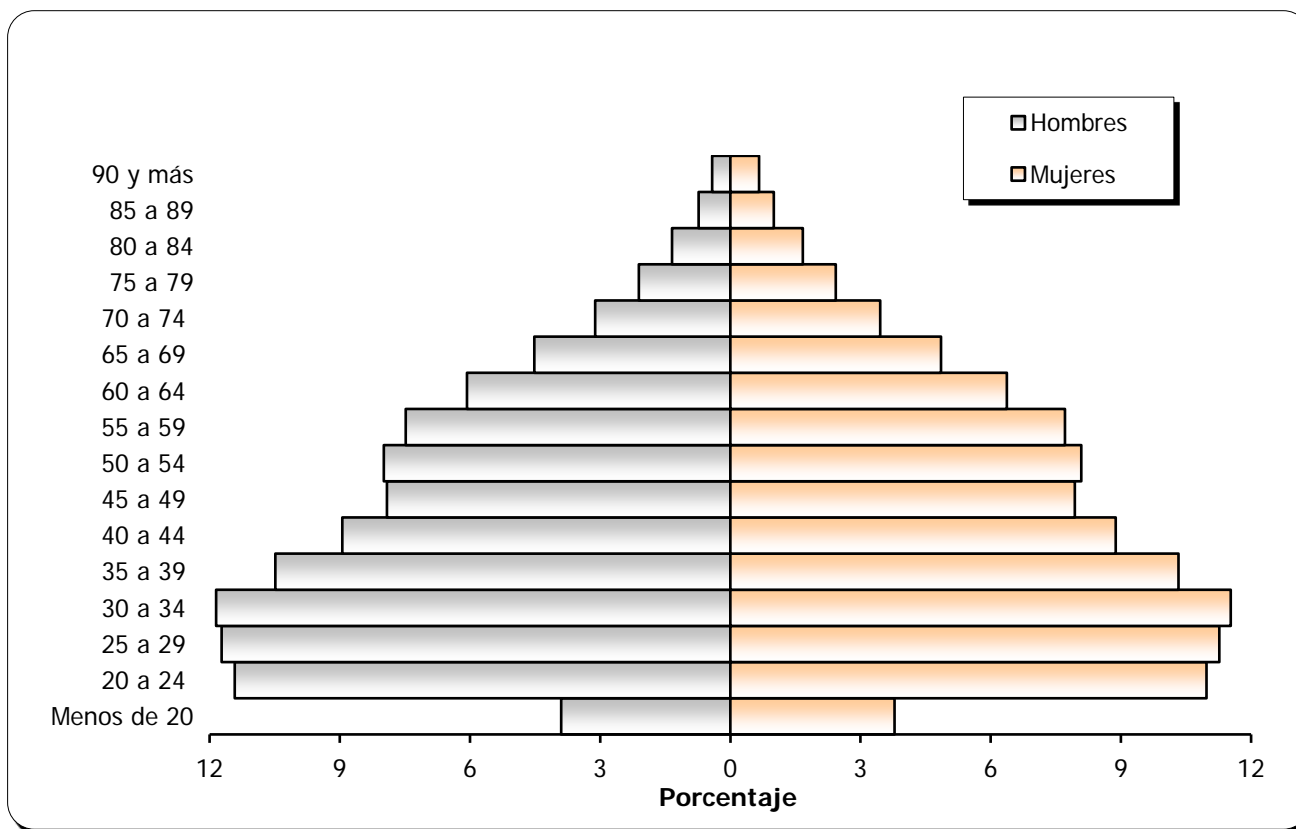

Fuente: Cuadro 3.

CUADRO 4
COSTA RICA: ELECTORADO EN EL PADRÓN INSCRITO EN EL EXTRANJERO^{1/}
POR SEXO, SEGÚN CONTINENTE Y PAÍS
AL 31 DE DICIEMBRE 2019

Continente y país	Total		Hombres		Mujeres	
	Absoluto	%	Absoluto	%	Absoluto	%
Total	40 217	100,0	20 656	100,0	19 561	100,0
América	35 966	89,4	18 723	90,6	17 243	88,1
Estados Unidos	28 575	71,1	15 127	73,2	13 448	68,7
Canadá	1 251	3,1	704	3,4	547	2,8
México	1 061	2,6	485	2,3	576	2,9
Panamá	1 022	2,5	464	2,2	558	2,9
Nicaragua	939	2,3	469	2,3	470	2,4
Guatemala	494	1,2	211	1,0	283	1,4
Colombia	438	1,1	201	1,0	237	1,2
Venezuela	381	0,9	174	0,8	207	1,1
El Salvador	317	0,8	141	0,7	176	0,9
Chile	257	0,6	123	0,6	134	0,7
Honduras	256	0,6	135	0,7	121	0,6
Argentina	251	0,6	121	0,6	130	0,7
Perú	186	0,5	94	0,5	92	0,5
Ecuador	148	0,4	69	0,3	79	0,4
República Dominicana	142	0,4	75	0,4	67	0,3
Brasil	99	0,2	57	0,3	42	0,2
Bolivia	40	0,1	18	0,1	22	0,1
Cuba	39	0,1	18	0,1	21	0,1
Paraguay	28	0,1	19	0,1	9	0,0
Uruguay	22	0,1	14	0,1	8	0,0
Belice	11	0,0	3	0,0	8	0,0
Trinidad y Tobago	4	0,0	1	0,0	3	0,0
Jamaica	5	0,0	0	-	5	0,0
Europa	3 615	9,0	1 613	7,8	2 002	10,2
España	990	2,5	444	2,1	546	2,8
Alemania	607	1,5	334	1,6	273	1,4
Francia	415	1,0	156	0,8	259	1,3
Suiza	362	0,9	153	0,7	209	1,1
Reino Unido	336	0,8	143	0,7	193	1,0
Italia	311	0,8	110	0,5	201	1,0
Holanda	259	0,6	110	0,5	149	0,8
Bélgica	172	0,4	80	0,4	92	0,5
Austria	122	0,3	57	0,3	65	0,3
Rusia	36	0,1	24	0,1	12	0,1
Turquia	5	0,0	2	0,0	3	0,0
Asia	504	1,3	253	1,2	251	1,3
China	147	0,4	84	0,4	63	0,3
Israel	123	0,3	53	0,3	70	0,4
Japón	86	0,2	36	0,2	50	0,3
Singapur	47	0,1	26	0,1	21	0,1
Qatar	41	0,1	21	0,1	20	0,1
Corea	35	0,1	17	0,1	18	0,1
India	11	0,0	6	0,0	5	0,0
Emiratos Árabes Unidos	12	0,0	8	0,0	4	0,0
Indonesia	2	0,0	2	0,0	0	-
Oceanía	131	0,3	67	0,3	64	0,3
Australia	131	0,3	67	0,3	64	0,3
África	1	0,0	0	-	1	0,0
Kenia	1	0,0	0	-	1	0,0

^{1/} Costarricenses inscritos(as) que pueden ejercer el voto en extranjero para designar los puestos de Presidencia y Vicepresidencias, así como en consultas populares de orden nacional, según el artículo 187 del Código Electoral.

CUADRO 5
COSTA RICA: ELECTORADO NATURALIZADO, POR PAÍS DE ORIGEN
SEGÚN SEXO Y GRUPO DE EDAD, AL 31 DE DICIEMBRE 2019

SEXO Y GRUPO DE EDAD	País de origen								
	Total	Nicaragua	Colombia	El Salvador	Cuba	China	Perú	Panamá	Resto de países
Costa Rica	71 884	36 847	9 952	4 388	2 560	2 221	2 005	1 736	12 175
17 - 19	444	187	145	14	6	3	13	1	75
20 - 24	1 781	717	600	42	67	40	36	16	263
25 - 29	3 592	2 063	710	84	122	120	61	22	410
30 - 34	5 276	3 180	792	137	136	165	113	56	697
35 - 39	7 915	4 677	1 255	235	158	210	204	101	1 075
40 - 44	8 948	4 675	1 518	534	231	271	261	115	1 343
45 - 49	8 950	4 477	1 296	591	333	307	265	204	1 477
50 - 54	8 429	4 141	1 237	507	349	241	235	244	1 475
55 - 59	6 662	2 996	940	521	338	189	242	234	1 202
60 - 64	5 412	2 432	578	531	241	164	216	191	1 059
65 - 69	4 600	2 029	398	466	192	152	157	164	1 042
70 - 74	3 598	1 655	248	325	135	128	114	170	823
75 - 79	2 488	1 297	119	193	106	105	40	90	538
80 - 84	1 774	1 027	70	121	74	56	29	52	345
85 - 89	1 146	687	34	58	35	40	14	53	225
90 y más	869	607	12	29	37	30	5	23	126
Hombres	31 547	14 540	4 647	1 916	1 425	1 209	1 076	746	5 988
17 - 19	223	89	78	10	4	-	8	-	34
20 - 24	867	320	320	20	43	22	14	4	124
25 - 29	1 507	758	343	39	75	70	33	2	187
30 - 34	1 992	1 080	344	52	58	103	49	18	288
35 - 39	3 170	1 691	560	119	76	131	112	35	446
40 - 44	3 773	1 780	679	238	122	160	129	47	618
45 - 49	3 938	1 810	599	263	178	169	133	89	697
50 - 54	3 902	1 815	575	224	205	109	124	112	738
55 - 59	2 931	1 137	449	229	201	100	120	107	588
60 - 64	2 303	848	258	197	153	91	123	90	543
65 - 69	2 094	780	196	191	108	85	94	64	576
70 - 74	1 792	742	129	148	85	60	80	71	477
75 - 79	1 298	633	66	92	61	53	28	47	318
80 - 84	837	468	36	54	35	26	16	28	174
85 - 89	516	296	11	29	8	22	10	19	121
90 y más	404	293	4	11	13	8	3	13	59
Mujeres	40 337	22 307	5 305	2 472	1 135	1 012	929	990	6 187
17 - 19	221	98	67	4	2	3	5	1	41
20 - 24	914	397	280	22	24	18	22	12	139
25 - 29	2 085	1 305	367	45	47	50	28	20	223
30 - 34	3 284	2 100	448	85	78	62	64	38	409
35 - 39	4 745	2 986	695	116	82	79	92	66	629
40 - 44	5 175	2 895	839	296	109	111	132	68	725
45 - 49	5 012	2 667	697	328	155	138	132	115	780
50 - 54	4 527	2 326	662	283	144	132	111	132	737
55 - 59	3 731	1 859	491	292	137	89	122	127	614
60 - 64	3 109	1 584	320	334	88	73	93	101	516
65 - 69	2 506	1 249	202	275	84	67	63	100	466
70 - 74	1 806	913	119	177	50	68	34	99	346
75 - 79	1 190	664	53	101	45	52	12	43	220
80 - 84	937	559	34	67	39	30	13	24	171
85 - 89	630	391	23	29	27	18	4	34	104
90 y más	465	314	8	18	24	22	2	10	67

^{1/} Incluye las personas menores que tramitarán su cédula y cumplirán 18 años hasta el 2 de febrero de 2020 inclusive. Según el artículo 76 de la Ley 3504: "Ley Orgánica del Tribunal Supremo de Elecciones y del Registro Civil".

Fuente: Sección Padrón Electoral del Tribunal Supremo de Elecciones.

GRÁFICO 2
COSTA RICA: PORCENTAJE DEL ELECTORADO NATURALIZADO
POR PAÍS DE ORIGEN, AL 31 DE DICIEMBRE 2019

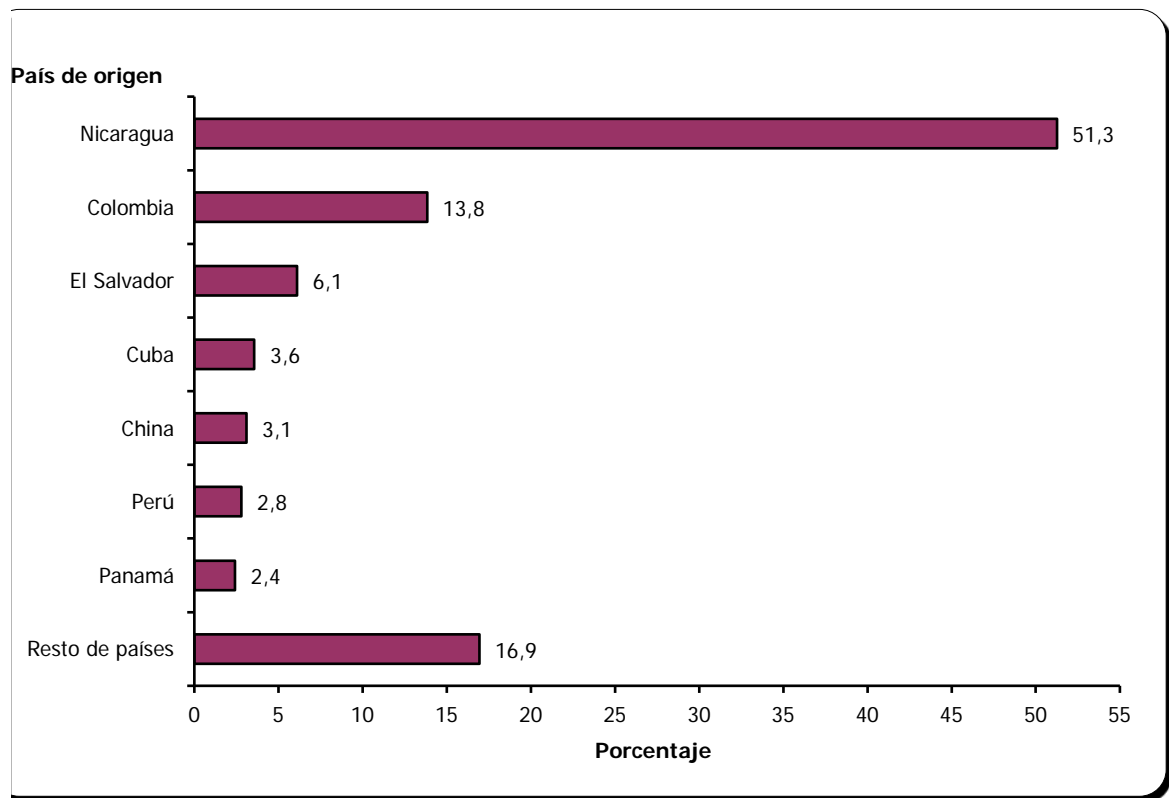

Fuente: Cuadro 5.

CUADRO 6
COSTA RICA: MOVIMIENTOS AL PADRÓN NACIONAL ELECTORAL
POR TIPO DE MOVIMIENTO, SEGÚN MES
AL 31 DE DICIEMBRE 2019

Mes	Padrón Nacional Electoral anterior	Tipo de movimiento					Padrón Nacional Electoral actual ^{2/}
		Inclusiones		Exclusiones			
		Cédulas Primera vez ^{1/}	Cédulas renovadas	Defunción	Cédulas vencidas	Otras	
Enero	3 384 720	10 725	4 672	2 514	5 339	10	3 392 254
Febrero	3 392 254	6 105	2 875	1 045	-	6	3 400 183
Marzo	3 400 183	6 222	2 009	2 897	-	8	3 405 509
Abril	3 405 509	5 892	1 108	1 062	-	7	3 411 440
Mayo	3 411 440	7 016	1 047	2 099	-	4	3 417 400
Junio	3 417 400	5 958	833	2 014	-	5	3 422 172
Julio	3 422 172	7 748	910	2 193	-	8	3 428 629
Agosto	3 428 629	6 289	750	2 229	-	30	3 433 409
Setiembre	3 433 409	8 271	560	1 983	-	9	3 440 248
Octubre	3 440 248	659	81	1 774	-	9	3 439 205
Noviembre	3 439 205	10	-	658	-	2	3 438 555
Diciembre	3 438 555	-	-	-	-	-	3 438 555

^{1/} Incluye nuevos electores, inclusión condicional de nuevos electores y otras inclusiones.

^{2/} Incluye al electorado inscrito en Costa Rica y en el extranjero.

Fuente: Sección Padrón Electoral del Tribunal Supremo de Elecciones.

CUADRO 7
COSTA RICA: SOLICITUDES DE CÉDULA RECIBIDAS, POR CLASE DE SOLICITUD
SEGÚN MES, AL 31 DE DICIEMBRE 2019
(Absoluto y Porcentaje)

Mes	Clase de solicitud							
	Absoluto				Porcentaje			
	Total	Primera vez	Duplicado	Traslado	Total	Primera vez	Duplicado	Traslado
TOTAL	797 392	83 099	708 739	5 554	100,0	10,4	88,9	0,70
Enero	86 051	9 302	76 656	93	100,0	10,8	89,1	0,11
Febrero	66 851	6 192	60 555	104	100,0	9,3	90,6	0,16
Marzo	68 328	6 702	61 527	99	100,0	9,8	90,0	0,14
Abril	53 719	5 996	47 590	133	100,0	11,2	88,6	0,25
Mayo	68 243	6 976	61 102	165	100,0	10,2	89,5	0,24
Junio	62 082	6 077	55 816	189	100,0	9,8	89,9	0,30
Julio	73 839	7 690	65 712	437	100,0	10,4	89,0	0,59
Agosto	65 265	6 775	57 961	529	100,0	10,4	88,8	0,81
Setiembre	75 993	8 551	64 411	3 031	100,0	11,3	84,8	3,99
Octubre	69 719	7 335	61 799	585	100,0	10,5	88,6	0,84
Noviembre	60 397	6 590	53 692	115	100,0	10,9	88,9	0,19
Diciembre	46 905	4 913	41 918	74	100,0	10,5	89,4	0,16

Fuente: Sección Solicitudes Cedulares y Coordinación de Servicios Regionales del Tribunal Supremo de Elecciones.

GRÁFICO 3
COSTA RICA: PORCENTAJE DE SOLICITUDES DE CÉDULA RECIBIDAS
POR CLASE DE SOLICITUD, AL 31 DE DICIEMBRE 2019

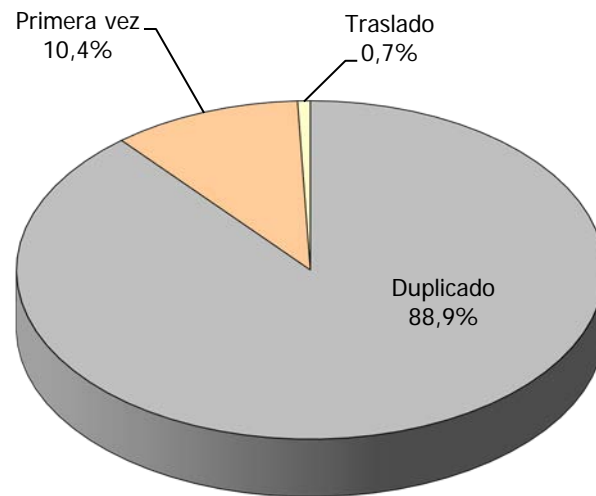

Fuente: Cuadro 7.

CUADRO 8
COSTA RICA: SOLICITUDES DE CÉDULA RECIBIDAS, POR CLASE DE SOLICITUD
SEGÚN PROVINCIA, AL 31 DE DICIEMBRE 2019
(Absoluto y Porcentaje)

Provincia	Clase de solicitud							
	Absoluto				Porcentaje			
	Total	Primera vez	Duplicado	Traslado	Total	Primera vez	Duplicado	Traslado
Costa Rica	797 392	83 829	708 019	5 544	100,0	100,0	100,0	100,0
San José	325 168	32 868	290 570	1 730	40,8	39,2	41,0	31,2
Alajuela	137 805	15 865	120 941	999	17,3	18,9	17,1	18,0
Cartago	63 046	6 794	55 985	267	7,9	8,1	7,9	4,8
Heredia	59 333	6 472	52 074	787	7,4	7,7	7,4	14,2
Guanacaste	57 148	6 297	50 390	461	7,2	7,5	7,1	8,3
Puntarenas	70 505	7 427	62 539	539	8,8	8,9	8,8	9,7
Limón	68 549	7 654	60 718	177	8,6	9,1	8,6	3,2
Cedulación ambulante	15 838	452	14 802	584	2,0	0,5	2,1	10,5

Fuente: Sección Solicitudes Cedulares y Coordinación de Servicios Regionales del Tribunal Supremo de Elecciones.

GRÁFICO 4
COSTA RICA: SOLICITUDES DE CÉDULA RECIBIDAS, POR CLASE DE SOLICITUD
SEGÚN PROVINCIA, AL 31 DE DICIEMBRE 2019

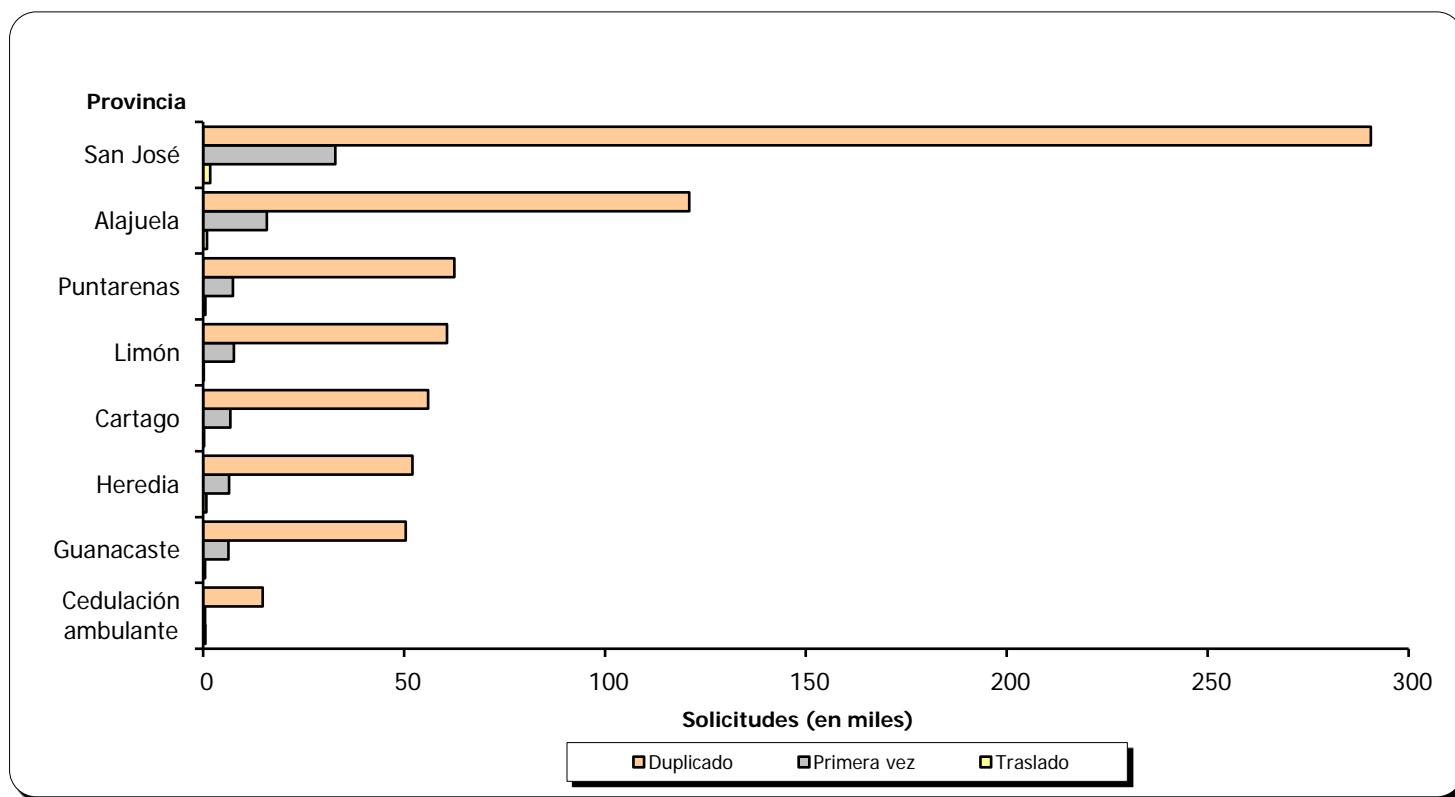

Fuente: Cuadro 8.

CUADRO 9
COSTA RICA: SOLICITUDES DE CÉDULA RECIBIDAS
POR FUENTE DE INGRESO, SEGÚN MES
AL 31 DE DICIEMBRE 2019

Mes	Fuente de ingreso					
	Total	Sede central	Oficinas regionales ^{1/}	Consulados	Servicios ambulantes	Regionalización
TOTAL	797 392	279 897	489 230	4 221	15 838	8 206
Enero	86 051	29 986	54 722	192	397	754
Febrero	66 851	23 271	41 522	380	1 036	642
Marzo	68 328	23 472	42 026	322	1 549	959
Abril	53 719	18 763	33 414	361	505	676
Mayo	68 243	23 118	42 865	300	1 300	660
Junio	62 082	21 470	38 278	406	1 220	708
Julio	73 839	25 753	44 331	263	2 887	605
Agosto	65 265	23 044	38 776	504	2 140	801
Setiembre	75 993	25 412	45 579	419	3 715	868
Octubre	69 719	25 361	42 905	335	533	585
Noviembre	60 397	22 260	36 791	335	330	681
Diciembre	46 905	17 987	28 021	404	226	267

^{1/} El Tribunal Supremo de Elecciones cuenta con 32 Oficinas Regionales.

Fuente: Sección Solicitudes Cedulares y Coordinación de Servicios Regionales del Tribunal Supremo de Elecciones.

GRÁFICO 5
COSTA RICA: PORCENTAJE DE SOLICITUDES DE CÉDULA RECIBIDAS
POR FUENTE DE INGRESO, AL 31 DE DICIEMBRE 2019

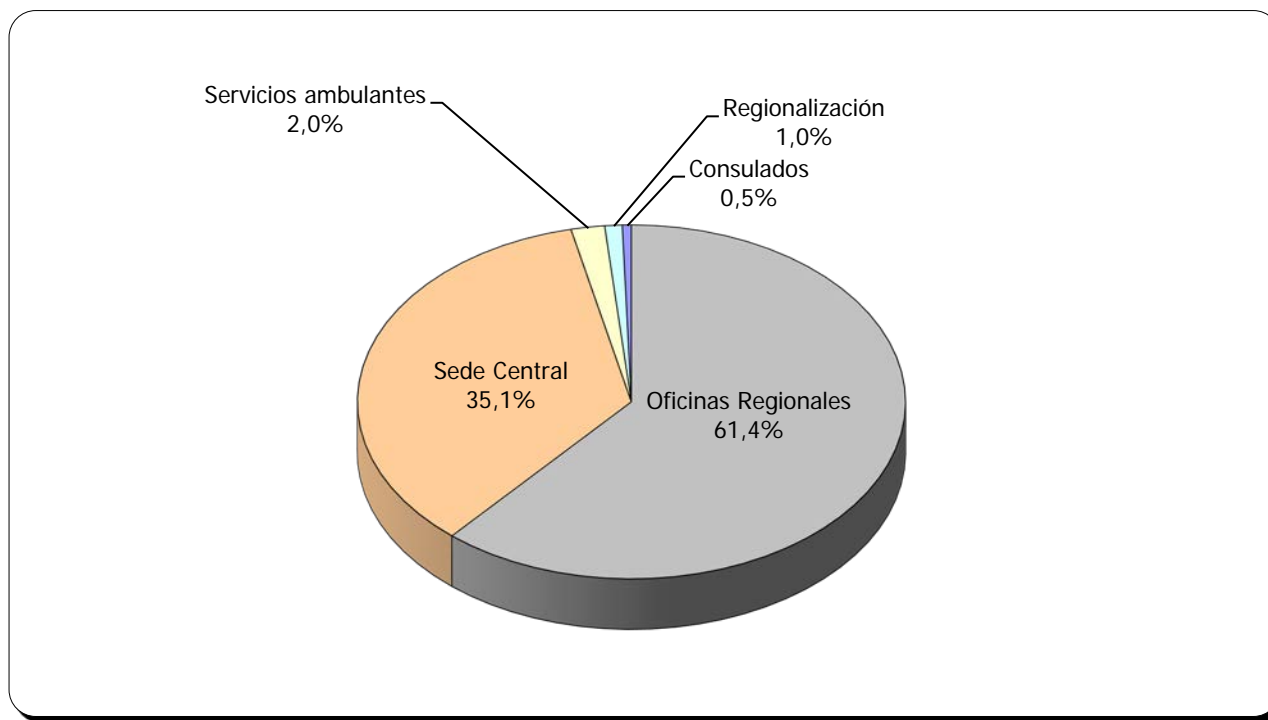

Fuente: Cuadro 9.

CUADRO 10
SOLICITUDES DE CÉDULA RECIBIDAS EN LAS OFICINAS REGIONALES
POR MES, SEGÚN OFICINA REGIONAL
AL 31 DE DICIEMBRE 2019

Oficina Regional	Total	Enero	Febrero	Marzo	Abril	Mayo	Junio	Julio	Agosto	Setiembre	Octubre	Noviembre	Diciembre
TOTAL	489 230	54 722	41 522	42 026	33 414	42 865	38 278	44 331	38 776	45 579	42 905	36 791	28 021
Alajuela	45 643	4 729	3 660	3 751	2 906	5 746	3 346	4 040	3 689	4 232	3 846	3 522	2 176
Atenas	4 481	494	367	343	269	365	315	418	386	526	409	343	246
Buenos Aires	5 961	545	597	506	409	524	386	565	477	528	545	496	383
Cañas	10 547	1 177	847	852	780	881	762	915	806	1 088	1 055	784	600
Cartago	48 965	5 604	4 091	4 236	3 301	4 151	3 923	4 853	4 039	4 694	3 946	3 470	2 657
Corredores	9 582	1 112	910	749	671	837	678	809	735	905	846	747	583
Coto Brus	6 451	757	618	555	449	501	459	529	495	655	582	498	353
Golfito	5 161	736	545	493	351	341	360	510	368	436	410	360	251
Grecia	17 973	1 952	1 411	1 386	1 089	1 403	2 640	1 540	1 354	1 536	1 458	1 264	940
Guatuso	3 122	368	268	309	231	265	244	261	238	330	228	219	161
Heredia	51 055	5 538	4 515	4 484	3 673	4 197	3 966	4 780	4 295	4 242	4 560	3 789	3 016
Jicaral	2 623	299	218	207	195	201	196	223	207	279	233	219	146
Liberia	22 013	2 409	1 842	1 923	1 494	1 807	1 698	2 067	1 715	2 076	1 925	1 711	1 346
Limón	21 363	2 557	1 817	1 794	1 446	1 960	1 543	1 794	1 663	2 014	1 880	1 650	1 245
Los Chiles	3 083	343	301	292	213	281	212	257	233	269	270	234	178
Nicoya	10 945	1 197	896	981	810	949	853	922	820	1 036	1 003	823	655
Orotina	7 822	847	598	650	596	680	594	707	657	882	654	569	388
Osa	4 661	502	399	400	317	344	376	454	383	420	423	353	290
Pérez Zeledón	25 624	2 953	2 147	2 617	1 829	2 043	1 895	2 252	2 022	2 327	2 089	1 922	1 528
Pococí	28 059	3 379	2 273	2 365	1 932	2 501	2 089	2 510	2 165	2 428	2 583	2 055	1 779
Puntarenas	24 987	2 911	2 182	2 045	1 749	2 055	1 961	2 180	2 033	2 297	2 264	1 862	1 448
Puriscal	8 259	872	674	743	512	682	647	815	650	852	778	574	460
Quepos	8 117	906	674	663	578	700	668	745	623	834	633	628	465
San Carlos	26 272	2 899	2 062	2 386	1 817	2 276	1 958	2 383	2 025	2 533	2 361	2 062	1 510
San Ramón	22 692	2 534	2 015	1 980	1 498	1 816	1 793	2 058	1 797	2 182	2 011	1 716	1 292
Santa Cruz	12 273	1 208	1 034	978	830	983	925	1 094	963	1 232	1 192	997	837
Sarapiquí	8 278	903	773	640	558	744	629	713	629	818	745	632	494
Siquirres	12 901	1 526	1 123	1 161	874	1 073	897	1 158	967	1 075	1 224	984	839
Talamanca	5 434	684	568	456	339	372	364	453	470	511	514	397	306
Tarrazú	5 208	515	422	448	387	467	442	517	425	466	449	377	293
Turrialba	13 544	1 574	1 169	1 132	891	1 143	1 032	1 281	994	1 260	1 236	1 039	793
Upala	6 131	692	506	501	420	577	427	528	453	616	553	495	363

FUENTE: Coordinación de Servicios Regionales del Tribunal Supremo de Elecciones.

CUADRO 11
COSTA RICA: PRODUCTOS Y SERVICIOS BRINDADOS, POR TIPO DE SERVICIO
SEGÚN MES, AL 31 DE DICIEMBRE 2019

Mes	Productos y Sevicios					
	Cédulas de identidad impresas	Tarjetas identidad de menores impresas	Certificaciones y constancias expedidas	Asambleas de partidos políticos fiscalizadas	Atención de consultas en materia electoral ^{1/}	Movimientos y actualizaciones al Padrón Electoral ^{2/}
Total	786 539	142 726	1 854 391	2 169	20 322	727 536
Enero	84 268	16 822	185 132	145	1 161	95 791
Febrero	67 521	13 392	221 288	93	1 039	68 669
Marzo	67 447	9 087	175 242	157	1 335	71 800
Abril	53 291	7 603	130 447	83	1 206	55 087
Mayo	66 710	9 842	174 107	94	1 197	75 618
Junio	59 998	9 194	137 857	147	1 282	63 162
Julio	72 229	15 016	136 411	259	1 748	78 237
Agosto	64 214	9 446	140 145	561	1 584	66 952
Setiembre	72 970	11 212	134 727	498	1 436	79 518
Octubre	69 056	14 706	151 657	42	2 379	72 032
Noviembre	60 598	13 420	156 311	40	2 226	670
Diciembre	48 237	12 986	111 067	50	3 729	-

^{1/} De Partidos Políticos, Municipalidades, Asamblea Legislativa y otros.

^{2/} El Padrón Nacional Electoral se cerró en octubre 2014 debido a las elecciones municipales de febrero 2015.

Fuente: Oficinas del Tribunal Supremo de Elecciones.

CUADRO 12
COSTA RICA: CERTIFICACIONES, CONSTANCIAS Y TARJETAS DE IDENTIDAD DE MENORES EXPEDIDAS
SEGÚN MES, AL 31 DE DICIEMBRE 2019

Certificaciones, constancias y TIM	Total	Enero	Febrero	Marzo	Abril	Mayo	Junio	Julio	Agosto	Setiembre	Octubre	Noviembre	Diciembre
Certificaciones y constancias expedidas	1 854 391	185 132	221 288	175 242	130 447	174 107	137 857	136 411	140 145	134 727	151 657	156 311	111 067
Sede Central	528 344	57 173	59 312	47 336	34 786	39 380	41 122	42 395	43 214	40 767	42 196	47 512	33 151
Certificaciones	528 344	57 173	59 312	47 336	34 786	39 380	41 122	42 395	43 214	40 767	42 196	47 512	33 151
Oficinas regionales	1 256 466	121 637	156 327	122 609	90 803	129 482	91 966	88 321	90 819	88 299	102 680	102 313	71 210
Certificaciones	1 175 817	114 334	142 732	113 235	86 566	124 496	87 270	84 113	85 576	83 179	93 904	92 296	68 116
Constancias	80 649	7 303	13 595	9 374	4 237	4 986	4 696	4 208	5 243	5 120	8 776	10 017	3 094
Certificaciones Digitales	69 581	6 322	5 649	5 297	4 858	5 245	4 769	5 695	6 112	5 661	6 781	6 486	6 706
TIM expedidas	142 726	16 822	13 392	9 087	7 603	9 842	9 194	15 016	9 446	11 212	14 706	13 420	12 986
Departamento Electoral	37 317	4 754	2 991	2 326	2 096	2 355	2 382	4 224	2 556	3 042	3 873	3 380	3 338
Emitidas por primera vez	18 866	2 215	1 257	1 181	1 150	1 261	1 237	2 222	1 408	1 664	2 206	1 585	1 480
Duplicadas	18 451	2 539	1 734	1 145	946	1 094	1 145	2 002	1 148	1 378	1 667	1 795	1 858
Oficinas regionales	104 862	12 053	10 385	6 615	5 492	7 387	6 706	10 770	6 873	8 150	10 779	10 006	9 646
Emitidas por primera vez	54 766	5 873	4 460	3 403	2 853	4 025	3 605	5 330	3 867	4 692	6 470	5 571	4 617
Duplicadas	50 096	6 180	5 925	3 212	2 639	3 362	3 101	5 440	3 006	3 458	4 309	4 435	5 029
Giras	547	15	16	146	15	100	106	22	17	20	54	34	2
Emitidas por primera vez	169	8	11	14	9	55	14	6	5	11	34	-	2
Duplicadas	378	7	5	132	6	45	92	16	12	9	20	34	-

CUADRO 13
COSTA RICA: INSCRIPCIONES CIVILES POR MES, SEGÚN CLASE DE INSCRIPCIÓN
AL 31 DE DICIEMBRE 2019

Clase de inscripción ^{1/}	Total	Mes											
		Enero	Febrero	Marzo	Abril	Mayo	Junio	Julio	Agosto	Setiembre	Octubre	Noviembre	Diciembre
Nacimientos	65 279	7 135	5 733	5 376	5 207	5 867	5 027	5 384	5 500	5 441	5 606	5 521	3 482
Sección de Inscripciones	40 859	4 946	3 790	3 187	3 634	3 557	2 835	3 146	3 414	3 111	3 402	3 710	2 127
Digitales	24 420	2 189	1 943	2 189	1 573	2 310	2 192	2 238	2 086	2 330	2 204	1 811	1 355
Matrimonios	22 312	2 171	3 449	2 320	1 549	1 943	1 572	1 805	1 809	1 652	1 090	2 003	949
Civiles	14 319	1 013	2 342	1 341	1 170	1 368	1 312	1 069	1 200	1 095	589	1 323	497
Católicos	6 677	993	1 058	939	299	510	198	534	447	501	318	467	413
Extranjeros ^{2/}	1 316	165	49	40	80	65	62	202	162	56	183	213	39
Defunciones	23 023	2 374	2 226	1 697	1 695	2 205	1 850	2 242	1 629	2 203	1 884	1 763	1 255
Sección de Inscripciones	21 468	2 264	2 145	1 587	1 550	2 047	1 713	2 102	1 500	2 070	1 754	1 610	1 126
Digitales	1 555	110	81	110	145	158	137	140	129	133	130	153	129

^{1/} Todos los datos se refieren a hechos inscritos en el mes respectivo, no así a los ocurridos.

^{2/} Matrimonios inscritos, pero realizados en el extranjero.

Fuente: Sección de Inscripciones del Tribunal Supremo de Elecciones.

GRÁFICO 6
COSTA RICA: MATRIMONIOS INSCRITOS, SEGÚN CLASE DE INSCRIPCIÓN
AL 31 DE DICIEMBRE 2019

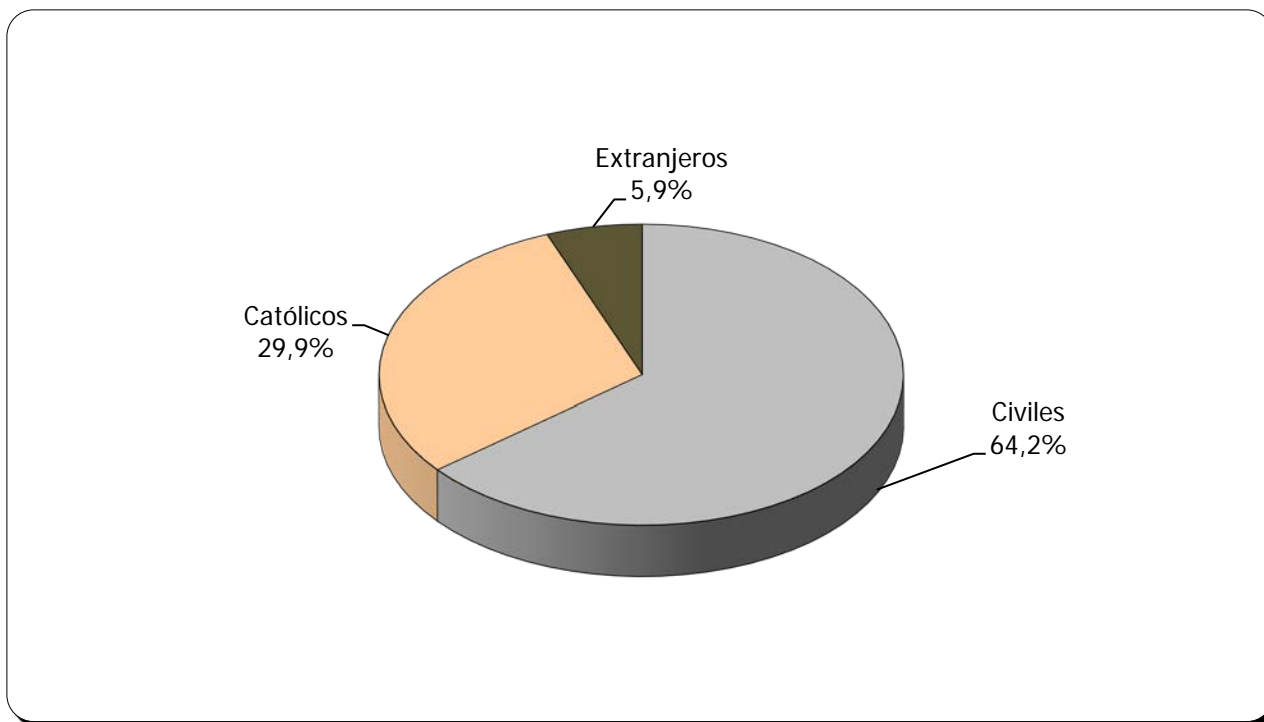

Fuente: Cuadro 13.

CUADRO 14
COSTA RICA: NACIMIENTOS INSCRITOS, POR PROVINCIA Y PARTIDO ESPECIAL
SEGÚN MES, AL 31 DE DICIEMBRE 2019

Mes	Total	San José	Alajuela	Cartago	Heredia	Guanacaste	Puntarenas	Limón	Partido especial ^{1/}	Inscripción Digital
Costa Rica	65 279	15 476	7 775	3 587	1 934	2 669	3 798	3 492	2 128	24 420
Enero	7 135	1 484	1 232	607	260	393	339	456	175	2 189
Febrero	5 733	1 708	547	265	129	245	324	381	191	1 943
Marzo	5 376	1 623	402	235	93	186	268	230	150	2 189
Abril	5 207	1 341	599	352	248	234	364	328	168	1 573
Mayo	5 867	749	988	424	219	279	351	268	279	2 310
Junio	5 027	1 267	502	121	143	145	277	206	174	2 192
Julio	5 384	1 165	541	236	108	195	543	177	181	2 238
Agosto	5 500	1 220	706	297	163	271	222	367	168	2 086
Setiembre	5 441	1 323	389	273	177	176	277	292	204	2 330
Octubre	5 606	1 476	785	134	121	182	282	273	149	2 204
Noviembre	5 521	1 200	706	347	216	267	371	372	231	1 811
Diciembre	3 482	920	378	296	57	96	180	142	58	1 355

^{1/} Inscripción de nacimientos de costarricenses nacidos en el extranjero.

Fuente: Sección de Inscripciones del Tribunal Supremo de Elecciones.

CUADRO 15
COSTA RICA: DEFUNCIONES INSCRITAS, POR PROVINCIA, SEGÚN MES
AL 31 DE DICIEMBRE 2019

Mes	Total	San José	Alajuela	Cartago	Heredia	Guanacaste	Puntarenas	Limón	Inscripción Digital
Costa Rica	23 023	8 634	3 449	2 134	1 300	1 763	2 103	2 085	1 555
Enero	2 374	738	292	127	185	177	127	618	110
Febrero	2 226	824	369	255	155	190	198	154	81
Marzo	1 697	898	201	125	61	95	106	101	110
Abril	1 695	538	247	105	157	46	322	135	145
Mayo	2 205	730	344	272	68	258	182	193	158
Junio	1 850	833	254	143	42	145	168	128	137
Julio	2 242	890	317	265	95	207	161	167	140
Agosto	1 629	502	277	191	70	148	184	128	129
Setiembre	2 203	897	300	180	156	157	251	129	133
Octubre	1 884	687	304	188	84	169	164	158	130
Noviembre	1 763	552	357	181	168	105	139	108	153
Diciembre	1 255	545	187	102	59	66	101	66	129

Fuente: Sección de Inscripciones del Tribunal Supremo de Elecciones.

GRÁFICO 8
COSTA RICA: NACIMIENTOS Y DEFUNCIONES INSCRITAS
POR MES, AL 31 DE DICIEMBRE 2019

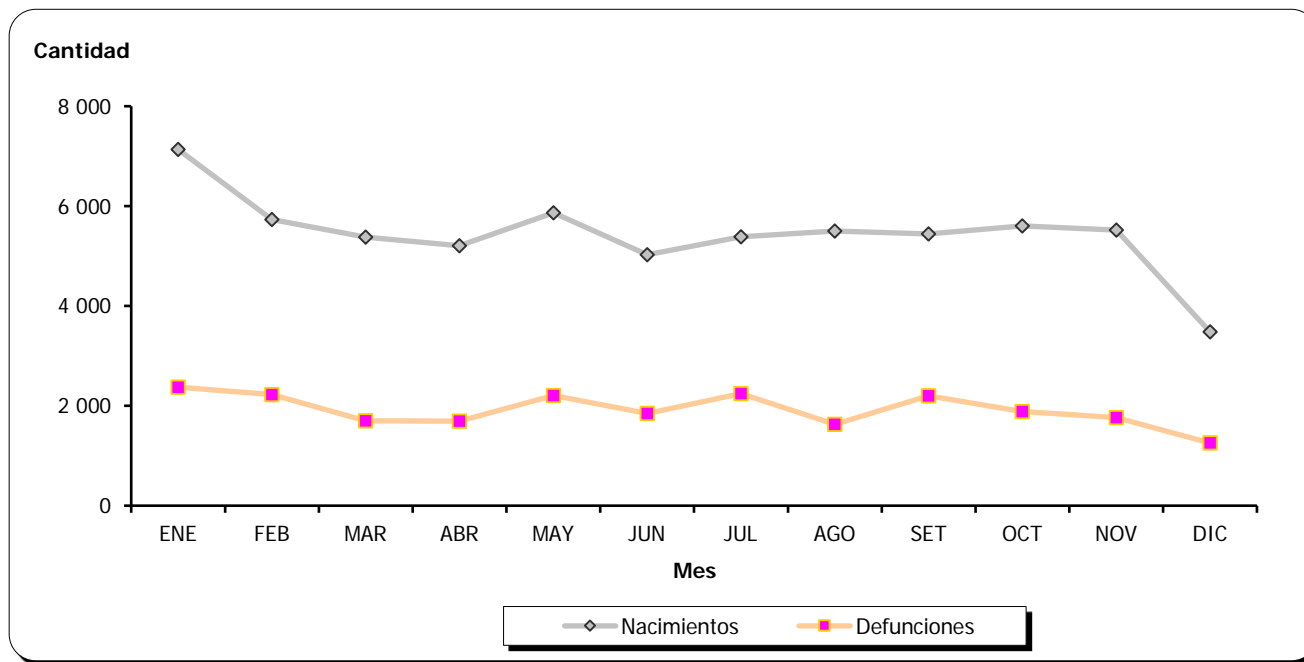

Fuente: Cuadros 14 y 15.

CUADRO 16
COSTA RICA: MODIFICACIÓN DE ASIENTOS CIVILES POR MES, SEGÚN CLASE DE INSCRIPCIÓN
AL 31 DE DICIEMBRE 2019

Clase de inscripción ^{1/}	Total	Mes											
		Enero	Febrero	Marzo	Abril	Mayo	Junio	Julio	Agosto	Setiembre	Octubre	Noviembre	Diciembre
Total	56 758	5 200	5 837	5 062	3 852	5 393	3 627	5 697	5 109	4 027	5 564	4 332	3 058
Adopciones	254	27	2	34	9	27	26	23	26	16	20	28	16
Cambio de nombre	91	8	8	4	5	4	10	9	14	7	6	11	5
Curatela ^{2/}	61	2	11	-	4	7	6	16	3	3	5	1	3
Declaración de parentalidad	78	4	1	4	7	17	6	6	9	4	6	11	3
Dejar sin efecto la sentencia	3	-	-	-	-	-	-	-	1	1	1	-	-
Depósito judicial	76	2	15	3	6	9	2	9	7	-	14	9	-
Divorcio	14 009	1 234	1 199	1 410	772	1 431	881	1 619	1 214	1 076	1 380	802	991
Exequátur de divorcio ^{3/}	70	9	5	4	2	10	5	12	9	1	8	2	3
Guarda crianza y educación	5	-	-	-	1	-	1	-	2	-	1	-	-
Impugnación de paternidad	270	17	25	23	6	32	8	31	30	23	40	24	11
Impugnación de reconocimiento	175	13	12	4	6	27	11	24	25	10	21	6	16
Insania ^{4/}	30	3	5	5	-	-	-	6	4	-	7	-	-
Investigación de parentalidad	325	30	36	25	21	45	20	40	24	20	29	14	21
Nombramiento de tutor	16	2	-	2	1	1	2	3	-	-	3	2	-
Nulidad de matrimonio	173	2	6	-	9	8	2	2	17	4	13	46	64
Ocurso	10 323	1 243	856	1 120	1 045	730	834	723	952	363	975	1 019	463
Pérdida de patria potestad	214	17	14	27	7	29	16	22	24	9	17	15	17
Presunción de muerte	9	1	3	-	-	1	-	1	-	-	-	3	-
Reconocimientos	24 729	2 188	3 179	2 005	1 350	2 718	1 335	2 457	2 328	1 904	2 383	1 804	1 078
Recuperación de nacionalidad	2	-	-	-	2	-	-	-	-	-	-	-	-
Separación judicial	23	3	-	-	4	5	1	-	-	-	4	2	4
Suspensión de patria potestad	78	2	5	3	4	5	-	7	11	5	15	15	6
Otra	5 744	393	455	389	591	287	461	687	409	581	616	518	357

^{1/} Todos los datos se refieren a hechos inscritos en el mes respectivo, no así a los ocurridos.

^{2/} Sistema de protección y guard. Institución jurídica creada por el amparo de la persona y los bienes del mayor de edad incapacitado.

^{3/} Reconocimiento de divorcio extranjero.

^{4/} Personas con demencia.

GRÁFICO 7
COSTA RICA: MATRIMONIOS Y DIVORCIOS INSCRITOS
POR MES, AL 31 DE DICIEMBRE 2019

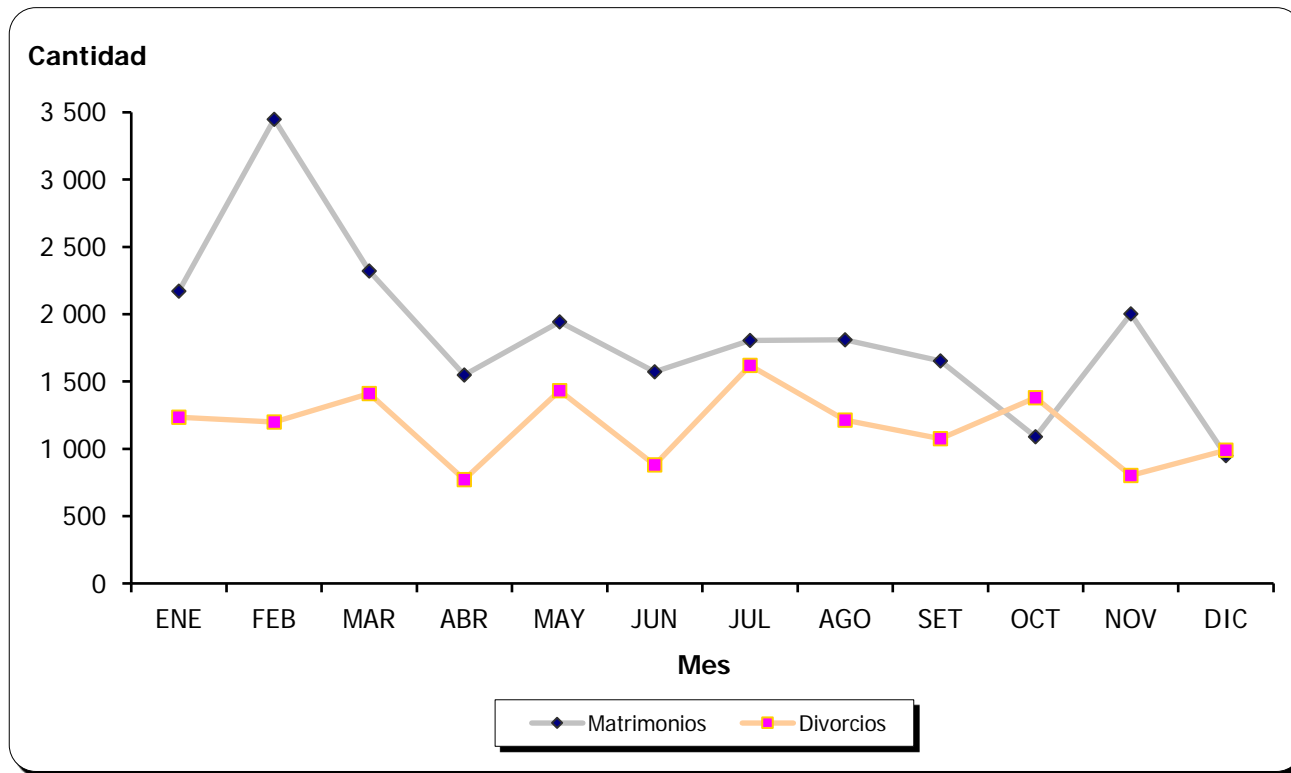

Fuente: Cuadros 13 y 16.

CUADRO 17
COSTA RICA: CARTAS DE NATURALIZACIÓN ENTREGADAS POR MES, SEGÚN SEXO Y TIPO DE LEY
AL 31 DE DICIEMBRE 2019

Cartas entregadas	Total	Mes											
		Enero	Febrero	Marzo	Abril	Mayo	Junio	Julio	Agosto	Setiembre	Octubre	Noviembre	Diciembre
Sexo	5 808	491	487	634	389	371	481	475	423	483	541	646	387
Hombres	2 415	208	192	297	147	150	206	204	173	197	229	260	152
Mujeres	3 393	283	295	337	242	221	275	271	250	286	312	386	235
Tipo de ley	5 808	491	487	634	389	371	481	475	423	483	541	646	387
Matrimonio	3 279	187	250	339	211	217	277	236	289	318	381	330	244
1155	1 940	245	193	235	140	113	133	179	93	122	110	257	120
Trascendencia	313	31	27	37	20	16	43	39	20	26	28	17	9
Otras	276	28	17	23	18	25	28	21	21	17	22	42	14

Fuente: Sección de Opciones y Naturalizaciones del Tribunal Supremo de Elecciones.

CUADRO 18
COSTA RICA: CARTAS DE NATURALIZACIÓN ENTREGADAS, POR MES
SEGÚN PAÍS DE ORIGEN, AL 31 DE DICIEMBRE 2019

País de origen	Total	Enero	Febrero	Marzo	Abril	Mayo	Junio	Julio	Agosto	Setiembre	Octubre	Noviembre	Diciembre
Total	5 808	491	487	634	389	371	481	475	423	483	541	646	387
Alemania	4	-	-	-	1	-	1	-	-	-	-	1	1
Apátrida	9	-	1	1	-	-	-	1	1	1	-	2	2
Argelia	2	-	-	-	-	-	1	-	-	-	-	-	1
Argentina	21	2	1	3	1	1	4	2	1	-	4	2	-
Bélgica	3	-	1	-	1	1	-	-	-	-	-	-	-
Belice	1	-	-	-	-	-	-	-	-	-	1	-	-
Bolivia	10	-	-	1	2	-	-	-	-	-	1	6	-
Brasil	7	1	1	1	1	-	1	-	-	-	1	-	1
Canadá	24	1	1	7	2	2	3	2	1	-	2	2	1
Checoslovaquia	3	-	1	-	-	-	-	-	1	-	-	1	-
Chile	32	5	8	3	2	2	4	2	-	3	1	1	1
China	27	4	3	6	2	3	2	4	-	1	-	2	-
Colombia	457	71	57	54	16	20	41	42	19	39	45	34	19
Corea	1	-	-	-	-	1	-	-	-	-	-	-	-
Cuba	78	8	4	14	7	7	2	6	6	5	4	9	6
Ecuador	31	6	3	3	1	3	1	1	2	2	4	4	1
Egipto	2	-	-	-	-	2	-	-	-	-	-	-	-
El Salvador	234	27	22	31	14	10	14	22	19	24	15	24	12
Eslovenia	1	-	-	-	-	-	-	-	-	-	1	-	-
España	39	4	5	3	6	1	4	2	7	2	-	2	3
Estados Unidos	108	8	10	18	5	8	10	6	8	13	9	7	6
Filipinas	5	-	1	-	-	-	1	1	-	-	-	1	1
Francia	10	-	1	2	1	-	1	-	2	1	-	-	2
Gran Bretaña	2	-	-	1	-	-	1	-	-	-	-	-	-
Grecia	1	1	-	-	-	-	-	-	-	-	-	-	-
Guatemala	57	4	3	7	2	2	8	4	8	6	4	7	2
Guyana	1	-	-	-	-	-	-	-	-	-	-	1	-
Haití	4	1	-	-	-	-	1	-	1	-	-	-	1
Holanda	1	-	-	-	-	-	-	-	-	-	1	-	-
Honduras	101	4	13	14	6	6	9	8	6	5	14	9	7
India	4	-	-	-	-	-	1	1	-	-	2	-	-
Inglaterra	3	-	3	-	-	-	-	-	-	-	-	-	-
Irán	1	-	1	-	-	-	-	-	-	-	-	-	-
Iraq	1	-	-	-	-	-	-	-	-	-	-	1	-
Israel	2	1	-	-	-	-	-	-	-	1	-	-	-
Italia	19	5	1	3	-	-	-	3	-	1	3	1	2
Jamaica	5	-	-	-	2	-	-	1	-	1	-	-	1
Jordania	8	1	-	-	-	-	-	3	-	1	3	-	-
Libano	2	-	-	-	1	-	-	-	-	-	-	1	-
México	59	7	5	2	5	1	8	8	2	5	7	5	4
Nicaragua	3 690	248	252	349	266	249	304	291	294	326	353	478	280
Nigeria	1	-	-	-	-	-	1	-	-	-	-	-	-
Nueva Zelanda	1	-	-	1	-	-	-	-	-	-	-	-	-
Pakistán	2	-	-	1	-	-	-	-	-	-	-	1	-
Palestina	3	1	-	2	-	-	-	-	-	-	-	-	-
Panamá	70	6	9	7	4	5	5	2	6	8	9	4	5
Paraguay	2	-	-	-	-	-	-	1	-	-	1	-	-
Perú	64	8	7	7	2	4	9	6	4	5	3	8	1
Polonia	2	-	-	-	-	1	-	-	-	-	1	-	-
Portugal	1	-	-	-	-	-	-	-	-	-	1	-	-
Puerto Rico	1	-	1	-	-	-	-	-	-	-	-	-	-
República Dominicana	94	8	12	10	5	8	9	9	5	10	7	7	4
Rumania	2	-	-	1	-	-	-	-	1	-	-	-	-
Rusia	7	-	-	-	-	2	1	1	-	-	2	1	-
Siría	5	1	1	1	-	-	-	-	1	-	-	1	-
Suecia	1	-	1	-	-	-	-	-	-	-	-	-	-
Somalia	1	-	-	-	-	-	-	1	-	-	-	-	-
Suiza	15	2	1	-	-	-	2	1	-	1	5	-	3
Taiwán	8	2	1	-	-	-	-	1	-	-	1	2	1
Ucrania	1	-	-	-	-	-	-	1	-	-	-	-	-
Uganda	1	-	-	-	-	-	-	-	-	-	-	-	1
Uruguay	8	2	-	5	-	-	1	-	-	-	-	-	-
Venezuela	448	52	56	76	34	32	31	42	28	22	36	21	18

FUENTE: Sección de Opciones y Naturalizaciones del Tribunal Supremo de Elecciones.

CUADRO 19
COSTA RICA: TARJETAS DE IDENTIDAD DE MENORES IMPRESAS
POR PROVINCIA, SEGÚN MES, AL 31 DE DICIEMBRE 2019

Mes	Total	Provincia						
		San José	Alajuela	Cartago	Heredia	Guanacaste	Puntarenas	Limón
Total	142 726	45 396	29 218	12 757	12 271	11 634	15 187	16 263
Enero	16 822	5 614	3 301	1 316	1 486	1 197	1 770	2 138
Febrero	13 392	3 754	2 675	972	1 125	1 331	1 703	1 832
Marzo	9 087	2 958	1 772	841	734	757	1 048	977
Abril	7 603	2 545	1 495	765	657	507	870	764
Mayo	9 842	3 010	1 956	1 059	899	782	1 014	1 122
Junio	9 194	2 957	1 774	930	812	773	915	1 033
Julio	15 016	5 044	3 310	1 368	1 285	1 200	1 376	1 433
Agosto	9 446	3 063	1 850	965	888	773	915	992
Setiembre	11 212	3 626	2 337	1 077	979	852	1 131	1 210
Octubre	14 706	4 673	3 403	1 345	1 129	1 078	1 413	1 665
Noviembre	13 420	4 174	2 775	1 165	1 187	1 096	1 535	1 488
Diciembre	12 986	3 978	2 570	954	1 090	1 288	1 497	1 609

Fuente: Departamento Electoral y Coordinación de Servicios Regionales del Tribunal Supremo de Elecciones.

CUADRO 20
COSTA RICA: CERTIFICACIONES SOLICITADAS
DIGITALMENTE, POR TIPO DE SOLICITUD
SEGÚN MES, AL 31 DE DICIEMBRE 2019

Mes	Total	Tipo de solicitud			
		Nacimiento	Matrimonio	Defunción	No aparece matrimonio
Total	69 581	48 977	9 797	3 829	6 978
Enero	6 322	4 544	833	300	645
Febrero	5 649	3 969	808	282	590
Marzo	5 297	3 624	845	269	559
Abril	4 858	3 423	720	236	479
Mayo	5 245	3 562	829	358	496
Junio	4 769	3 347	742	265	415
Julio	5 695	4 016	811	356	512
Agosto	6 112	4 512	794	314	492
Setiembre	5 661	3 878	815	404	564
Octubre	6 781	4 559	913	396	913
Noviembre	6 486	4 609	866	358	653
Diciembre	6 706	4 934	821	291	660

Fuente: Departamento Civil del Tribunal Supremo de Elecciones.

CUADRO 21
COSTA RICA: INGRESO DE SOLICITUDES DE DETERMINACIÓN DE PATERNIDAD
POR PROVINCIA, SEGÚN MES, AL 31 DE DICIEMBRE 2019

Mes	Total	San José	Alajuela	Cartago	Heredia	Guanacaste	Puntarenas	Limón	Partido Especial ^{1/}	Casos especiales ^{2/}
Total	5 845	1 726	964	406	329	507	616	835	339	123
Enero	534	177	67	39	33	33	63	83	32	7
Febrero	487	123	89	32	26	32	69	94	20	2
Marzo	535	142	117	39	20	68	43	62	31	13
Abril	359	93	58	29	27	30	33	39	50	-
Mayo	545	136	89	32	32	75	61	78	37	5
Junio	458	128	81	27	17	32	43	83	35	12
Julio	551	179	90	44	36	45	49	69	26	13
Agosto	511	173	69	30	19	56	38	63	54	9
Setiembre	493	133	81	37	28	36	71	53	35	19
Octubre	542	204	78	44	38	35	62	74	-	7
Noviembre	421	136	68	23	29	30	47	75	-	13
Diciembre	409	102	77	30	24	35	37	62	19	23

^{1/} Inscripción de hijos o hijas de costarricenses nacidos en el extranjero.

^{2/} Casos que aun cuando no son trámites de Paternidad Responsable, se tramitan para efectos de otorgar cita de ADN, o casos en los que primero se necesita la Prueba de ADN, para proceder con la inscripción o no del nacimiento.

Fuente: Sección de Inscripciones del Tribunal Supremo de Elecciones.

CUADRO 22
COSTA RICA: INGRESO DE SOLICITUDES DE DETERMINACIÓN DE PATERNIDAD, POR MES
SEGÚN NACIONALIDAD DE LOS PADRES, AL 31 DE DICIEMBRE 2019

NACIONALIDAD	TOTAL	Enero	Febrero	Marzo	Abril	Mayo	Junio	Julio	Agosto	Setiembre	Octubre	Noviembre	Diciembre
TOTAL	5 845	534	487	535	359	545	458	551	511	493	542	421	409
Costa Rica													
Presunto padre	4 972	465	417	443	298	454	386	480	431	419	465	356	358
Madre	5 073	457	428	453	316	471	396	505	453	428	453	355	358
Nicaragua													
Presunto padre	736	61	60	83	49	81	57	66	55	55	68	57	44
Madre	715	74	54	79	41	68	56	42	52	52	83	64	50
Colombia													
Presunto padre	26	-	2	2	1	3	1	1	4	2	2	5	3
Madre	4	1	-	-	-	-	-	-	1	2	-	-	-
Panamá													
Presunto padre	26	1	5	1	1	2	6	1	4	3	2	-	-
Madre	14	1	1	2	2	1	1	-	2	1	2	1	-
Otros													
Presunto padre	52	7	2	6	1	3	4	2	9	9	3	3	3
Madre	23	-	3	1	-	2	2	1	3	6	3	1	1
No Indica													
Presunto padre	33	-	1	-	9	2	4	1	8	5	2	-	1
Madre	16	1	1	-	-	3	3	3	-	4	1	-	-

Fuente: Sección de Inscripciones del Tribunal Supremo de Elecciones.

CUADRO 23
COSTA RICA: RESULTADO DE PRUEBAS DE ADN PARA
DETERMINAR LA PATERNIDAD, SEGÚN MES
AL 31 DE DICIEMBRE 2019

Mes	Total	Absoluto		Porcentaje	
		Positivo	Negativo	Positivo	Negativo
Total	2 541	1 953	588	76,9	23,1
Enero	86	67	19	77,9	22,1
Febrero	250	192	58	76,8	23,2
Marzo	250	192	58	76,8	23,2
Abril	391	299	92	76,5	23,5
Mayo	232	171	61	73,7	26,3
Junio	219	176	43	80,4	19,6
Julio	148	120	28	81,1	18,9
Agosto	231	179	52	77,5	22,5
Setiembre	229	178	51	77,7	22,3
Octubre	166	131	35	78,9	21,1
Noviembre	229	173	56	75,5	24,5
Diciembre	110	75	35	68,2	31,8

Fuente: Sección de Inscripciones del Tribunal Supremo de Elecciones.

CUADRO 24
COSTA RICA: CANTIDAD DE RESOLUCIONES, POR TIPO DE RESOLUCIÓN, SEGÚN MES
AL 31 DE DICIEMBRE 2019

Mes	Total	Tipo de resolución					
		Electorales	Inscripciones	Municipales	Naturalizaciones	Ocursos, Paternidad y Otros	Procedimientos Administrativos
Total	9 044	317	1 103	95	7 018	138	373
Enero	878	16	151	2	681	6	22
Febrero	908	23	101	10	733	13	28
Marzo	630	22	99	15	457	14	23
Abril	456	17	27	7	373	2	30
Mayo	796	21	87	11	618	24	35
Junio	656	16	88	7	511	11	23
Julio	592	24	42	9	463	28	26
Agosto	859	19	93	9	672	11	55
Setiembre	782	24	93	15	594	12	44
Octubre	1 118	26	107	7	924	6	48
Noviembre	709	36	68	1	575	3	26
Diciembre	660	73	147	2	417	8	13

Fuente: Secretaría del Tribunal Supremo de Elecciones.

CUADRO 25
COSTA RICA: DONACIONES REPORTADAS ANTE EL TRIBUNAL SUPREMO DE ELECCIONES
SEGÚN PARTIDO POLÍTICO ^{1/}

- Cifras en colones, al 31 de diciembre de 2019 -

PARTIDO POLÍTICO	CICLO PRESIDENCIAL ^{2/}	CICLO MUNICIPAL	OCTUBRE A DICIEMBRE, 2019
		PERIODO NO ELECTORAL 2018-2019 ^{3/}	
TOTAL	3 262 445 889,90	358 050 955,14	174 128 194,86
ACCESIBILIDAD SIN EXCLUSION	78 834 103,99	-	-
ACCION CIUDADANA	134 080 102,08	93 388 188,02	15 748 140,11
ACTUEMOS YA	1 905 000,00	690 000,00	2 637 775,00
ALIANZA DEMOCRATA CRISTIANA	15 737 782,40	1 920 937,00	13 098 480,00
ALIANZA PATRIOTICA	270 000,00	-	-
ALIANZA POR SAN JOSE	23 193 361,74	2 804 287,00	4 409 250,00
ALIANZA SOCIAL POR LA UNION	101 000,00	-	-
AUTENTICO LIMONENSE	4 466 003,60	-	105 001,00
AUTENTICO SIQUIRREÑO	625 000,00	6 000,00	-
AVANCE MONTES DE OCA	2 527 185,00	353 120,00	1 128 000,00
BARVA UNIDA	-	20 000,00	1 231 000,00
CANTONAL DE CARRILLO	-	-	1 770 000,00
CURRIDABAT SIGLO XXI	6 207 688,65	6 502 388,00	1 240 933,00
DE LOS TRABAJADORES	2 514 268,70	5 669 491,43	-
DE LOS TRANSPORTISTAS	1 092 000,00	-	-
DEL SOL	-	115 000,00	-
DESARROLLO TALAMANQUEÑO	-	856 000,00	-
ECOLOGICO COMUNAL COSTARRICENSE	1 391 647,00	-	-
FRENTE AMPLIO	146 506 688,83	47 464 028,73	10 367 621,00
HUMANISTA DE MONTES DE OCA	100 000,00	-	-
INTEGRACION NACIONAL	37 493 261,60	17 841 788,67	13 143 350,00
JUSTICIA SAOCIAL COSTARRICENSE	-	-	145 000,00
LIBERACION NACIONAL	2 418 866 378,52	62 318 112,00	29 597 854,14
LIBERAL PROGRESISTA	7 244 825,00	2 150 601,00	255 000,00
MOVIMIENTO AVANCE SANTO DOMINGO	2 894 000,00	-	6 520 000,00
MOVIMIENTO LIBERTARIO	50 907 473,65	-	-
NUESTRO PUEBLO	-	-	2 965 347,72
NUEVA GENERACION	34 010 213,50	2 481 000,00	5 655 077,00
NUEVA REPUBLICA	-	-	5 396 849,00
PALMARES PRIMERO	-	-	6 420 000,00
NUEVO PARTIDO SOCIALISTA	54 589,00	-	-
PROGRESER	-	1 110 000,00	8 120 371,90
PURISCAL EN MARCHA	-	-	5 000,00
RECUPERANDO VALORES	360 000,00	-	-
RENOVACION CARTAGO	700 000,00	-	-
RENOVACION COSTARRICENSE	18 480 451,84	765 500,00	-
RENOVEMOS ALAJUELA	7 584 280,00	2 081 000,00	533 000,00
REPUBLICANO SOCIAL CRISTIANO	27 076 315,00	1 557 970,00	-
RESCATE CANTONAL LA UNION	-	496 000,00	170 000,00
RESTAURACION NACIONAL	53 677 445,40	76 842 504,71	5 713 048,45
SENTIR HEREDIA	-	-	783 820,00
SOMOS MORAVIA	-	-	4 643 780,00
SOMOS SARCHI	-	-	870 000,00
TERRA ESCAZU	-	486 465,00	16 008 739,35
TURRIALBA PRIMERO	-	-	668 000,00
TODO POR FLORES	400 000,00	-	-
TODOS	3 851 000,00	-	-
UNIDAD SOCIAL CRISTIANA	171 212 824,40	29 915 662,58	12 685 303,63
UNIDOS PARA EL DESARROLLO	-	-	1 432 453,56
UNION GUARQUEÑO	-	-	660 000,00
UNION GUANACASTECA	450 000,00	-	-
VAMOS	7 631 000,00	214 911,00	-

Notas:

^{1/} El detalle de cada contribuyente se puede consultar en http://www.tse.go.cr/contribuciones_partidos.htm

^{2/} El Ciclo Presidencial abarca el periodo comprendido entre el 24 de marzo de 2016 y el 21 de marzo de 2018.

^{3/} El Periodo no Electoral del Ciclo Municipal comprende del 22 de marzo de 2018 al 01 de octubre de 2019.

Fuente: Reportes de contribuciones remitidos periódicamente por los partidos políticos al Departamento de Financiamiento de Partidos Políticos.